

潮騒

Contents [目次]

【トピックス】

- ・危険な空き家の
除却費用の一部を補助します ……02
- ・家庭用の生ごみ処理機
購入費を補助します ……02
- ・新しい洪水・土砂災害
ハザードマップの説明会開催 ……04
- ・令和4年度採用 市職員の募集 ……05

【カラーページ】

新型コロナウイルスワクチン接種のご案内 ……08

【星の掲示板】 ……10

●お知らせ

- ・高齢者バス利用助成事業
- ・市道香力大通り・市道横川線の
交通規制

●募集

- ・科学のおはなし会
「レッツ理科読 地球はおおきな磁石
-磁石の力をたしかめよう-

●講座

- ・地域支え合いドライバー養成講習会
- ・出前講座



TRUCK-ONE アリーナです

表紙紹介

命名権を募集していた下松スポーツ公園体育館の名称が「TRUCK-ONEアリーナ」に決まりました。
3月30日に(株)TRUCK-ONEの小川雄也代表取締役(写真左)と市長が出席して新名称の看板お披露目式が行われました。



危険な空き家の 除却費用の一部を補助します



老朽化などで倒壊や建築材の落下のおそれがある空き家を除却(解体)する場合、費用の一部を補助します。

受付期間 5月10日(月)▶10月29日(金) ※予算額(10戸程度)に達し次第、受付を終了します。

対象工事 一戸建て、長屋建ての木造または、軽量鉄骨造で、延床面積の1/2以上が居住用の家屋を令和4年2月28日までに解体し、敷地を更地にすること。

申請者 所有者、相続人などの個人(法人は不可)

補助金額 対象経費または、国の標準建設費のいずれか少ない額の1/3、上限50万円
草木の除草・伐採、家財道具などの処分および地下埋設物の撤去費用等は対象外

木造住宅の耐震診断・耐震改修

受付期間 5月10日(月)▶11月30日(火)

対象 昭和56年5月31日以前に着工した3階建て以下の一戸建て木造住宅(持家)



無料耐震診断

【内容】 診断員による現地調査を行います。
【募集戸数】 10戸

耐震改修補助

【内容】 耐震診断の結果が評点1.0未満の住宅を、評点1.0以上に改修する費用(税抜)の80%(上限100万円)を補助します。
【募集戸数】 3戸
【補助金額】 耐震改修に要する費用

※いずれも、上記以外の条件があります。詳しくはお問い合わせください。

問い合わせ：住宅建築課(2階①番窓口) ☎45-1851

家庭用の生ごみ処理機等購入費を補助します

家庭から排出される、生ごみの減量化と再資源化に取り組みましょう。

補助金額等
(すべて消費税込)

補助対象	補助金額
電動生ごみ処理機	購入金額の2分の1以内(上限20,000円)
非電動処理容器 (コンポスト等)	購入金額の2分の1以内(上限3,000円)

※1世帯につき、各1基に限ります。送料などは補助金額の対象に含まれません。

補助対象者

次のすべてを満たすこと

- 市内に住所を有し、かつ、居住していること。
- 令和3年4月1日以後に購入した処理機を市内に設置し、適正に維持管理することができること

申請受付開始

4月1日～ ※購入後、1年以内に申請してください。

問い合わせ

環境推進課(2階⑦番窓口) ☎45-1829

中小企業 応援!

感染症そなえ メール補助金

中小企業者が、新型コロナウイルス感染症の拡大防止に備えるために要した経費に対し、**最大二十万円**まで補助します!

募集期間	4月1日～7月30日 ※当日消印有効
対象者	市内に事務所(事業所)を有し、事業を営む中小企業者、個人事業主、およびNPO法人
補助内容	補助金額: 上限20万円 補助率: 対象経費の3/4
補助対象期間	令和3年1月1日～6月30日 ※令和3年1月以降に創業した人は、事業開始日の属する月から起算して6カ月前から6月30日の間に取得したものが対象
対象経費	内閣府HP掲載の「業種別ガイドライン」に基づく感染防止対策で、市内の事業所で用いるもののうち、補助対象期間中に支出した経費【対象経費】 消毒費用・マスク費用・飛沫対策費用・換気費用・その他衛生管理費用
注意事項	申請は1事業者につき1回限りです。 対象経費の総額は1万円(税抜)以上である必要があります。 1件当たりの単価が10万円(税抜)以上の経費は対象外です。
必要書類	①申請書兼実績報告書 ②対象経費の支払が確認できる領収書など ③事業活動の確認ができる書類 ④振込先金融機関口座が確認できる通帳または、キャッシュカードの写し ※その他、必要に応じ追加書類の提出をお願いする場合があります。
申請先	〒744-0008 下松市新川2-1-38 下松商工会議所 ※原則郵送での受付のみ



対象者や対象経費の要件に関する詳細は、市HPでご確認ください。
また、申請書類は、下松商工会議所のHPからもダウンロードできます。

問い合わせ 下松商工会議所 ☎41-1070 産業振興課 ☎45-1745

業界団体 応援!

経営ささ えメール補助金

業界団体が、その構成員と共同で行う「活性化対策事業」に要した経費に対し、**最大二百万円**まで補助します!

※構成員数により上限額が異なります

募集期間	第1期: 4月1日～5月31日 第2期: 6月1日～7月30日 第3期: 8月2日～9月30日 ※当日消印有効
対象者	市内に本部または、支部を有する業界団体など
補助内容	構成員10以下 最大50万円 構成員11～50 最大100万円 構成員51以上 最大200万円 補助率: 対象経費の2/3
補助対象期間	令和3年1月1日～令和4年2月28日
対象事業	新しい生活様式を踏まえた活性化対策事業 (1) 新しい技術の導入 (2) 販路拡大、新商品、新サービスの開発など、新たな強みへの取り組み (3) 外部専門家の活用による業況改善、弱みの克服への取り組み (4) 上記以外の活性化対策
必要書類	①申請書 ②定款の写し、総会資料など団体の活動内容が確認できる書類 ③構成員名簿(所在地記載のもの) ④振込先金融機関口座が確認できる通帳または、キャッシュカードの写し ⑤事業内容・事業予算の補足資料 ※その他、必要に応じ追加書類の提出をお願いする場合があります。



対象者、補助対象要件などの詳細は市HPでご確認ください。

申請先・問い合わせ 産業振興課(4階⑥番) ☎45-1745
Eメール: sangyou@city.kudamatsu.lg.jp

新しい

洪水・土砂災害ハザードマップの 説明会を行います。



最新の市内3河川の浸水想定区域と土砂災害（特別）警戒区域を反映した、『洪水・土砂災害ハザードマップ』を新たに作成しました。

これにあわせて、各地で説明会を開催します。

日 程	時 間	場 所
5月11日(火)	19:00～20:00	笠戸島公民館
5月14日(金)	19:00～20:00	米川公民館
5月18日(火)	19:00～20:00	末武中学校
5月21日(金)	19:00～20:00	久保公民館
5月25日(火)	19:00～20:00	ほしらんど

新しいハザードマップは、広報6月号にあわせて全戸配布します。

花岡公民館区で防災訓練を行います。

日 時 5月30日(日) 9時～10時40分頃

場 所 花岡公民館とその周辺

● 広報車の巡回など周辺の皆様にはご迷惑をおかけします。ご理解、ご協力をお願いします。

内 容 大雨による避難情報が花岡公民館区に発令された想定で、住民避難や避難所運営訓練などを行います。訓練に参加する人は、9時20分までに花岡公民館へ避難してください。

問い合わせ 防災危機管理課 ☎45-1832

下松駅伝競走大会

in 米泉湖

5月9日(日) 9時スタート(雨天中止) 米泉湖ビッグウイング前 (スタート・ゴール)

走路は米泉湖周回コースです。
次の時間帯で走路となる道路の
車両通行規制を行います。
ご迷惑をお掛けしますが、ご理解、
ご協力をお願いします。

【県道】: 9時から約10分間

【市道】: 8時50分～12時

Kビジョンによるインターネットライブ中継をします。

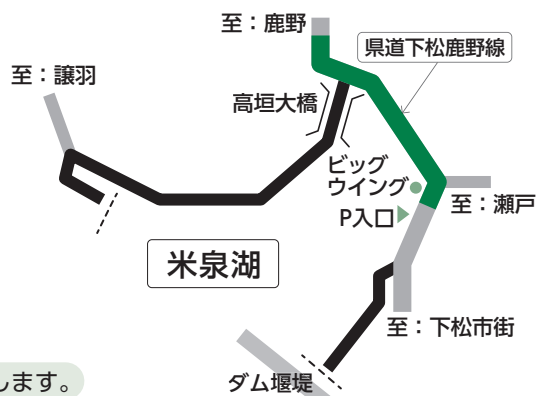

応援の際は必ずマスクを着用し、37.5℃以上の発熱や
体調が優れない場合は来場をご遠慮ください。

参加チーム、競技結果等は、
市ホームページでお知らせします。→



問い合わせ 地域交流課 ☎45-1820

令和4年度
採用

市職員を募集します



◆職務概要、試験内容などの詳細は、必ず受験案内で確認してください。

職種	試験の種類	採用 予定人員	受験資格
行政事務職	大卒程度	2人程度	平成8年4月2日以降に生まれた人
土木技術職		若干名	平成6年4月2日から平成14年4月1日までに生まれた人
建築技術職			平成9年4月2日以降に生まれた人
保健師	資格免許職	2人程度	平成5年4月2日以降に生まれた人で 保健師資格を有する人または、令和3年度実施の国家試験で当該資格を 取得見込みの人
保育士			平成6年4月2日以降に生まれた人で 保育士資格を有する人または、令和3年度実施の国家試験等で当該資格を 取得見込みの人
消防職	短大卒程度	若干名	平成11年4月2日以降に生まれた人で、次のいずれかの要件を満たすこと ① 学校教育法に規定する短期大学および、これと同等と認められる学校(救 急救命士養成の専修学校)などを卒業し、救急救命士の資格を有する人 ② ①の学校などを令和4年3月末までに卒業見込みで、救急救命士の資格を 取得する見込みの人
企業事務職	大卒程度		平成8年4月2日以降に生まれた人
企業技術職(土木) 企業技術職(機械)	高専卒程度		平成8年4月2日から平成14年4月1日までに生まれた人

※上記のほか、管理栄養士の募集案内を7月に予定しています。

受験案内、受験申込書は、市役所総合案内、総務課、各出張所、消防本部、および市上下水道局で配布するほか、市HPからダウンロードできます。

申込受付期間 **4月22日(木) ▶ 6月4日(金)** 第1次試験日 **7月11日(日)**

【問い合わせ】総務課人事係(3階①番窓口) ☎45-1808

多様性のあるいきまとした社会のために

男女共同参画情報

「〇〇家作戦会議」

～夫婦が本音で話せる魔法のシート～



最近夫婦で会話していますか？自分の気持ちを上手く相手に伝えられず、モヤモヤしていませんか？
家族が仲良く暮らしていくためには、夫婦の協力体制がととても大切です。

「〇〇家作戦会議」は、日々の家事や育児をどのようにシェアし、お互いに支え合うのが良いか、確認しあうためのコミュニケーションツールです。

このシートを使うと、あら不思議、すんなり話ができます。楽しく真剣に、これからの2人のこと・
家族のことを話してみませんか。



シートは内閣府男女共同参画局HPから
取得してください。



PART.1 素直な気持ちを伝えてみよう

PART.2 2人の今を再確認

PART.3 「家のこと」のシェアの仕方を考えよう

男女共同参画室 ☎45-1825

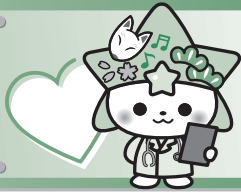

健康コーナー

健康増進課(保健センター内) ☎41-1234

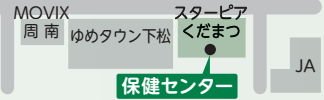

集団がん検診 ～身近な場所で受診できるがん検診～

申込方法 5月6日(木)から健康増進課へ電話または、窓口にお申し込みください(申込順)
新型コロナウイルス感染症対策のため、全ての検診で申し込みが必要です。

会場	日時	健診種別	自己負担金	定員(人)
花岡公民館	6月10日(休) 13:10～14:10	子宮がん検診	800円(500円)	45
	6月23日(水) 8:30～11:30	胃がん検診	1,200円(500円)	40
		肺がん・結核検診	500円(300円)	90
		大腸がん検診	500円(200円)	90
6月29日(火) 13:10～14:10	子宮がん検診	800円(500円)	45	
久保公民館	6月15日(火) 13:10～14:10	子宮がん検診	800円(500円)	45
	6月21日(月) 8:30～11:30	胃がん検診	1,200円(500円)	40
		肺がん・結核検診	500円(300円)	90
		大腸がん検診	500円(200円)	90
6月22日(火) 13:10～14:10	子宮がん検診	800円(500円)	45	
末武公民館	6月24日(休) 13:10～14:10	子宮がん検診	800円(500円)	45
	6月28日(月) 8:30～11:30	胃がん検診	1,200円(500円)	40
		肺がん・結核検診	500円(300円)	90
		大腸がん検診	500円(200円)	90
7月8日(木) 13:10～14:10	子宮がん検診	800円(500円)	45	
保健センター	7月13日(火) 8:30～11:30	肺がん・結核検診	500円(300円)	90
		大腸がん検診	500円(200円)	90

自己負担金の()カッコ内は70歳以上または、市民税非課税世帯の人の負担額

【対象】子宮…20歳以上で、昨年度以来、子宮がん検診を受けていない人

胃…50歳以上で、昨年度以来、胃がん検診を受けていない人

肺がん・結核、大腸…40歳以上。65歳以上は肺がん・結核の受診義務があります

国保・特定健康診査集団健診 ～保健センターでケンシン～

血圧・検尿・血液検査などの内科健診です。希望者は同日に行う各種がん検診も受診できます。
(がん検診は、自己負担金有り) 受診者には、後日「健康応援クーポン」をプレゼントします。

- 日 時 6月19日(土) 8:30～11:30
- 場 所 保健センター
- 対 象 市国民健康保険に加入している40歳以上の人 ■ 定 員 80人(申込順)
- 持 参 物 受診券、受診票(申し込み後に送付)
- 受付開始 5月6日(木)
- 申込先・問い合わせ 保険年金課国民健康保険係(1階⑧番窓口) ☎45-1823

「ケンシンガイド」(受診のご案内)は、4月末にお送りしています。
お手元にない人は、健康増進課にお問い合わせください。

お子さんの予防接種対象年齢をご確認ください。

体調の良いときに、早めに医療機関で接種してください。

【持参物】母子健康手帳・予診票

ワクチン種別	対象年齢 カッコ内は標準接種年齢	注意点
二種混合 (ジフテリア・破傷風) 2期	11・12歳 (小学6年生相当)	学校を通じて予診票を配布します。市外に通学する児童は、お問い合わせください。
麻疹風しん 2期	年長児相当 (小学校入学前1年間)	麻疹や風しんにかかったことのある場合など、医師の判断により、単独ワクチンを接種することもあります。
日本脳炎 2期	9歳以上13歳未満 (小学4年生)	学校を通じて予診票を配布します。市外に通学する児童は、お問い合わせください。 平成19年4月1日以前に生まれ、20歳未満の人は、1期・2期不足分の予防接種を受けることができます。 今年度の供給量が減少する見込みです。事前に、かかりつけ医に相談してください。
子宮頸がん (ヒトパピローマウイルス)	小学6年生～高校1年生 相当の女子(中学1年生)	子宮頸がんワクチンの接種は、その効果・意義と接種後に起こりえる症状を理解のうえ、適切に判断してください。

親と子のよい歯のコンクール

令和元年度と2年度に3歳児健康診査を受診したお子さんとその保護者で、歯を含めた健康な親子を表彰します。該当者には、案内を送付しています。参加賞もありますので、ぜひ応募してください。

血圧・食塩が気になる人へ

尿による塩分摂取量推定検査を行います。事前に容器をお渡しし、下記の日時に回収します。

【日時】5月14日(金) 9時～10時

【場所】保健センター

【対象】20歳以上の人 【費用】100円

ストレス相談

【日時】6月7日(月) 13時30分～15時30分

【場所】保健センター

【対象】精神科・心療内科に通院したことがない方
※予約が必要です

【申込方法】6月3日(水)までに健康増進課へ電話

マダニにご注意ください

マダニは、やぶや草むらだけでなく、住宅の庭や公園にも生息していることがあります。

ダニにかまれたときは、医療機関(皮膚科)を受診してください。

今月の
おすすめ



書

問い合わせ
市立図書館
☎41-0093

一般 名前のないことば辞典



出口かずみ/著
遊泳舎

もぐもぐ、どきどき、ぐるぐる…物事を表現するときに便利な、同じ語が2つつながった「名前のないことば」は、私たちの生活の中にあふれています。どんな言葉があるでしょうか。動物たちといっしょに見つけてみませんか。

児童 古墳のなぞがわかる本



河野正則/監修
岩崎書店

その昔、日本各地で作られていた古墳。下松市にも、古墳があるって知っていましたか？この本と、「下松市郷土遺産・文化遺産デジタルアーカイブ」を使って、下松市の古墳について調べてみよう！

絵本 にげてさがして



ヨシタケシンスケ/著
赤ちゃんとママ社

よのなかには、いろいろな人がいて、きみにひどいことを言ったり、ひどいことをしたりする人もいます。そんなときは、その人からにげよう。にげて、きみをまもってくれる人をさがしにいこう。

新型コロナワクチン

接種のお知らせ

現在、ワクチン接種の案内は、65歳以上の人にお送りしています。

予約方法

事前に予約が必要です。予約のない人の接種はできません。
お手元に、接種券をご用意して
次のいずれかの方法で予約してください。



① インターネット

予約サイトにアクセス（右のQRコードを読み込み）して
ご予約ください。
市HPのトップページからもアクセスできます。



② 電話

ゼロコロナ

予約番号

☎0833-45-0567

受付時間

9時～17時

【土・日曜日、祝日を除く】

（下松市ワクチンコールセンター）

予約の変更・キャンセル

接種日の3日前まで……予約した方法により、変更の手続きをしてください。

予約日当日……発熱など、やむを得ない事情により接種できない場合は、コールセンターにご連絡ください。

接種方法

- ワクチンは肩に接種します。着脱しやすい服装で会場にお越しください。
- ワクチンは、一定の間隔を空けて、2回接種する必要があります。
- 接種には、本人の同意が必要です。不安のある人や、基礎疾患がある人は、事前にかかりつけ医に相談してください。



持参物

接種券

シールは、剥がさずに台紙ごとお持ちください。

予診票

接種券と共に、「お知らせ」の封筒に同封しています。事前に記入して接種会場にお越しください。

本人確認書類

保険証・運転免許証・マイナンバーカードなどいずれか1点

行う予定です
5月下旬から医療機関での個別接種を行います

集団接種日程

- 予約受付状況により、申込できない日程がございます。あらかじめご了承ください。
- 日程は、変更する可能性があります。

日付	場所	受付時間
5月6日(木)	保健センター	13:30～16:45
5月8日(土)	地域交流センター	13:30～16:45
5月9日(日)	地域交流センター	9:00～12:15
5月9日(日)	地域交流センター	13:00～16:15
5月9日(日)	久保公民館	9:15～12:30
5月9日(日)	久保公民館	13:00～16:15
5月12日(水)	保健センター	19:00～20:15
5月13日(木)	保健センター	8:30～11:45
5月13日(木)	花岡公民館	13:30～16:45
5月13日(木)	保健センター	19:00～20:15
5月15日(土)	地域交流センター	9:00～12:15
5月15日(土)	地域交流センター	13:30～16:45
5月15日(土)	中村総合福祉センター	13:30～16:45
5月16日(日)	地域交流センター	9:00～12:15
5月16日(日)	地域交流センター	13:00～16:15
5月16日(日)	中村総合福祉センター	9:15～12:30
5月16日(日)	中村総合福祉センター	13:00～16:15
5月20日(木)	花岡公民館	13:30～16:45
5月22日(土)	地域交流センター	13:30～16:45
5月22日(土)	米川公民館	13:30～16:45
5月23日(日)	地域交流センター	9:00～12:15
5月23日(日)	地域交流センター	13:00～16:15
5月23日(日)	花岡公民館	9:00～12:15
5月23日(日)	花岡公民館	13:00～16:15
5月26日(水)	保健センター	13:30～16:45
5月27日(木)	保健センター	8:30～11:45
5月27日(木)	保健センター	13:30～16:45
5月27日(木)	花岡公民館	13:30～16:45
5月29日(土)	地域交流センター	13:30～16:45
5月29日(土)	笠戸島公民館	13:30～16:45
5月30日(日)	地域交流センター	9:00～12:15
5月30日(日)	地域交流センター	13:00～16:15
5月30日(日)	久保公民館	9:15～12:30
5月30日(日)	久保公民館	13:00～16:15
5月31日(月)	保健センター	19:00～20:15
6月1日(火)	保健センター	19:00～20:15
6月2日(水)	保健センター	13:30～16:45
6月2日(水)	保健センター	19:00～20:15
6月3日(木)	保健センター	13:30～16:45
6月3日(木)	花岡公民館	13:30～16:45
6月3日(木)	保健センター	19:00～20:15

日付	場所	受付時間
6月4日(金)	保健センター	19:00～20:15
6月5日(土)	地域交流センター	13:30～16:45
6月5日(土)	中村総合福祉センター	13:30～16:45
6月6日(日)	地域交流センター	9:00～12:15
6月6日(日)	地域交流センター	13:00～16:15
6月6日(日)	中村総合福祉センター	9:15～12:30
6月6日(日)	中村総合福祉センター	13:00～16:15
6月9日(水)	保健センター	19:00～20:15
6月10日(木)	保健センター	8:30～11:45
6月10日(木)	保健センター	13:30～16:45
6月10日(木)	保健センター	19:00～20:15
6月12日(土)	地域交流センター	13:30～16:45
6月12日(土)	米川公民館	13:30～16:45
6月13日(日)	地域交流センター	9:00～12:15
6月13日(日)	地域交流センター	13:00～16:15
6月13日(日)	花岡公民館	9:00～12:15
6月13日(日)	花岡公民館	13:00～16:15
6月17日(木)	花岡公民館	13:30～14:55
6月19日(土)	地域交流センター	13:30～16:45
6月19日(土)	笠戸島公民館	13:30～16:45
6月20日(日)	地域交流センター	9:00～12:15
6月20日(日)	地域交流センター	13:00～16:15
6月20日(日)	久保公民館	9:15～12:30
6月20日(日)	久保公民館	13:00～16:15
6月21日(月)	保健センター	19:00～20:15
6月22日(火)	保健センター	19:00～20:15
6月23日(水)	保健センター	13:30～16:45
6月23日(水)	保健センター	19:00～20:15
6月24日(木)	保健センター	8:30～11:45
6月24日(木)	保健センター	13:30～16:45
6月24日(木)	花岡公民館	13:30～16:45
6月25日(金)	保健センター	19:00～20:15
6月26日(土)	地域交流センター	13:30～16:45
6月26日(土)	中村総合福祉センター	13:30～16:45
6月27日(日)	地域交流センター	9:00～12:15
6月27日(日)	地域交流センター	13:00～16:15
6月27日(日)	中村総合福祉センター	9:15～12:30
6月27日(日)	中村総合福祉センター	13:00～16:15
6月28日(月)	保健センター	19:00～20:15
6月30日(水)	保健センター	13:30～16:45
6月30日(水)	保健センター	19:00～20:15

上記のほか、地域交流センターで 平日(午前・午後)の接種が可能です



略字一覧	
問……問い合わせ先	申……申込方法
時……日時・期間	縮……締め切り
場……場所	持……持ってくるもの
対……対象	☑……メールアドレス
内……内容	手……手話通訳
定……定員	要……要約筆記
¥……料金・費用	

お知らせ

国民健康保険税の 税率引き下げ

問 税務課 ☎45-1815
保険年金課 ☎45-1823

国民健康保険税は、医療分、後期高齢者支援分、介護分からなり、それぞれ所得割額、均等割額、平等割額の合計で算定します。

今年度は、このうち、医療分について、次のとおり税率を引き下げます。

医療分所得割率：8.2% → 7.7%

**医療分平等割額(1世帯当たり)：
23,000円 → 22,000円**

介護分は、40～64歳の人がいる世帯にかかります。年度の途中で加入したときは、月割で計算します。

詳しくは、6月中旬頃にお送りする納税通知書で確認してください。

国民健康保険税率は、県が示す標準保険料率などを参考に市国保の財政状況を勘案して決定します。今後も標準保険料率や基金残高などの状況に応じて見直しを行う可能性があります。

市税の納付は 口座振替が便利です

問 税務課庶務係 ☎45-1814

市税の口座振替納税を希望する人は、金融機関や郵便局(ゆうちょ銀行)に申し込んでください。

対 市県民税、固定資産税・都市計画税、国民健康保険税、軽自動車税(種別割)
※給与や年金から天引き(特別徴収)されている市県民税と国民健康保険税は、原則口座振替できません。



出張年金相談(予約制)

問 徳山年金事務所(周南市新宿通)
☎0834-31-2152

徳山年金事務所が市役所窓口で行う出張相談は、事前の予約が必要です。

時 毎月第4水曜日(祝日の場合は翌日)
9時30分～12時、13時～15時30分

場 保険年金課年金係(1階⑦番窓口)

申 相談希望日の前日までに、徳山年金事務所に申し込んでください。市窓口での予約はできません。申込時に、相談内容、基礎年金番号などの確認と、相談日に必要な書類などの案内があります。

年金制度の動画案内

日本国内に居住する20歳以上60歳未満の方は、国民年金の被保険者となります。20歳になったときの各種手続きなどを動画でご案内しています。



後期高齢者医療 健康診査受診券

問 保険年金課 国民健康保険係(1階⑧番窓口) ☎45-1823

4月下旬にオレンジ色の受診券を送付しています。

対 後期高齢者医療加入者
※生活習慣病のため通院中で、過去2年間に健康診査を受診していない人を除く。受診券を希望する場合は、お問い合わせください。

令和4年1月末までに75歳になる人には、誕生月の翌月に受診券をお送りします。2月に75歳になる人は、2月末に送付します。

高齢者バス利用助成事業

問 長寿社会課長寿支援係(1階⑩番窓口) ☎45-1837

高齢者の日常生活の利便性の向上と社会生活圏を拡げることを目的として、バス利用助成券を交付するものです。

令和3年度から市民税課税の人も申請が可能になりました。

対 次の要件をすべて満たすこと

- 市内に住民登録がある75歳以上
- 日常的に自動車などを運転していない
- 自力でバスの乗降ができること
- 介護保険の認定(要介護1～5)を受けていないこと
- 下松市障害者福祉タクシー券の交付を受けていないこと

内 1枚100円の利用券を100枚交付します。

※申請月によって交付枚数が異なります。1回の乗車につき、1枚利用できます。差額の運賃は現金でお支払ください。

持 印鑑

高齢者用 紙おむつの給付

問 長寿社会課長寿支援係
☎45-1837

対 次の要件をすべて満たす人

- 市内在住のおおむね65歳以上の人
- 寝たきり、かつ身体上・精神上の著しい障害のため、常時失禁状態にあり、紙おむつを必要としている人

※入院中または、施設入所中の人は対象外

内 紙おむつの現物給付(1万円分)

※8月以降、直接自宅に配達します。

申 5月中に民生児童委員を通じて申請してください。

市内一斉ごみゼロ運動

問 下松市快適環境づくり推進協議会事務局(環境推進課内)
☎45-1829

時 5月16日(日)

※実施時間や場所は地域によって異なります。雨天の場合、5月23日(日)

身近な地域の道路や公園などのごみ拾いを通じて、市民一人一人の環境美化意識の向上と地域の触れ合いを図ることを目的に、市民総がかりで行う取り組みです。

副市長の選任

近藤和彦氏の任期満了に伴い、玉井哲郎氏を新たな副市長に選任しました。

任期:

令和3年4月1日から令和7年3月31日まで



“消費”で築く新しい日常 ～5月は消費者月間です～

問 下松市消費生活センター（生活安全課内） ☎44-0999

新型コロナウイルス感染症の拡大を契機に、マスクなど生活用品の買占めなどが問題となりました。また、誤った風説や心理的に不安定な状態の消費者につけ込む悪質商法など新たな消費者被害が発生しています。

「新しい日常」での社会情勢の変化に適切に対応できるよう、よりよい消費行動について考え、消費者被害を防止しましょう。

お気軽にご利用ください

●消費生活相談

商品の購入やサービスの利用時に起きる販売方法や契約内容、品質のトラブルなどの相談に専門の相談員がお応えします。

【令和2年度 相談件数：365件】

相談先

消費者ホットライン

☎188(局番なし イヤヤ)

●無料出前講座

消費生活相談の事例紹介、契約、うそ電話詐欺被害防止など、公民館や学校、地域のサロンや勉強会などでの講座を行います。

5月12日～18日は 民生委員・児童委員活動強化 週間です

問 長寿社会課 ☎45-1833

民生委員・児童委員は、暮らしの中で悩みや問題が生じた人を支える地域の福祉を担うボランティアです。また、主任児童委員は、子どもや子育て家庭に関する課題解決の役割を担っています。

【委員活動方針】

- 常に地域住民の立場に立って活動しています。
- 相談内容の秘密は守ります。
- 困りごとを解決するために、福祉の制度などの支援サービスを紹介します。
- 行政の協力機関として、関係機関との連絡・調整役を務めます。

市の人事異動

(課長級以上のみ掲載)

●部長級

【企画財政部長】真鍋 俊幸

【総務部長】大野 孝治

【生活環境部付(部長格)】片山 康秀

【子育て支援担当部長】大崎 広倫

【教育部長】河村 貴子

【議会事務局長】大空 之文

●部次長級

【総務部次長(兼)防災危機管理課長】

広中 和博

【教育次長(兼)教育総務課長】

今谷 昌博

【議会事務局次長(兼)議事総務課長】

深野 浩明

●課長級

【企画政策課長(兼)秘書室長】

宮本 陽子

【財政課長】石津 孝幸

【税務課長】阿部 隆一

【総務課長】高橋 健悟

【地域政策課長】大木 郁枝

【市民課長】長浦 徹

【環境推進課長】佐伯 美来

【生活安全課長(兼)消費生活センター所長】
松本 奈緒美

【健康増進課長】鬼武 美香

【健康増進課主幹(兼)新型コロナウイルス
スワクチン対策室長】中山 知美

【住宅建築課長】金子 知裕

【生涯学習振興課長】引頭 康行

【消防本部総務課長】藤田 巨樹

●再任用

【久保出張所長】藤本 泰延

【笠戸島出張所長】鬼武 良光

【監査委員事務局長】小田 修

【農業委員会事務局長】内山 教雄

【消防長】原田 保寿

組織改正

4月1日付けで建設部地籍調査課を廃止し、同部土木課内に地籍調査係を新設しました。

お詫びと訂正

広報4月号10ページに掲載の「災害廃棄物処理に関する締結」記事で八千代興産(株)と記載しましたが、有限会社の誤りでした。訂正してお詫びします。



募集

理科読しよう

問 図書館 ☎41-0093

時 6月5日(土) 13時～15時

場 ほしらんど サルビアホールA・B

対 大人

※参加者は、6月6日(日)開催の科学のおはなし会にボランティアスタッフとして協力をお願いします。

内 土井美香子さん(NPO法人 ガリレオ工房)による磁石の仕組みの話と本の紹介、工作

申 電話または、窓口にて

市道香力大通り・市道横川線の 交通規制

問 下水道課 ☎45-1859

期間(予定)

5月上旬 ▶ 令和4年3月31日

雨水管(竹屋川4号幹線)の布設工事のため、上記期間中は、終日通行止めとなります。規制範囲は、工事の進捗により変わります。

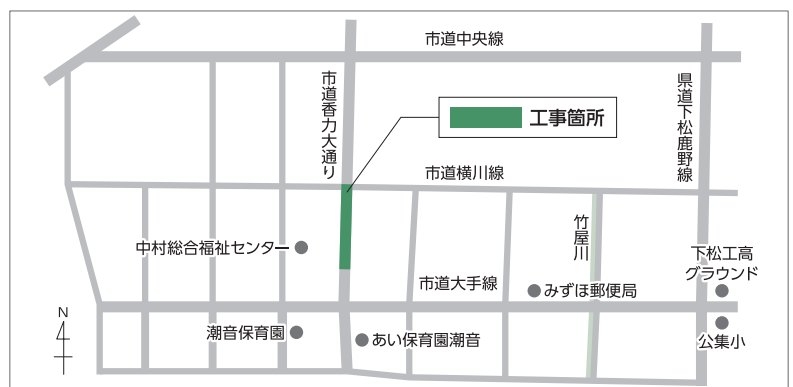

科学のおはなし会

問 図書館 ☎41-0093

時 6月6日(日) 13時～15時

場 ほしらんど サルビアホールA・B

対 親子25組(申込順)

※はさみを1人で使うことができる子ども。
小学3年以上は一人での参加可。

内 磁石の話と楽しい実験工作

¥ 無料

申 電話または、窓口にて

星のまちカレッジ

“after5 in くだまつ”受講生

問 生涯学習振興課(5階①番窓口)

☎45-1871

時 いずれも土曜日13時30分～15時30分(全9回)

6月12日	オリエンテーション
7月10日	私的地名考
8月21日	人との上手なコミュニケーションのとり方
9月25日	自己肯定感を高めるためのプログラム
10月30日	図書館活用術part2
11月27日	子どもの人権
12月11日	作ってみたよ ～折り紙の不思議～
1月15日	新幹線ものしり博士になるう
2月5日	生きている図書館

場 ほしらんど

対 市内在住・在勤の人

定 50人(申込多数の場合は抽選)

¥ 無料(講座によっては経費が必要)

申 市窓口、公民館備え付けの申込書を提出

締 5月14日(金)

県営住宅入居者

問 〒745-0004

周南市毛利町2-38

県営住宅管理事務所周南支所

☎0834-27-6780

5月6日(木)から募集状況一覧表および所定の様式を市住宅建築課(2階①番窓口)に備え付けます。

対 申込締切日に次の要件を満たす人

- 住宅に困っていることが明らかでない人
- 収入基準に該当する人
- 入居予定者が暴力団構成員でないこと

※一定の要件を満たす人は単身での申し込みが可能

申 申込書を持参または、送付

【申込期間】

5月20日(木)～31日(月)(消印有効)

【入居予定】7月下旬

【抽選日】6月8日(火)

自衛官募集

問 自衛隊山口地方協力本部周南地域事務局 ☎0834-31-7097

●採用種目

- ①幹部候補生(一般・歯科・薬剤科)
- ②一般曹候補生

●受付締切日

- ①6月18日(金) ②5月11日(火)

●応募資格

- ①幹部候補生

一 般

【大卒程度試験】

22歳以上26歳未満の人(20歳以上22歳未満の人は大卒(見込含)、修士課程修了者など(見込含)は28歳未満)

【院卒者試験】

修士課程修了者など(見込含)で、20歳以上28歳未満の人

歯 科 専門の大学卒(見込含)で20歳以上30歳未満

薬 剤 科 専門の大学卒(見込含)で20歳以上28歳未満

- ②一般曹候補生:18歳以上33歳未満

●一次試験日

- ①6月26日(土)
- ②5月22日(土)または23日(日)

講座・教室

地域支え合いドライバー養成講習会

問 長寿社会課地域包括ケア推進室 ☎45-1728

高齢者の移動支援を行うボランティアドライバーを養成する講習です。

時 6月15日(火) 9時30分～15時40分

場 市役所、下松自動車学校

対 普通自動車運転免許証を所持し、ボランティアとして送迎などの運転を行っている、または行うことに興味がある人

内 移動支援に関する講話、運転適性検査や実車講習など

定 10人

¥ 無料

出前講座

問 生涯学習振興課(5階①番窓口)

☎45-1870

市内に在住、在勤、在学するグループ(おおむね5人以上)を対象に、市内の公民館などの公共施設で行う市民講座です。会場の確保や当日の運営は、受講者が責任を持って行ってください。

時 平日は9時～20時30分、土・日曜日、祝日は9時～18時
上記のうち、1.5時間

内 市民または、市職員による講座

詳しくは、市HPをご覧ください

¥ 無料(教材費負担の講座あり)

申 受講希望予定日の30日前までに、市窓口にて申込書を提出



要約筆記者養成講座

問 山口県聴覚障害者情報センター(山口市鑄銭司)

☎083-985-0611

FAX 083-985-0613

時 6月12日～12月18日の毎週土曜日(全25回) 10時～17時

場 山口県聴覚障害者情報センター ほか
対 県内在住で要約筆記による聴覚障害者のコミュニケーション技術習得に熱意がある人

定 20人程度

¥ 3,670円(テキスト代)

締 5月31日(月) 必着

認知症予防教室(米川地区)

問 長寿社会課長寿支援係 ☎45-1837
はびね周南 ☎45-5055

時 5月11日～7月27日の毎週火曜日 10時～11時30分(全12回)

場 米川公民館

対 おおむね65歳以上の市内在住の人(医師から運動制限の指示のある人を除く)

内 脳トレ、軽運動、ミニ講座等

定 15人(申込順)

※原則12回受講できる人

¥ 無料

持 動きやすい服装、上履き、飲み物、タオル、筆記用具



人権に関する学習会

問 生涯学習振興課 ☎45-1871

山口県では、人権に関する取り組みのキーワードとして、じゆう（自由）、びょうどう（平等）、いのち（生命）を掲げ、「県民一人一人の人権が尊重された心豊かな地域社会」の実現をめざしています。

下松市では、人間の尊厳を基盤にお互いの人権を尊重し合う「心豊かで、健やかな住みよいまちづくり」を進めています。

人権は、誰もが生まれながらにもっている、誰からも侵されることのない基本的な権利です。これは、人がらしく幸せに生きていくために認められているものです。

一人一人の人権が尊重される社会を実現するためには、「これは不合理では」と思う感性を磨き、態度や行動に現す実践力を培うことが大切です。



【人権教育推進者研修講座】

時 3日間で1講座

第1期:①6月11日(金)②6月14日(月)
③6月17日(木)

第2期:①10月12日(火)②10月15日(金)
③10月22日(金)

場 スターピアくだまつ

【「人権教育研修の日」講座】

時 2日間で1講座

第1期:9月10日(金)・14日(火)

第2期:9月13日(月)・17日(金)

第3期:9月15日(水)・21日(火)

場 ほしらんど

時間は、いずれも14時～15時40分。
いずれか都合の良い日程を選択してください。



相談

高齢者障がい者のための 弁護士電話法律相談

問 山口県弁護士会
☎083-922-0087

時 5月11日(火)、5月25日(火)
10時～12時

【相談先電話番号】083-920-8730

内 消費者被害、遺言・相続、成年後見、
財産管理、介護、虐待など

弁護士無料法律相談

問 生活安全課くらしの相談係
☎45-1827

時 5月19日(水) 9時～12時

場 ほしらんど交流室5A・B

相談員:周南地区会弁護士(2人)

定 18人(申込順)

予約受付開始:5月12日(水)～

特設人権相談所

～人権擁護委員の日～

問 山口地方法務局周南支局
☎0834-28-0244

6月1日の人権擁護委員の日にあわせて、人権に関する無料相談を受け付けます。相談員は、法務大臣から委嘱を受けた人権擁護委員です。秘密は厳守します。一人で悩まず、気軽に相談してください。

時 6月1日(火) 13時～16時

場 市役所1階102会議室

内 差別、暴行・虐待、ハラスメント、
いじめ・体罰、プライバシー侵害など

行政相談をご利用ください

総務大臣から委嘱された行政相談委員が、市民から国の機関の仕事などに関する苦情や要望を聴き、関係機関への通知や助言等を行うものです。

【行政相談委員】

原田美保子さん(上地 ☎41-7077)

田中三千男さん(下広石 ☎43-4335)

【行政相談日】

時 毎月第3木曜日 13時～16時

場 下松福祉センター



催し

ホテル見の会

問 久保市ホテルの会事務局
猪本さん ☎46-0711
久保公民館 ☎46-0700

時 6月3日(木)～6月6日(日)
19時30分～21時

場 久保小学校付近

内 ホテルかご作り
※希望者は早めに
来てください。



スターピアくだまつ

令和3年度

スターピア会員募集!!

問 ☎41-6800

【種別】

個人会員、家族会員、団体会員

【年会費】

個人:2,000円 家族:3,000円

団体:15,000円

(10人を超える場合、1人につき1,500円加算)

【特典】

(1) スターピアくだまつ自主事業の入
場料割引と優先発売(それぞれ加入
人数分とします)

※催しによっては、割引のないもの、購入
枚数に制限がある場合があります。

自主事業チケット1枚購入ごとにポ
イントカードへのWポイント押印

(2) 自主事業の案内、毎月発行の会員情
報誌(Pia Mail)の郵送

(3) 会員のつどい(コンサートや講演会
等)への招待

(4) 店舗・施設割引

※会員証を提示してください

くだまつスポーツセンター/MOVIX周南/
お好み焼きパクチャン/シズマスタジオ/
オリエンタル(星プラザ店)/山一(星プラ
ザ店)/キサコフラワーショップ(本店・山
田店)/国民宿舎「大城」/蕎麦しるべ 酔蕎
庵「ちどり丸」/厳選野菜 鮮菜米屋(星プ
ラザ店)/高山エネルギー(株)(Dr.Drive
下松タウンセンターSS・Dr.Driveサンライ
ズ久保SS・下松東豊井SS)/(株)ムネスエ
(本店・星プラザ店)

【有効期間】

令和3年4月1日～令和4年3月31日

星ふるまちのデータ(3月末現在)

●人口と世帯(前年比)

総人口 57,221(-120)

男 28,151(-33)

女 29,070(-87)

世帯数 26,489(+62)

●火災発生・救急車出動累計(前年比)

火災発生件数 9(+1)

救急車出動件数 578(+22)

●交通事故累計(前年比)

人身事故発生件数 36(+5)

死者数 0(-1)

負傷者数 39(+2)

5月 2021 MAY 星ふるまちのカレンダー

1 土

水・下水道 新ホーム ☎48-8000

2 日

- 献血〈400ml限定〉
(10:00~12:00/13:15~16:00・ゆめタウン下松)
- 内科 休日診療所 (中央町) ☎41-7799
- 外科 みやもとクリニック (昭和通) ☎45-0005
- 水・下水道 ニチリン ☎46-3377

3 祝 (憲法記念日)

- 内科 休日診療所 (中央町) ☎41-7799
 - 外科 英クリニック (大手町) ☎41-7788
 - 水・下水道 キハラ建設 ☎46-0581
- ※し尿収集は通常通り行います。

4 祝 (みどりの日)

- 内科 休日診療所 (中央町) ☎41-7799
 - 外科 のだくりにつく (中央町) ☎45-2100
 - 水・下水道 タイセイ ☎44-2578
- ※し尿収集は通常通り行います。

5 祝 (こどもの日)

- 内科 休日診療所 (中央町) ☎41-7799
 - 外科 山下ウィメンズクリニック (瑞穂町) ☎48-0211
 - 水・下水道 岩崎水道ポンプ店 ☎41-0714
- ※し尿収集は通常通り行います。

6 木

- いきいき健康教室
(9:30~10:45・中村総合福祉センター)

7 金

8 土

- マイナンバーカード休日窓口
(9:00~15:00・市役所1階@番窓口)
- としょかんおはなし会 (11:00~11:30・市立図書館)
- 司法書士無料法律相談【要予約 ☎083 (924) 5220】
(13:00~17:00・ほしらんど)
- 水・下水道 竹安工事 ☎41-1850

9 日

- 下松駅伝競走大会in米泉湖 (9:00~・米泉湖周辺)
- 献血〈400ml限定〉
(10:00~12:00/13:15~16:00・サンリブ下松)
- 内科 休日診療所 (中央町) ☎41-7799
- 外科 久保駅前クリニック (来巻東) ☎46-4688
- 歯科 諏訪歯科医院 (中市) ☎41-0603
- 水・下水道 梅山水道工業所 ☎41-1041

10 月

11 火

- 消費者月間パネル展 ~28日
(8:30~17:15・市役所1階ロビー)
- 育児相談【要予約 ☎41-1234】
(9:30~11:00/13:30~14:30・保健センター)

12 水

- 育児相談【要予約 ☎41-1234】
(9:30~11:00/13:30~14:30・保健センター)
- 玉鶴老人大学 (10:00~・下松老人福祉会館「玉鶴」)
- 心配ごと相談 (13:00~16:00・下松福祉センター)
- マイナンバーカード延長窓口
(~19:00・市役所1階@番窓口)

13 木

- 人権相談 (13:00~16:00・市役所1階102会議室)
- 東京2020オリンピック聖火リレー (14:18~)

14 金

15 土

- 司法書士無料法律相談【要予約 ☎083 (924) 5220】
(13:00~17:00・ほしらんど)
- 水・下水道 岩崎水道ポンプ店 ☎41-0714

16 日

- 内科 休日診療所 (中央町) ☎41-7799
- 外科 みやもとクリニック (昭和通) ☎45-0005
- 水・下水道 国益建設 ☎41-0177

17 月

- 離乳食教室【要予約 ☎41-1234】
(10:00~11:00/13:30~14:30・保健センター)

- 休日診療所と在宅当番医の受付時間は、9:00～11:30、13:00～16:30、休日歯科診療は9:00～12:00です。外科系当番医を受診する場合は、必ず事前に電話などで確認をしてください。
- 献血は、天候などにより変更・中止になる場合があります。ご了承ください。
- 育児相談、離乳食教室は前月1日から予約を受け付けます。離乳食教室は、生後4～6カ月児が対象です(各回定員8組)。

18 火

19 水

- 弁護士無料法律相談【要予約 ☎45-1827】
(9:00～12:00・ほしらんど)
- 下松市シルバー人材センター入会説明会
(10:00～12:00・中村総合福祉センター)
- Jアラート情報伝達訓練 (11:00～・市内各地)
- 玉鶴芸能の日 (10:30～・下松老人福祉会館「玉鶴」)
- 心配ごと相談 (13:00～16:00・下松福祉センター)
- マイナンバーカード延長窓口
(～19:00・市役所1階②番窓口)

20 木

- おひざにだっこのおはなし会
(11:00～11:30・市立図書館)
- 行政相談 (13:00～16:00・下松福祉センター)

21 金

22 土

- 司法書士無料法律相談【要予約 ☎083 (924) 5220】
(13:00～17:00・ほしらんど)
- 水・下水道 ニチリン ☎46-3377

23 日

- 献血〈400ml限定〉
(10:00～12:00/13:15～16:00・ゆめタウン下松)
- 内科 休日診療所 (中央町) ☎41-7799
- 外科 英クリニック (大手町) ☎41-7788
- 歯科 下村歯科 (藤光町) ☎43-0403
- 水・下水道 キハラ建設 ☎46-0581

24 月

25 火

26 水

- 徳山年金事務所出張年金相談【要予約 ☎0834(31) 2152】
(9:30～12:00/13:00～15:30・市役所1階⑦番窓口)
- 心配ごと相談 (13:00～16:00・下松福祉センター)
- マイナンバーカード延長窓口
(～19:00・市役所1階②番窓口)

27 木

- 人権相談 (13:00～16:00・市役所1階102会議室)

28 金

- 献血〈400ml限定〉 (9:30～11:30・下松警察署)

29 土

水・下水道 梅山水道工業所 ☎41-1041

30 日

- 下松市防災訓練 (9:00～10:40・花岡公民館区)
- 献血〈400ml限定〉
(10:00～12:00/13:15～16:00・サンリブ下松)
- 内科 休日診療所 (中央町) ☎41-7799
- 外科 のだくりにっく (中央町) ☎45-2100
- 歯科 福永歯科クリニック (駅南) ☎41-0968
- 水・下水道 森田設備工業 ☎43-0628

31 月

- 納税相談窓口 (～20:00・市役所1階①番窓口)

大気に関する 注意喚起情報

山口県「大気環境の状況」サイト(光化学オキシダントの発令情報など)



PM2.5 ▶ メール配信サービス



テレフォンサービス ☎083-922-1833

注意情報を確認し、屋内換気を減らす、外出の際は対策をとるなど心がけましょう。 **問い合わせ** 環境推進課 ☎45-1826

東京2020オリンピック聖火リレー 車両全面通行止のお知らせ

5月13日(木) 13:35~15:00



- 規制時間中は、車両通行止め区間以外の道に迂回してください。
- コース周辺の路上は駐車できません。
- 交通規制・迂回については警備員・誘導員の指示に従ってください。
- 新型コロナウイルス感染症対策のため、沿道では密集を避け、マスク着用の上、大声での声援は控え、拍手などで応援してください。
- 新型コロナウイルス接触確認アプリ (COCOA) をインストールし、利用してください。

問い合わせ 山口県実行委員会事務局 (県スポーツ推進課内) ☎083-933-2435 下松市実行委員会事務局 (地域交流課内) ☎45-1820

▼ 有料広告 掲載の申し込みは、(株)アドワン☎0833-48-9781まで。 広告の内容は、直接広告主にお問い合わせください

『免疫力を高める』ヨガスタジオ 病気の予防にも!

経験豊富なスタッフがあなたの美と健康をサポートします。

ホット ヨガ 汗をかきやすい環境で行う人気のヨガです。
(コース)やさしいヨガ、リラクゼーションヨガ、ベーシックヨガ、パワーヨガ

常温 スタジオ 初心者のヨガ、バレエ・ダンス(4/29~開催)
また、貸スタジオとしてもご利用可能です。

病気の予防や体質改善に
身体を深部からじっくり温める「インディバ」や体質に合わせ
数種類の材料を用いて経皮吸収させる「ピオスチーム」も
ぜひご体験ください。

ご予約はお電話にて
0833-74-5070 (9時~18時まで)
〒743-0023 山口県光市光ヶ丘3-1

新型
コロナウイルス
対策済

年中無休 あたたかい食事と笑顔をお届けします!

高齢者向け配食サービス

お1人暮らしの方も安心。安否確認も致します。

日替わりメニューで栄養バランスのとれたお食事をご自宅までお届け!

週に1回からでもお届けします

主食(ご飯・粥)・おかず(普通)・刻み(極刻み)・ミキサーより選択できます

詳細はお問い合わせください

配達可能地域 株式会社 メディス 岩国支店
下松市・岩国市 (一部地域を除く) 岩国市御庄4丁目106-7 ☎0120-46-0142

インテリアだけでなく //
エクステリアに
こだわろう!

EXISLAND
デザイン
コンテスト
連続受賞

圧倒的
提案力

豊富な
実績

直接取引
で安価に

エクステリアって?
エクステリアとは空間や環境のこと。門、車庫、アプローチ、塀、垣根、物置、植栽などの外構を利用し、便利で素敵な住空間をデザインします。

ぜひ、当社のようなお庭の専門店にご相談ください。

周南造園 株式会社 ☎0833-47-2500
下松市大字切山306番4

石材専門 一級材徳山みかげ 取扱い店

金子石材(株)

自社加工・自社施工 安心の一貫体制

大型展示場 見積無料

〈住所〉下松市美里町4丁目6番29号
〈TEL〉0833-41-2022

創業124年の実績と信頼 施工数地域No.1