

潮騒

Contents [目次]

【トピックス】

- ・大雨や土砂災害が
発生しやすい季節を迎えます ……02
- ・財務書類の公表 ……04
- ・介護保険料の改定
- ・高齢者福祉事業の見直し ……05

【カラーページ】

災害時タクシー利用助成制度開始 ……08

【星の掲示板】 ……10

●お知らせ

- ・子育て世帯生活支援特別給付金
(低所得のひとり親世帯分)
- ・下松市電子図書館の貸出点数が
増えました

●募集

- ・令和4年の成人式実行委員
- ・無事故・無違反コンテスト150

●講座

- ・子どもの緊急時の応急手当講習会

●催し

- ・下松地方史研究会発表会



**新型コロナウイルス
ワクチン接種
に関する情報は、
本誌折り込みチラシを
ご覧ください。**

表紙紹介

高齢者を対象とした新型コロナウイルスワクチンの集団接種が、5月6日から始まり
ました。Webで申し込み、花岡公民館で接種した男性は、「注射は痛くなかったけど、
2回目はどうかな」と話されました。

大雨や土砂災害が発生

土砂災害は、発生すれば一瞬にして大切な人命や財産を奪い去り、甚大な被害を与えます。

普段の取り組み

●ハザードマップを使って災害への備えを再確認しておきましょう。

※新しいハザードマップは、広報6月号に併せて各世帯に配布しています。



3step

step 1.

地図を見る

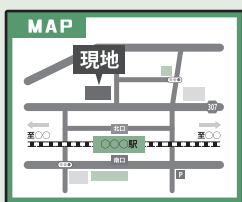

自宅や想定する避難ルートを確認し、実際に歩いてみて危険個所を確認しておきましょう。

step 2.

避難行動判定フローを確認する



災害発生時に必要な避難行動を確認しましょう。

step 3.

マイタイムラインを作成する



1~2を参考に、災害に備えてマイタイムラインを作成しておきましょう。

●側溝や用水路にたまった土や草を取り除くことで、水路のはん濫予防や軽減につながります。

土木課では、地域清掃などの際に、溝蓋上げ機などの清掃道具の貸し出しや、土のうの支給を行っています。

公民館などの土のうステーションに保管している土のうは、緊急時にどなたでも利用できます。

大雨や土砂災害など、身の危険を感じたときは、
早めに安全な場所へ避難したうえで、市や消防署に通報してください。

大雨に関する情報

下関地方気象台サイト ▶▶▶



次の数値となったら注意が必要です。

①降水量が1時間に**20**ミリ以上、②降り始めからの雨量が**100**ミリ以上

ダムの放流に伴う川の増水に注意しましょう

県土木防災情報システムサイト ▶▶▶



大雨が予想されるとき、ダムの放流が行われる場合があります。

放流により、急激な水位の上昇が予想される場合は、末武川流域のサイレンを吹鳴します。河川の増水時は、近づかないようにしましょう。

土砂災害の前兆現象

県土砂災害ポータルサイト ▶▶▶



- ① 崖に亀裂や地面にひび割れが起きる
- ② 崖や斜面から小石がパラパラ落ちる
- ③ 川や沢、井戸水が濁る
- ④ 異様な臭いや山鳴りがする

問い合わせ先

- ハザードマップや避難所など、災害に関する全般
- 救助・救急の要請
- 市道・河川・橋・海岸の異常に関する通報
- ため池・水路・農道の異常に関する通報
- 国道の異常に関する通報
- 県道の異常に関する通報

防災危機管理課 ☎45-1832
消防署 ☎119
土木課 ☎45-1850
農林水産課 ☎45-1845
山口河川国道事務所防府国道維持出張所 ☎0835-22-3093
県周南土木建築事務所 ☎0834-33-6471

しやすい季節を迎えます。

普段の取り組みと、災害が迫った時の行動を普段から確認しておきましょう。

指定緊急避難場所一覧

No.	避難所名	異常現象の種類区分					
		洪水	高潮	津波	内水氾濫	崖崩れ等	地震
1	豊井小学校	○	○	○	—	×	○
2	豊井公民館★	○	○	○	—	○	○
3	下松中学校	△	×	○	—	○	○
4	下松小学校	△	△	○	—	○	○
5	旗岡第一集会所	○	○	○	—	×	○
6	下松中央公民館(ほしらんど)★	△	△	○	—	○	○
7	下松市市民体育館	△	△	○	—	○	○
8	下松市駅南市民交流センター(きらぼし館)	△	△	○	—	○	○
9	下松市温水プール(アクアピアこいじ)	○	○	○	—	○	○
10	TRUCK-ONEアリーナ(下松スポーツ公園体育館)★	○	○	○	—	○	○
11	久保公民館★	○	○	○	—	○	○
12	東陽小学校	○	○	○	—	○	○
13	末武公民館★	△	△	○	△	○	×
14	末武中学校	△	○	○	△	○	○
15	下松工業高等学校	△	×	○	△	○	○
16	下松市文化会館(スターピアくだまつ)	△	△	○	○	○	○
17	あおば保育園(ふれあいサロン)	△	△	○	—	○	○
18	老人福祉会館「玉鶴」	△	△	○	○	○	×
19	下松市勤労者総合福祉センター	△	×	○	—	○	○
20	中村総合福祉センター★	△	△	○	△	○	○
21	中村小学校	△	○	○	△	○	○
22	花岡公民館★	○	○	○	○	○	○
23	花岡小学校	○	○	○	○	○	○
24	下松市地域交流センター【福祉避難所】	○	○	○	—	○	○
25	笠戸公民館★	○	○	○	—	○	○
26	笠戸島公民館★	○	×	○	—	×	○
27	深浦公民館★	○	×	○	—	×	○
28	国民宿舎 大城	○	○	○	○	○	○
29	米川公民館★	○	○	○	—	×	×
30	下松市保健センター【福祉避難所】	△	△	○	○	○	○
31	ゆめタウン下松【津波避難ビル】	△	△	○			

- ★…自主避難段階での開設対象施設
- …安全区域内に立地し、耐震性がある施設
- △…安全区域外ではあるが、退避スペース基準(2階に避難など)を満たす施設

避難所における新型コロナウイルス感染症の拡大防止

- 避難施設における密の回避のため、親戚宅などへの避難を検討してください。
※避難所への避難の自粛をお願いするものではありません。
- 避難期間に応じて十分なマスクをご用意ください。



住宅名(所在地)	間取り	戸数	階数(エレベーター)	家賃(月額)	備考
旗岡(旗岡5丁目2番1号)	1DK	1	2階(あり)	14,400円～28,400円	単身可
川瀬(大字河内566番地)	3LDK	1	4階(あり)	24,700円～48,600円	
川瀬(大字河内566番地)	3LDK	1	2階(あり)	27,400円～53,800円	優先枠
川瀬(大字河内566番地)	3LDK	1	7階(あり)	27,400円～53,800円	
久保(大字河内582番地3)	3DK	1	1階(なし)	22,300円～43,800円	

- ◆ 家賃は世帯の収入に応じて変わります。
- ◆ 優先枠…高齢者・障害者・母子世帯などの要件を満たす人のみ申し込みができます。

【申込資格】 次の全てに当てはまる人(申込締切日を基準日とします)

- ◎現在同居しているまたは、同居しようとする親族がいる(単身可以外)
- ◎住宅に困っていることが明らかである
- ◎法で定める収入基準に該当する
- ◎市町村税などの滞納がない

【受付期間】 6月15日(火)～6月30日(水)

【申込方法】 申込書に必要事項を記入し、市窓口へ提出してください。

【抽選日】 7月2日(金)

※受付期間内に申込みがなかった住宅は、7月5日(月)から先着順で受け付けます。

【問い合わせ】住宅建築課(2階①番窓口) ☎45-1851

令和元年度

財務書類の公表

企業会計の考え方を取り入れた「財務書類」のうち、市の全ての会計、関係する一部事務組合および第三セクターなどを「連結」させた「貸借対照表(バランスシート)」を紹介します。

※そのほかの財務書類は、市ホームページをご覧ください。

単位：億円(千円)

資産の部	金額	市民1人当たり	負債の部	金額	市民1人当たり
1. 固定資産	1,068	(1,866)	1. 固定負債	480	(839)
うち有形固定資産	1,018	(1,778)	うち地方債等	324	(566)
〔建物(市営住宅、学校、公民館など)、 道路、土地、備品などの資産〕			うち退職手当引当金	32	(56)
			〔全ての職員が普通退職したと仮定した場合) の退職手当所要額〕		
うち基金(特定目的あり)	39	(68)	2. 流動負債	38	(66)
2. 流動資産	83	(145)	うち1年内償還予定地方債等	25	(44)
うち現金預金	48	(84)	負債合計	518	(905)
うち基金(特定目的なし)	30	(52)			
			純資産の部	金額	市民1人当たり
			純資産合計	633	(1,106)
資産合計	1,151	(2,011)	負債・純資産合計	1,151	(2,011)

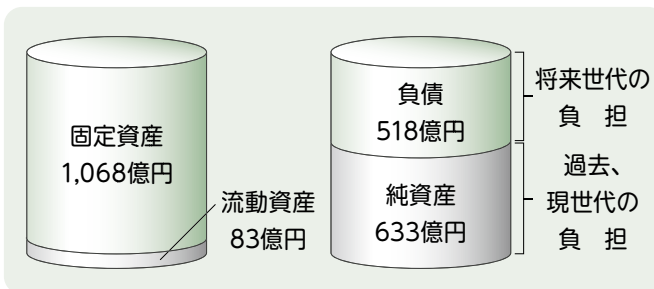

「バランスシート」は、市が住民サービスを提供するために保有している財産を左側(資産の部)に、その財産をどのような財源で調達しているかを右側(負債、純資産の部)に表したものです。

純資産が負債を上回り、流動資産が流動負債を上回っていることから、良好な財政状況であるといえます。

なお、市民1人当たりで換算すると、資産は201万1千円、負債は90万5千円となりました。

※基準日は令和2年3月31日。市民1人当たりの額も、同日の人口(57,241人)で換算。

第1号被保険者 65歳以上の人の 介護保険料の改定

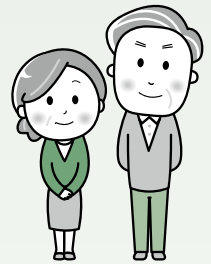

今年度から令和5年度までの65歳以上の人の介護保険料を定めましたのでお知らせします。
令和3年度の年額保険料は、課税状況を基に算定し6月末までにお知らせします。

問い合わせ 長寿社会課介護保険係(1階⑨番窓口) ☎45-1831

所得段階	対象	年額保険料
第1段階(基準額×0.3)	<ul style="list-style-type: none"> ● 老齢福祉年金受給者で、世帯全員が市民税非課税の人 ● 生活保護受給者など ● 世帯全員が市民税非課税で、前年の課税年金収入額と、前年の合計所得金額から年金収入に係る所得を控除した額の合計が80万円以下の人 	21,960円
第2段階(基準額×0.5)	世帯全員が市民税非課税で、第1段階に該当しない人のうち、前年の課税年金収入額と、前年の合計所得金額から年金収入に係る所得を控除した額の合計が120万円以下の人	36,600円
第3段階(基準額×0.7)	世帯全員が市民税非課税で、第1段階および第2段階に該当しない人	51,240円
第4段階(基準額×0.88)	世帯に市民税課税者がいるが、本人が市民税非課税で、前年の課税年金収入額と前年の合計所得金額から年金収入に係る所得を控除した額の合計が80万円以下の人	64,320円
第5段階(基準額×1)	世帯に市民税課税者がいるが、本人が市民税非課税で、前年の課税年金収入額と前年の合計所得金額から年金収入に係る所得を控除した額の合計が80万円を超える人	73,200円
第6段階(基準額×1.13)	本人が市民税課税で、前年の合計所得金額が120万円未満の人	82,680円
第7段階(基準額×1.25)	本人が市民税課税で、前年の合計所得金額が120万円以上210万円未満の人	91,440円
第8段階(基準額×1.5)	本人が市民税課税で、前年の合計所得金額が210万円以上320万円未満の人	109,800円
第9段階(基準額×1.75)	本人が市民税課税で、前年の合計所得金額が320万円以上500万円未満の人	128,040円
第10段階(基準額×2)	本人が市民税課税で、前年の合計所得金額が500万円以上750万円未満の人	146,400円
第11段階(基準額×2.25)	本人が市民税課税で、前年の合計所得金額が750万円以上1,000万円未満の人	164,640円
第12段階(基準額×2.5)	本人が市民税課税で、前年の合計所得金額が1,000万円以上の人	183,000円

高齢者福祉事業の見直しについて

新しい高齢者施策への転換を図るため、令和3年度から敬老祝金と長寿記念品の見直しを行います。
ご理解とご協力をお願いします。

敬老祝金

	新	旧
対象者	① 77歳 ② 88歳 ③ 100歳以上	75歳以上
金額	5,000円	5,000円

長寿記念品

	新	旧
対象者	① 88歳 ② 100歳以上	80歳、90歳～99歳、100歳以上
金額	いずれも 5,000円相当	80歳 …………… 2,000円相当 90歳～99歳 …………… 3,000円相当 100歳以上 …………… 5,000円相当

対象者はいずれも9月1日時点で住民票があり、当該年中に年齢に達する人(100歳の人のみ当該年度中に年齢に達する人)

問い合わせ 長寿社会課福祉政策係(1階⑩番窓口) ☎45-1833

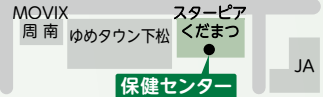
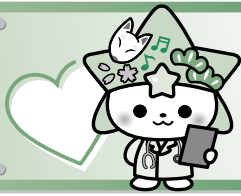

風しんに注意しましょう

風しんは感染力の強い感染症です。妊娠早期の妊婦が感染すると出生児が先天性風しん症候群になる可能性があります。感染した場合、子どもに比べて大人は、症状が重くなる可能性があります。予防には予防接種が有効です。大人で予防接種歴や感染歴がない人または、不明な人は抗体検査や予防接種を受けることを検討してください。

成人男性の抗体検査・予防接種の無料クーポン券

今年度が最後の助成となります

対象

昭和 37 年 4 月 2 日～

昭和 54 年 4 月 1 日に生まれた男性で、
これまでにクーポン券を利用していない人

接種期限

令和 4 年 3 月 31 日

- クーポン券の有効期限は、令和 4 年 2 月 28 日です。
- 医療機関のほか、勤務先の健診や人間ドックなどでも抗体検査ができます。
- 抗体検査の結果、十分な抗体がない人は、予防接種を受けてください。

予防接種費用の一部助成

助成額
(上限額)

風しんワクチン 3,000 円

麻しん風しん混合ワクチン 5,000 円

対象

抗体価が既定の基準より低く、平成 31 年 4 月 1 日以降に風しんの予防接種を受けた人で、予防接種時に住民票があり、次のいずれかに該当する人

- ① 妊娠を希望している女性
- ② ①または妊娠中の女性の配偶者 (パートナーを含む)
- ③ 妊娠中の女性の同居者 (妊娠中の女性の抗体価が低い場合)

※①～③の人は、周南健康福祉センター (☎0834-33-6423) で、無料の抗体検査を受けることができます。

無料HIV検査

6月1日～7日のHIV検査普及週間にあわせて行います。

【日 時】6月1日(火)13時15分～18時

【場 所】周南健康福祉センター

【申込方法】前日までに電話にて

【問い合わせ】周南健康福祉センター ☎0834-33-6423

血圧・食塩が気になる人へ

尿による塩分摂取量の推定検査を行います。事前に容器をお渡しし、下記の日時に回収します。

【日 時】6月11日(金)9時～10時

【場 所】保健センター

【対 象】20歳以上の人

【費 用】100円

【申込方法】健康増進課に電話または、窓口にて
(窓口で事前に容器をお受け取りください。)

ストレス相談

【日 時】7月5日(月)13時30分～15時30分

【場 所】保健センター

【対 象】精神科・心療内科に通院したことがない人
※要予約

【申込方法】6月30日(水)までに健康増進課に電話

不妊専門相談

産婦人科医師と臨床心理士が相談に応じます。

【日 時】7月16日(金)15時～17時

【場 所】周南健康福祉センター

【費 用】無料

【申込方法】7月9日(金)までに電話にて

【問い合わせ】周南健康福祉センター ☎0834-33-6425

6月4日～10日は「歯と口の健康週間」

期間中は、県内歯科医院で無料歯科健康診断・相談を行います。 ※要予約

8020達成者表彰

【対 象】満80歳以上で歯が20本以上残っている人

【応募方法】令和4年3月31日までに県内の歯科医院に
電話または申し込み

【問い合わせ】山口県歯科医師会 ☎083-928-8020

食生活相談 (予約制)

【日 時】随時

【場 所】保健センター

【対 象】毎日の食事の栄養バランスが気になる人
およびその家族など

※通院中で栄養指導を受けている人は、
お断りする場合があります。

【費 用】無料

【申込方法】随時。健康増進課に電話、または窓口にて

5月31日～6月6日は禁煙週間です

昨年4月から受動喫煙対策が強化され、喫煙者を取り巻く環境が厳しくなりました。喫煙は、からだの依存(ニコチン依存)と、こころの依存(習慣)の両方があるといわれています。この機会に禁煙を考えてみませんか。一定の条件を満たせば保険診療による禁煙治療を受けることができます。失敗してもあきらめずに禁煙に挑戦しましょう。

今月の
おすすめ
図書

問い合わせ
市立図書館
☎41-0093

一般

暗号(アトリビュート)で 読み解く名画



アトリビュートとは、絵画や彫刻で表現された人物が誰であるか特定するための手がかりのことです。例えば、鍵を携える男性、リングを手渡す女性、弓矢を持った少年…西洋絵画をより楽しく鑑賞するコツとしたコツを学んでみましょう。

児童

富士山のまりも



夏休みの自由研究、今年は何んなテーマにしようかな…と毎年考えるのって結構大変ですよ。でも、今年の自由研究が、50年後の大発見につながっているかも? と思ったら、なんだかわくわくした気持ちになりませんか?

絵本

あまがえるりょこうしゃ ちかたんけん



あまがえるりょこうしゃ、こんかいのたびはちかたんけん! もぐらはかせがつくった、つちのなかをはしるくるまにのって、しゅっぱつだ! つちのなかは、どんなせかいがひろがっているか、かえるたちといっしょにみにいこう。

災害 避難時の

タクシー利用料助成制度 がはじまります



高齢化や障がいにより、移動が困難な人が、災害などの発生に備えて避難する際に、タクシー利用料金の一部を助成します。

運用開始

6月

対象者

下松市に住民票があり、次のいずれかに該当する人

- ① 下松市の避難行動要支援者避難支援制度登録者
- ② ①の登録者に準じる人(要介護3以上の人や障がいのある人など)
- ③ ①・②の避難を直接支援する人

※支援に伴う対価を得る人を除きます
※障害タクシー助成等の補助制度の重複利用はできません

助成の対象

市が指定避難所を開設した日から閉鎖する日までの間に利用したタクシー料金

※避難先は、家族、親戚や友人などの家への避難も対象となります。

助成額

1回のタクシー利用にかかる助成額は、次のとおりです。

- 一般タクシー …………… 上限1,000円
- 介護タクシー …………… 上限2,000円

制度の詳細な内容や申請方法はお問い合わせください。

【問い合わせ】長寿社会課福祉政策係(1階⑩番窓口) ☎45-1833

避難情報が
新しくなります。
警戒レベル4までに
必ず避難を
してください。

警戒レベル5	緊急安全確保
警戒レベル4	避難指示
警戒レベル3	高齢者等避難
警戒レベル2	大雨・洪水・高潮注意報(気象庁発表)
警戒レベル1	早期注意報(気象庁発表)

市内の指定避難所は3ページをご覧ください。

下松市防災メールを
ご登録ください。



【問い合わせ】防災危機管理課 ☎45-1832

くだまつ

じんがしせんじゆつ 塵芥選術

めざせ! 分別マスター

大型可燃ごみを正しく出せていますか?

大型可燃ごみ
となるもの

【材 質】燃やしてもよいもの

【大きさ】燃やすごみ袋に入らないもの

※ガラスや金属部分があるものは収集できませんので市が許可した収集事業者に依頼してください(有料)。

具体的には…

・木製家具(タンス、イス、机など) ・木、板切れ ・毛布、布団
※置は、収集日の5日前までに届け出が必要です。

ごみ出しするときは…

大型可燃ごみは、パッカー車(回転式)で収集します。このため、1m以下の板状、棒状に分解してください。

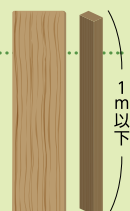

問い合わせ: 環境推進課 ☎45-1829

∞ 寄付の紹介 ∞



(株)黒磯製作所(堀内正順代表取締役)から(株)山口銀行の保証付寄付型私募債を活用した20万円の寄付を頂きました。

寄付金は、笠戸島の教育支援センター「希望の星ラウンジ」の児童・生徒が利用するタブレット端末の購入に充てさせていただきます。



下松中央ライオンズクラブ(兼子照章会長)から市立図書館の図書購入費として10万円の寄付を頂きました。

兼子会長は、「外出の機会が制限される中、市民の皆さんに本を読んで、楽しい時間を過ごしていただきたい」と話しました。





下松小学校
新校舎完成
 学校施設耐震化基本計画に基づき、建て替え工事が行われた下松小学校の普通教室棟が完成しました。大型連休前の4月末に引越し作業を行い、1年〜4年児童も新校舎での学校生活が始まりました。

スマホや
タブレット端末で

広報「潮騒」が無料で読めます!

無料のアプリ「マチイロ」で広報「潮騒」を配信しています。

最新号の発行日に
あわせて
配信します。

市公式サイト
の情報も
届きます。

ご利用方法

アプリをインストールし、「お住まいの地域」「性別」「年齢」を設定してください。

登録はこちらから▼

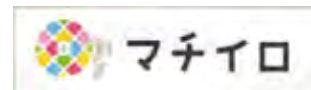

▲このロゴが目印
※アプリの画面には広告が掲載されます。

「マチイロ」の導入に伴い、「カタポケ」の運用は終了しました。また、7月号からアプリ不要のデジタルテキスト「マイ広報紙」の配信も始まります。

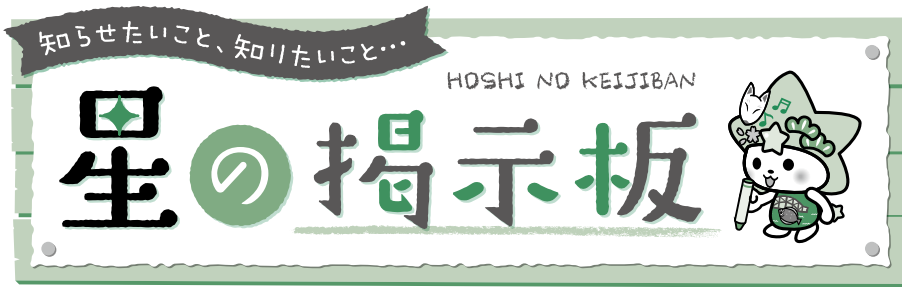

略字一覧	
問……問い合わせ先	申……申込方法
時……日時・期間	縮……締め切り
場……場所	持……持ってくるもの
対……対象	✉……メールアドレス
内……内容	手……手話通訳
定……定員	要……要約筆記
¥……料金・費用	

お知らせ

児童手当の現況届

問 子育て支援課 ☎45-1836

現在、児童手当を受給している人に現況届の案内を6月初めにお送りします。新型コロナウイルス感染症予防のため、郵送で提出してください。

届がない場合は、6月分以降の受給ができなくなります。

2月～5月分の児童手当は、6月15日(火)に指定口座に振り込みます。

締 6月30日(水)

子育て世帯生活支援特別給付金(低所得のひとり親世帯分)

問 子育て支援課(1階⑩番窓口)
☎45-1873

新型コロナウイルス感染症対策として実施する、全国一律の給付金です。

対 次のいずれかに該当する人

①令和3年4月分の児童扶養手当の支給を受けている人

②公的年金を受給し、令和3年4月分の児童扶養手当の支給が全額停止されている人

③令和3年4月分の児童扶養手当を受給しておらず、新型コロナウイルス感染症の影響で家計が急変し、収入が児童扶養手当を受給している人と同じ水準の人

内 児童1人につき、50,000円

申 ①の対象者には、5月11日に支給しています。②・③に該当する人は、令和4年2月28日までに必要書類を添えて申請してください。

給付金に関する詳しい内容は市HPで確認ください。



重度心身障害者医療費助成制度受給者証の更新

問 福祉支援課(1階②番窓口)
☎45-1835 FAX 41-6220

現在の受給者には6月中旬に案内を送付します。

対 【障害要件】

身体障害者手帳1～3級、療育手帳A、精神障害者保健福祉手帳1級、障害年金1級、特別児童扶養手当1級

【所得要件】

本人所得が老齢福祉年金の所得制限額を超えない人

申 ①7月1日以降に受給できる人…受給者証を送付しますので、手続きは必要ありません。

※加入保険に変更がある場合は、申請書の提出が必要です。

②障害要件、所得要件が確認できない人…申請書をお送りしますので、更新の手続きをしてください。

③所得制限を超えて非該当となった人…通知書をお送りします。7月からは受給者証は使えません。

【更新期日】7月1日

後期高齢者医療制度のお口の健康診断

問 山口県後期高齢者医療広域連合
☎083-921-7112

時 6月1日～令和4年1月31日

場 歯科医療機関

※受診券に同封した案内を確認のうえ、事前に医療機関へお問い合わせください。

対 ①前年度に年齢到達や障害認定により、新たに被保険者資格を取得した人
②過去にこの健診を受けたことがなく、受診を希望する人

内 口腔状態の確認(虫歯や歯周病の有無等)、噛む力の確認、舌の動きの確認、のみこむ力の確認など

定 ②は、先着1,000人

¥ 無料

申 ①の人には、5月末までに受診券をお送りしています。

②は、市保険年金課 ☎45-1823に申請が必要です。

持 受診券、質問票、後期高齢者医療被保険者証

下松市電子図書館の貸出点数が増えました

問 図書館 ☎41-0093

下松市電子図書館の貸出点数を3点から5点に変更しました。鳴き声の聞こえる図鑑、レシピ本や動く絵本などの新しい資料を随時追加しています。ぜひご利用ください。

※ご利用にあたっては、図書館窓口での事前登録が必要です。

対 市内在住・在学・在勤の人

¥ 無料

サルビア一鉢コンクール用ポット苗の無料配布

問 都市整備課(2階⑩番窓口)
☎45-1857

時 6月8日(火)～6月10日(木)
9時～17時

【配布場所】都市整備課

【配布数】200ポット(先着順)

※一人2ポットまで

※10月にサルビア一鉢コンクールを開催する予定です。

特別な支援を必要とする子どもの就学相談

問 学校教育課(5階②番窓口)
☎45-1869

小・中学校への就学について、気になることや心配のあることがありましたら、お問い合わせください。

農業に関する補助制度

問 農林水産課(4階④番窓口)
☎45-1844

①農業用機械の購入費用(新規)

対 100万円以上の農業用機械を購入し、5年間利用する人

※耕作地面積の要件あり

【補助率】購入金額の5% (1機械当たり上限10万円)

②有害鳥獣防除柵の購入費用

対 市内耕作地(条件あり)

【補助率】資材費の1/2(1年度間につき上限10万円)

③パイプハウス、雨除けハウス設置費用

対 市内で耕作し、在住する販売農家

【補助率】資材費の1/4(上限20万円)

④暗渠排水の整備費用

対 市内で耕作し、在住する販売農家

【補助率】掘削費や資材費の1/3(上限10万円)

⑤荒廃農地の再生費用

対 農業振興地域内の荒廃農地の耕作権を有してから1年以内に申請し、当該農地を再生し、5年以上耕作する人

【補助率】1アール当たり2,500円

※年度内での事業完了が必要です。

教科書展示会

問 学校教育課(5階②番窓口)
☎45-1869

教科書の適正な採択と教科書研究を目的として、現在使用している小・中学校の教科書を展示します。

時 6月1日(火)～7月28日(水)

場 ①市教育委員会(市役所5階)

②市立図書館

※展示場に意見箱を設けています。

野焼きはなるべく控えましょう

問 環境推進課 ☎45-1826

野焼きは、少量の草木などの軽微なものを除き、法律で禁止されています。軽微なものであっても煙や臭いにより、近隣への迷惑にもなります。また、火災の恐れもありますので、家庭ごみとして少量ずつ出してください。

家庭用食用廃油の回収

問 下松消費者連絡会事務局
(生活安全課内) ☎45-1827

時 6月11日(金) 9時～11時

場 市役所グリーンプラザ、各出張所、末武公民館、豊井公民館、東陽コミュニティセンター、本浦原田酒店

※持参した容器は必ず持ち帰ってください。

6月は環境月間

問 環境推進課 ☎45-1826
山口県地球温暖化防止活動推進センター ☎083-933-0018

夏に向けて、今一度見つめ直してみませんか？

- 省エネルギー・節電に取り組もう
- 環境美化に取り組もう
- リサイクルを推進しよう
- 窓からの日差しを遮り室温の上昇を抑えよう
- エコドライブに取り組もう
- 山口県地球温暖化防止活動センターのストップ温暖化診断(省エネ診断)を受けてみよう



生活も ウイルス予防も蛇口から

問 上下水道局企画総務課
☎45-1787

6月1日～7日は水道週間です。安全で良質な水道水を確保するため、ダム周辺や河川の環境保全を心掛けましょう。

女だから、男だから、ではなく私だから、の時代へ。

問 男女共同参画室 ☎45-1825

6月23日から29日までは「男女共同参画週間」です。

男性と女性が、職場で、学校で、地域で、家庭で、それぞれの個性と能力を発揮できる「男女共同参画社会」を実現するためにはみなさん一人一人の取り組みが必要です。私たちのまわりの男女のパートナーシップについて、この機会に考えてみませんか？

6月は住環境衛生推進月間です

問 環境推進課 ☎45-1829

気温の上昇により、ねずみや、ゴキブリなどの衛生害虫の活動が活発化し、感染症、食中毒などを媒介する危険性が高まります。また、シックハウス症候群の原因となり、住環境衛生への問題が発生しやすくなります。衛生的で快適な生活環境を確保するよう努めましょう。

知って守って働きやすく

問 ハローワーク下松 ☎41-0870

外国人雇用はルールを守って適正に。6月は外国人労働者問題啓発月間です。

- 国籍で差別しない公平な採用選考を行っていますか
- 労働法令を守り、労働・社会保険に入っていますか
- 日本語教育や生活上・職務上の相談に配慮していますか
- 安易な解雇はしていませんか

不正大麻・ケシ撲滅運動

問 周南健康福祉センター
☎0834-33-6427

ケシの中でも、麻薬成分を含まないオニゲシやヒナゲシは観賞用として植えても問題ありませんが、麻薬成分を含むケシは、植えることができません。

令和2年度は、山口県下で2万4千本もの植えてはいけないケシが発見されました。

植えてはいけないケシを発見した時や見分け方が分からない場合は、環境保健所か警察署に連絡してください。

お詫びと訂正

広報5月号表紙掲載の「表紙紹介」記事におきまして、小川雄也代表取締役(写真左)と記載しましたが(写真右)の誤りでした。訂正してお詫びします。





募集

令和4年の成人式実行委員

問 生涯学習振興課

☎45-1870 FAX 45-1865

☑ shakyou@city.kudamatsu.lg.jp

時 8月から成人式当日

(令和4年1月9日)まで

月1回程度の会議があります。

対 ①企画会議や成人式当日に出席できる人

②新成人または概ね20歳前後の人

内 ①式典およびアトラクションの企画立案

②記念品の決定、ビデオレター制作など

定 10人程度

申 メールまたは、電話にて

締 7月30日(金)

無事故・無違反コンテスト150

問 生活安全課(1階⑩番窓口)

☎45-1828

時 7月4日から11月30日までの150日間

内 オフィスコース

(事業所など)…5人1組

ファミリーコース

(家族、友人など)…3人1組

シルバーコース

(全員が65歳以上)…2人1組

¥ 1人 670円

締 6月30日(水)

自衛官

問 自衛隊山口地方協力本部周南地域事務局 ☎0834-31-7097

●採用種目

①幹部候補生(一般・歯科・薬剤科)

②自衛官候補生

●受付締切日

①6月18日(金)②6月4日(金)

●応募資格

①幹部候補生

一 般

【大卒程度試験】

22歳以上26歳未満の者(20歳以上22歳未満の人は大学卒(見込含)、修士課程修了者など(見込含)は28歳未満)

【院卒者試験】

修士課程修了者など(見込含)で、20歳以上28歳未満の人

歯科 専門の大学卒(見込含)で20歳以上30歳未満

薬剤科 専門の大学卒(見込含)で20歳以上28歳未満

②自衛官候補生 18歳以上33歳未満の人

奨学金返還補助制度対象者

問 県産業戦略部 ☎083-933-2465

理学大学院生、薬学部生を対象に、卒業後に県内の製造業や情報サービス業に就職した場合、奨学金の返還を支援します。詳しくは県HPで確認してください。

【募集期間】6月7日(月)～7月30日(金)

定 25人程度

申 必要書類を下記の応募先に提出

【応募先】

〒753-8501

山口市滝町1番1号 山口県産業戦略部

キッズスポーツスクール

問 NPO法人下松スポーツクラブ

☎090-8247-2809

芝生の上でのボール遊びや走り回ったりします。

時 6月5日(土)、19日(日) 16時～17時
※年間を通して活動しています。当日参加可

場 下松スポーツ公園球技場

対 幼児(年中・年長)、小学1～2年児童

¥ 500円(1回)



講座・教室

子どもの緊急時の 応急手当講習会

問 市ファミリーサポートセンター

☎45-5550

時 6月11日(金) 10時～11時

場 下松市消防署

対 どなたでも参加可能

内 応急手当などについて、消防職員の実技指導を交えた講習です。

¥ 無料

申 電話または直接申し込み

防火管理者資格

甲種(新規)・乙種取得講習会

問 消防本部予防課

☎45-1882 FAX 41-7678

時 甲種:7月8日(木)9時30分～16時、
9日(金) 9時～15時30分

乙種:7月8日(木) 9時30分～16時

場 消防本部3階会議室

定 35人(市内事業者優先、申込順)

¥ 3,300円(テキスト代)

申 受講申込書をFAX、または窓口へ提出してください。

※受講申込書は市HPまたは消防本部で取得できます。

【受付期間】6月7日(月)～6月25日(金)

認知症予防教室(久保地区)

問 長寿社会課 ☎45-1837、ニチイ

ケアセンター下松 ☎48-1080

住み慣れた地域でいつまでも自分らしく、いきいきと楽しく暮らし続けるために、認知症予防教室に参加しませんか。

時 7月13日～10月5日の毎週火曜日
(9月14日を除く、全12回) 10時～11時30分

場 久保公民館

対 おおむね65歳以上の市内在住の人
※医師から運動制限の指示のある人を除く。

内 脳トレ、軽運動、ミニ講座など

定 15人

※原則、12回受講できる人

¥ 無料

申 電話にて(申込順)



相談

弁護士無料法律相談

問 生活安全課(1階⑨番窓口)

☎45-1827

時 6月16日(水)
13時30分～16時30分

場 市役所201会議室

定 9人(申込順)

申 6月9日(水)から、電話
または窓口にて。



地域と市との協働のまちづくり

地域担当職員制度がはじまりました

市内10公民館のうち、正規職員が配置されていない笠戸島の本浦地区と深浦地区に地域担当職員が配置されました。

高齢化に伴う生活課題など、まずは対話・交流を深めながら、課題の解決に向けて地域住民と職員が共に取り組みます。



●5月10日付けで任命された職員(6人)。3人1組で各地区に配置されます。

問い合わせ 地域政策課 ☎45-1755

高齢者障がい者のための 弁護士電話法律相談

☎山口県弁護士会 ☎083-922-0087

【相談先電話番号】083-920-8730

☎6月8日、6月22日 10時～12時

☎消費者被害、遺言・相続、成年後見、
財産管理、介護、虐待など

試験

排水設備工事責任技術者試験

☎下水道課 ☎45-1859

専門的な技術と知識を持つ責任技術者がいる指定工事店のみ、排水設備工事を行うことができます。

【試験日】11月21日(日) 14時～16時

【申込期間】8月30日(月)～9月16日(木)

☎山口県セミナーパーク(山口市)

☎下水道課へ必要書類

を提出してください。

※詳しくは山口県下水道協会HPをご覧ください。



介護支援専門員実務研修 受講試験

☎県長寿社会課 ☎083-933-2774

【試験日】10月10日(日)

【申込期間】6月14日(月)～7月9日(金)

※受験案内は、6月14日(月)から市長寿社会課(1階⑩番窓口)に設置します。

☎山口県立大学(北キャンパス)

☎保健・医療・福祉の法定資格保有者、相談援助業務従事者(実務経験5年以上)

※詳しくは「受験案内」で確認してください。

催し

下松地方史研究会発表会

☎下松地方史研究会事務局
(生涯学習振興課内) ☎45-1870

☎6月27日(日) 13時30分～

☎ほしらんどサルビアホールA・B

☎喜多 修さんによる「奉納物から見た江戸中後期の花岡町」、戸取 征二郎さんによる「近代化遺産「大谷ダム」は何故造られたのか」

☎1,000円(資料代)

スターピアくだまつ

らくごDE全国ツアーvol.9 春風亭一之輔の ドッサリまわるぜ2021

☎41-6800

【日時】

7月11日(日) 14時～(13時15分開場)

【場所】

スターピアくだまつ 大ホール

【料金】

指定席 3,700円

スターピア会員割引 200円

【プレイガイド】

スターピアくだまつ、ローソンチケット、
チケットぴあ、イープラス



撮影：橋蓮二

新型コロナウイルス感染症の影響により広報に掲載した内容に変更が生じる可能性があります。
あらかじめ、ご了承ください。

星ふるまちのデータ(4月末現在)

●人口と世帯(前月比)

総人口 57,252(+31)

男 28,146(-5)

女 29,106(+36)

世帯数 26,524(+35)

●火災発生・救急車出動累計(前年比)

火災発生件数 9(-1)

救急車出動件数 754(+40)

●交通事故累計(前年比)

人身事故発生件数 45(+4)

死者数 0(-1)

負傷者数 48(+1)

6月 星ふるまちのカレンダー

2021 JUNE

1 火

- 人権相談 (13:00~16:00・市役所1階102会議室)

2 水

- 心配ごと相談 (13:00~16:00・下松福祉センター)
- マイナンバーカード延長窓口
(~19:00・市役所1階@番窓口)

3 木

- いきいき健康教室
(9:30~10:45・中村総合福祉センター)

4 金

5 土

- 水・下水道 国益建設 ☎41-0177

6 日

- プチ海の駅 (9:00~11:00・栽培漁業センター)
- 献血 <400ml限定>
(10:00~12:00/13:15~16:00・サンリブ下松)
- 周南おもちゃ病院 (13:30~15:30・ほしらんど)
- 内科 休日診療所 (中央町) ☎41-7799
- 外科 山下ウィメンズクリニック (瑞穂町) ☎48-0211
- 歯科 みわ歯科クリニック (西柳) ☎41-7856
- 水・下水道 竹本工務店 ☎41-0338

7 月

8 火

- 「しだれ桜の風景」写真コンテスト作品展示
~16日 (スターピアロビー)
- 育児相談【要予約 ☎41-1234】
(9:30~11:00/13:30~14:30・保健センター)

9 水

- 育児相談【要予約 ☎41-1234】
(9:30~11:00/13:30~14:30・保健センター)
- 心配ごと相談 (13:00~16:00・下松福祉センター)
- マイナンバーカード延長窓口
(~19:00・市役所1階@番窓口)

10 木

- 人権相談 (13:00~16:00・市役所1階102会議室)

11 金

- 家庭用食用廃油の回収
(9:00~11:00・市役所グリーンプラザほか)

12 土

- マイナンバーカード休日窓口
(9:00~15:00・市役所1階@番窓口)

水・下水道 キハラ建設 ☎46-0581

13 日

内科 休日診療所 (中央町) ☎41-7799

外科 くだまつ眼科 (西柳) ☎48-2222

水・下水道 タイセイ ☎44-2578

14 月

- 離乳食教室【要予約 ☎41-1234】
(10:00~11:00/13:30~14:30・保健センター)

15 火

16 水

- 下松市シルバー人材センター入会説明会
(10:00~12:00・中村総合福祉センター)
- 心配ごと相談 (13:00~16:00・下松福祉センター)
- 弁護士無料法律相談【要予約 ☎45-1827】
(13:30~16:30・市役所)
- マイナンバーカード延長窓口
(~19:00・市役所1階@番窓口)

17 木

- 行政相談 (13:00~16:00・下松福祉センター)

18 金

- 「しだれ桜の風景」写真コンテスト作品展示
~29日 (きらぼし館)

- 休日診療所と在宅当番医の受付時間は、9:00～11:30、13:00～16:30、休日歯科診療は9:00～12:00です。外科系当番医を受診する場合は、必ず事前に電話などで確認をしてください。
- 献血は、天候などにより変更・中止になる場合があります。ご了承ください。
- 育児相談、離乳食教室は前月1日から予約を受け付けます。離乳食教室は、生後4～6カ月児が対象です(各回定員8組)。

19 土

- 献血〈400ml限定〉
(10:00～12:00/13:15～16:00・サンリブ下松)
- 水・下水道 森田設備工業 ☎43-0628

20 日

- プチ海の駅 (9:00～11:00・栽培漁業センター)
- 献血〈400ml限定〉
(10:00～12:00/13:15～16:00・ゆめタウン下松)
- 内科 休日診療所 (中央町) ☎41-7799
- 外科 しゅうなん皮膚科クリニック (瑞穂町) ☎48-9191
- 歯科 ふじもと歯科クリニック (琴平町) ☎48-7068
- 水・下水道 新ホーム ☎48-8000

21 月

22 火

23 水

- 徳山年金事務所出張年金相談【要予約 ☎0834(31)2152】
(9:30～12:00/13:00～15:30・市役所1階⑦番窓口)
- 心配ごと相談 (13:00～16:00・下松福祉センター)
- マイナンバーカード延長窓口
(～19:00・市役所1階②番窓口)

24 木

- 人権相談 (13:00～16:00・市役所1階102会議室)

25 金

26 土

- 水・下水道 竹本工務店 ☎41-0338

27 日

- 献血〈400ml限定〉
(10:00～12:00/13:15～16:00・サンリブ下松)
- 内科 休日診療所 (中央町) ☎41-7799
- 外科 ほりいけ耳鼻咽喉科 (せせらぎ町) ☎48-8755
- 歯科 しみず歯科医院 (美里町) ☎43-8241
- 水・下水道 竹安工事 ☎41-1850

28 月

29 火

- 献血〈400ml限定〉
(10:00～11:45/13:00～16:00・市役所)

30 水

- 心配ごと相談 (13:00～16:00・下松福祉センター)
- マイナンバーカード延長窓口
(～19:00・市役所1階②番窓口)
- 納税相談窓口 (～20:00・市役所1階①番窓口)

新型コロナウイルス感染症の影響により、掲載した内容に変更が生じる可能性があります。あらかじめご了承ください。

恋路クリーンセンター排ガス等測定結果

大 気 質	測定項目	2月測定値	3月測定値	自主規制値
	ばいじん (g/m ³ N)	0.001未満	0.001未満	0.02
	塩化水素 (ppm)	5.6未満	4.9未満	20
	硫酸化物 (ppm)	5未満	5未満	20
	窒素酸化物 (ppm)	28	29	100

ご み 質	測定項目	2月測定値	3月測定値
	可燃物 (%)	48.1	46.7
	不燃物 (%)	0.1	0.1
	プラスチック (%)	4.1	4.1
	水分 (%)	47.7	49.1

新型コロナウイルスの感染予防

体がだるい・熱がある・のどに違和感がある こんな症状があるときは

「外出」や「人と会うこと」を控えましょう

まずは、身近な医療機関に電話で相談

相談先に迷ったときは、**受診・相談センター（#7700）**にお問い合わせを

※受診・相談センターは毎日24時間対応しています。



こまめな手洗い



換気



手で触れる共有部分の消毒

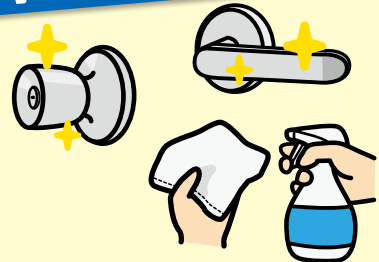

- トイレや洗面所は、通常の家計用洗剤ですすぎ、家庭用消毒剤でこまめに消毒
- タオルを共有しないよう注意しましょう

大声・大人数・長時間の会食は、感染リスクを高めます。
会話の時にはマスクを着用しましょう。



▼ 有料広告 掲載の申し込みは、(株)アドワン ☎0833-48-9781まで。 広告の内容は、直接広告主にお問い合わせください

『免疫力を高める』ヨガスタジオ 病気の予防にも!

経験豊富なスタッフがあなたの美と健康をサポートします。

ホット ヨガ 汗をかきやすい環境で行う人気のヨガです。
(コース)やさしいヨガ、リラクゼーションヨガ、ベーシックヨガ、パワーヨガ

常温 ヨガ 初心者のヨガ、バレエ・ダンス(4/29～開催)
スタジオ また、貸スタジオとしてもご利用可能です。

病気の予防や体質改善に
身体を深部からじっくり温める「インディバ」や体質に合わせた
数種類の材料を用いて経皮吸収させる「ピオスチーム」も
ぜひご体験ください。

ご予約はお電話にて
0833-74-5070 (9時～18時まで)
〒743-0023 山口県光市光ヶ丘3-1

eight STUDIO
produced by 華道会連

新型コロナウイルス対策済

年中無休 あたたかい食事と笑顔をお届けします!

高齢者向け配食サービス

お1人暮らしの方も安心。安否確認も致します。

日替わりメニューで栄養バランスのとれたお食事をご自宅までお届け!

週に1回からでもお届けします

主食(ご飯)・粥・おかず(普通)・刻み・極刻み・ミキサーより選択できます

詳細はお問い合わせください

配達可能地域 株式会社 **メディス 岩国支店**
下松市・岩国市 (一部地域を除く) 岩国市御庄4丁目106-7 ☎0120-46-0142

インテリアだけでなく // **エクステリア** こだわろう!

EXISLAND デザイン コンテスト 連続受賞

圧倒的提案力 豊富な実績 直接取引で安価に

エクステリアって?
エクステリアとは空間や環境のこと。門、車庫、アプローチ、塀、垣根、物置、植栽などの外構を利用し、便利で素敵な住空間をデザインします。

ぜひ、当社のようなお庭の専門店にご相談ください。

周南造園 株式会社 ☎0833-47-2500

下松市大字 切山306番4

石材専門 一級材徳山みかげ 取扱い店

金子石材(株)

自社加工・自社施工 安心の一貫体制

大型展示場 見積無料

〈住所〉下松市美里町4丁目6番29号
〈TEL〉0833-41-2022

創業124年の実績と信頼 施工数地域No.1