尾尻市営住宅　（Ａタイプ）　3LDK　平面図
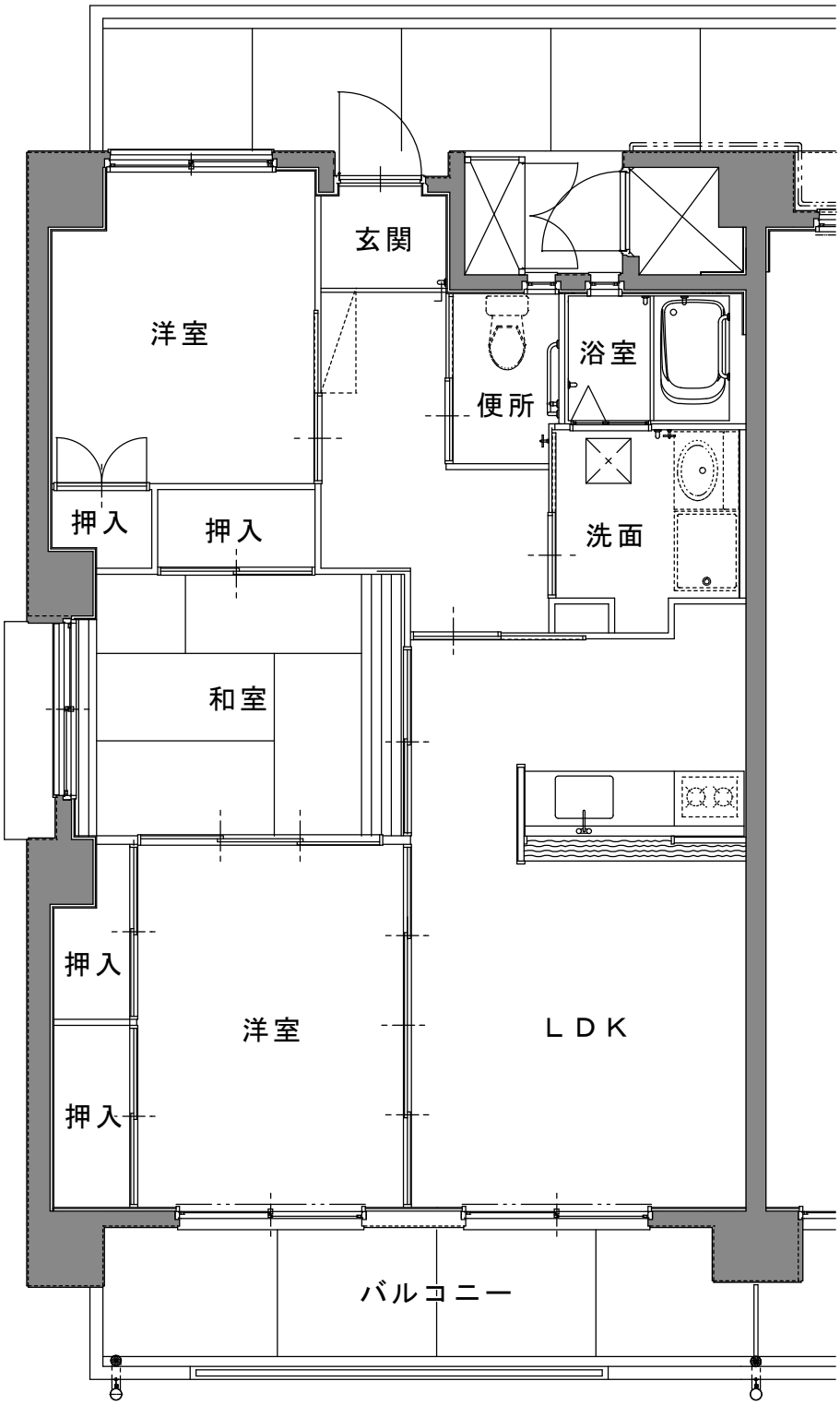
H21年度建設　　面積71.91㎡　　4戸