下松市・報道発表（配布）資料

令和８年１１月９日

部 課 名	課　長	担　当	連 絡 先（直通）
建設部 市街地整備課	北村　浩	志水　美由貴	0833-45-1855

１．件　名	「わくわく土木土木（どきどき）！新しい道路がみんなの遊び場に大変身！」について
２．目　的	豊井地区では道路等の公共施設の整備をはじめ、市街地環境の改善が課題となっていたことから、地域住民と行政が連携し、令和２年に「豊井地区まちづくり整備計画」を策定しました。 この計画に基づき、令和３年度から都市計画道路豊井恋ヶ浜線沿道整備街路事業に着手し、このたび道路の一部が完成することから、令和８年１１月２７日に一部供用を開始する予定です。 今回のイベントでは、供用開始に先立ち、新しい道路を１日限りの特別な遊び場として開放します。子ども達をはじめ、多くの方に様々な体験を楽しんでいただくことで、土木の仕事やまちづくりへの関心を高めるとともに、新しい道路への親しみや愛着を育むことを目的としています。
３．日　時	令和８年１１月２３日（月・祝）１０時００分から１５時まで
４．場　所	都市計画道路豊井恋ヶ浜線（開通前道路） （別添「会場・駐車場案内図」参照）
５．主催者	下松市
６．内　容	別添のとおり
７．参加者	地域の方、市内外の子育て世代ほか

８．その他	・雨天の場合は豊井公民館で開催します。 ・令和８年１１月２７日（金）１０時から「都市計画道路豊井恋ヶ浜線一部供用開始」イベントを実施します。 ※別途報道発表によりお知らせします。

会場・駐車場の案内図

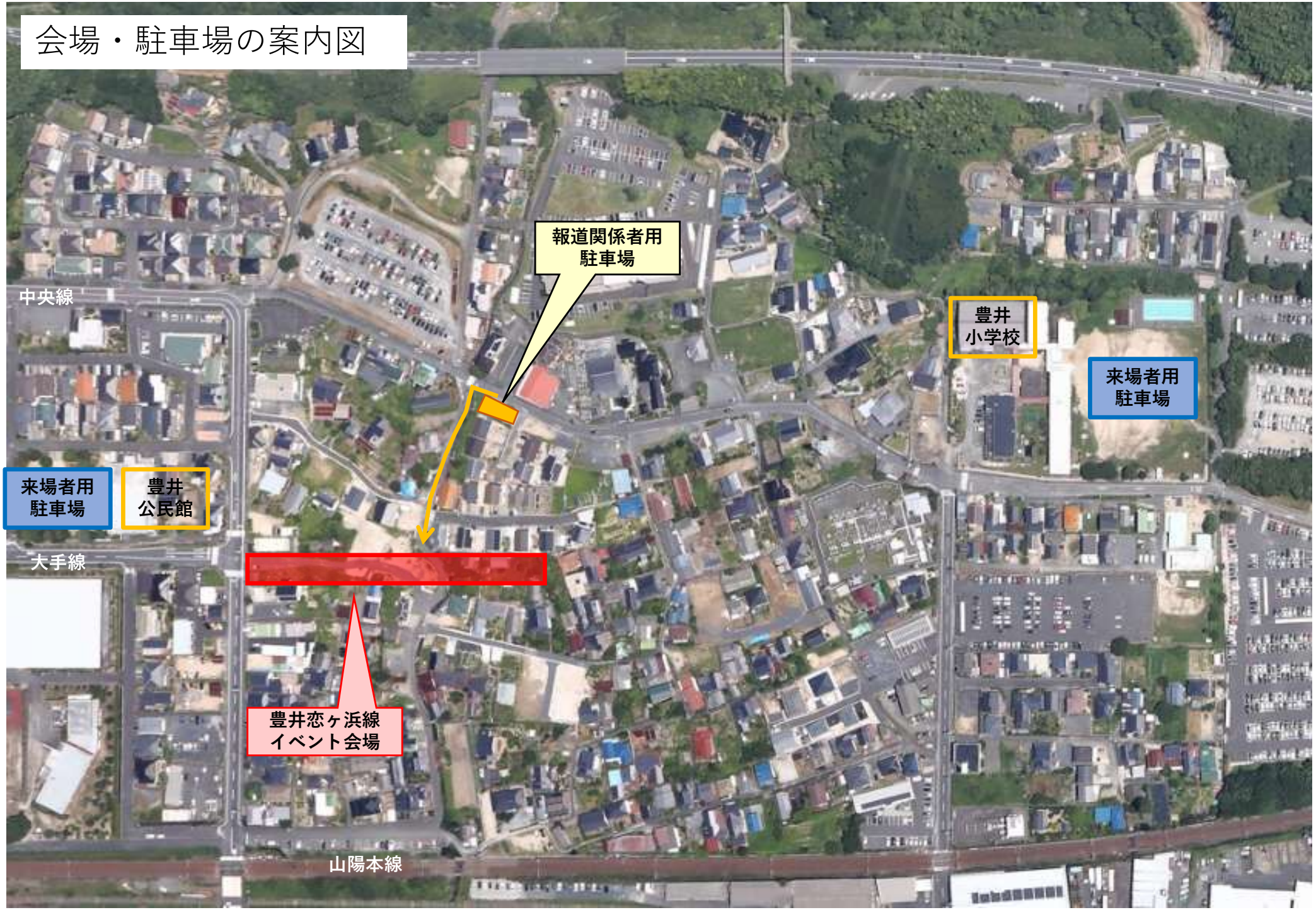
報道関係者用
駐車場
中央線
豊井
小学校
来場者用
駐車場
来場者用
駐車場
豊井
公民館
大手線
豊井恋ヶ浜線
イベント会場
山陽本線

新しい道路が みんなの遊び場 に大変身！

わくわく土木土木！

WAKUWAKUDOKIDOKI!



開通前の道路で思いっきり遊ぼう！

いろいろな遊びや体験、
キッチンカーで美味しいグルメも楽しめる、
1日限りの特別なイベントです！





11.23 2026 月 祝

10:00~15:00

会場
都市計画道路
豊井恋ヶ浜線 | 開通前道路 |
（下松市大字東豊井地内）

※雨天の場合は豊井公民館で開催します。

主催：下松市

下松市公式マスコット
キャラクター
くだまる

詳しくは
裏面へ！

わくわくドキドキしちゃう楽しいイベントが盛りだくさん！

わくわく 遊びコーナー

みんなで楽しく遊ぼう！

●段ボールで作って遊ぼう！



NPO法人子ども劇場くだまつ

●伝統芸能チンドンの練り歩き
●南京玉すだれなど

高森チンドン隊

●ジャグリング体験コーナー



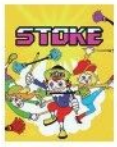

ストークスティック・皿まわし・
ボールなど

●ミニトライアスロン体験

TRYFIT

かけっこしてストライダーに乗って
トライアスロン体験してみよう！

●チョークでお絵描き
●青空絵本広場

はぴスポ

はぴスポパーティー♡
わたって☆くぐって♡ジャンプして遊ぼう！



●モップス遊び

大きなブロックを組み合わせて遊ぼう！

一般社団法人はぴスポ・下松市

ドキドキ 体験コーナー

世界に1つだけのくだまるを作ろう！



くだまるフィギュア
色ぬり体験

一緒に作ってみよう！

ペーパークラフト＆
道路維持パトロールカー
乗車体験





キッチンカー

美味しいグルメが大集合！

●Kenny's Farm

コーヒー、自家製野菜を使ったスープ、自家製野菜の販売など

●キッチンカー8980

チュロス、トルティーヤサンド、ドリンクなど



●きだサン クレープ



●西之屋 トルネードポテトなど



●結び屋のりちゃん おむすびなど



駐車場ご案内

・豊井小学校グラウンド（約100台）
所在地：下松市大字東豊井1134番地

・半上街区公園（約20台）
所在地：下松市琴平町2丁目8番7号

市建設部公式 Instagram

最新情報はこちらをチェック！

●お問い合わせ先
下松市 市街地整備課
〒744-8585 下松市大手町3丁目3番3号
☎ 0833-45-1855

会場MAP

