

潮騒

マスク



せきエチケットも忘れずに!

うがい



手洗い



消毒



不要不急の外出をしない



部屋の換気



密閉・密集・密接しない

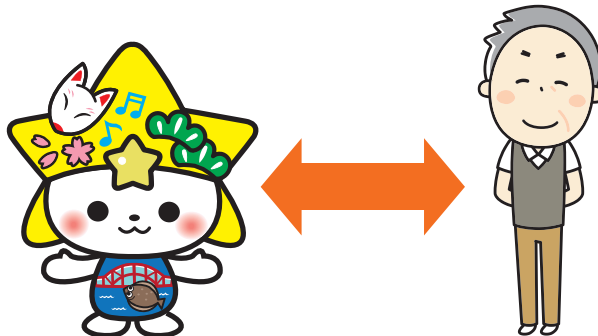

ストレスをためず、栄養・睡眠をしっかりと!

新型コロナウイルス しっかり感染予防!

あなたの行動が、あなたの大事な人と社会を助けます。

運転に不安を感じてきた…
家族から返納をすすめられた…



警察で
免許を返納

高齢者の運転免許自主返納を支援します

運転免許を自主返納した高齢者に 記念品を差し上げています。



市役所で申請
記念品受け取り

■ 記念品

次のいずれか一つ

- 県内共通バスカード
 - 米泉号回数券
 - 国民宿舎大城利用券
 - 防災用品
- ※いずれも2,000円程度のもの

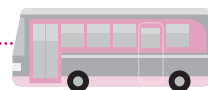

■ 対象者

次の要件を全て満たす人

- ① 令和2年4月1日以降に、全ての運転免許を自主返納した人
- ② 運転免許自主返納時と記念品申請時に満65歳以上の人
- ③ 運転免許自主返納時と記念品申請時に下松市に住民登録がある人

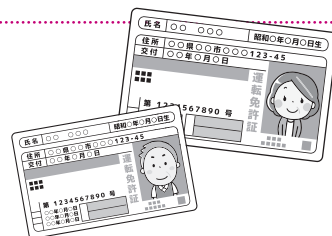

1人1回限り

■ 申請方法

申請書に運転免許取消通知書または、運転経歴証明書(※)の写し、印鑑、身分証明書を添えて、市窓口で申請してください。

(※) 警察署や運転免許センターで発行されます。

- 代理申請の場合は、代理者の身分証明書も必要です。
- 申請書は、生活安全課、出張所、公民館、下松警察署で受け取り、または、市ホームページからダウンロードできます。

申請先・問い合わせ

生活安全課(1階②〇番窓口) ☎(45)1828

新型コロナウイルス感染症に関する最新
情報は市公式サイトで確認してください。



- 各種相談窓口
- イベント中止情報
- 施設利用について
- 対策本部からのお知らせ ほか

<https://www.city.kudamatsu.lg.jp/corona/corona.html>

広報に掲載した内容に変更が生じる可能性があります。あらかじめ各掲載記事のお問い合わせ先にご確認ください。

- 16 お知らせほか
- 14 星ふるまのちのカレンダー
- 13 健康コーナー
- 12 オススメ☆ブックマーク
- 9 弔慰金
- 8 戦没者等の遺族に対する特別弔慰金
- 8 子どもの予防接種ほか
- 6 情報玉手箱
- 5 出前講座を受講しませんか
- 4 国保税率変更のお知らせ
- 3 5月は消費者月間です
- 2 高齢者の運転免許自主返納を支援します。

CONTENTS | 目次 |

5月は消費者月間です。

豊かな未来へ ～「もったいない」から始めよう!～

持続可能な開発目標(SDGs)は、経済・社会・環境をめぐる広範囲な課題についてすべての関係者の役割を重視し、「誰一人取り残さない」社会の実現を目指す国際目標です。

一人一人の消費者が「もったいない」という考え方をもち、食品ロスの問題を手始めに、自らの日々の消費が現在および将来の社会や環境とつながっていることを意識して、持続可能な社会づくりに積極的に参画しましょう。

昨年度の相談件数

386件

下松市消費生活センターでは、消費者と事業者との間に生じたトラブルなど消費生活に関する相談を受け付けています。スマートフォンやインターネットの普及などに伴い、近年消費者被害やトラブルの内容が大きく変化しています。契約する際は、事業者名や内容をよく確認して慎重に行いましょう。

消費生活センターに寄せられた相談事例を紹介します。

「初回お試し500円」の広告を見て、1回のみで購入したら数回買わないと解約できない定期購入契約だった。



定期購入で注文し、いつでも解約できるとあったが、解約しようとしても業者に電話が繋がらなかった。

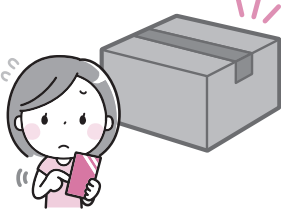

注文した覚えのない商品を代引きで送る、心当たりがない場合は返信するようにというメールが届いた。



パソコン操作中に「あなたのパソコンがウイルスに侵されている」と表示され、セキュリティソフトを購入するよう誘導された。



おかしいな、困ったときにはすぐ相談!!

相談窓口

消費者ホットライン 全国共通の電話番号に連絡すれば、身近な消費生活相談窓口につながります。
☎局番なし 188

山口県消費生活センター
☎083(924)0999 月～金曜日 8時30分～17時

法テラス (日本司法支援センター)
☎0570(078)374
※IP電話からは ☎03(6745)5600
法的トラブルで困っている人に、最適な相談窓口や法制度を紹介します。
月～土曜日 9時～21時 (土曜日は17時まで)

下松警察署 ☎440110

相談先・問い合わせ

下松市消費生活センター
☎440999
(市役所1階10番窓口)

市生活安全課くらしの相談係
☎451827

おかしいと思ったら、
すぐに相談してね!



消費者月間パネル展

期間 5/18～5/29 ※土日を除く

場所 市役所1階ロビー

内容 消費生活に関する啓発・パネル展示、リーフレットの提供など

国民健康保険

税率変更のお知らせ

国民健康保険基金を活用して、令和2年度から医療分の税率を引き下げます。

また、法改正に基づき、課税限度額も改定します。6月中旬頃に発送する納税通知書で確認してください。

※国民健康保険税率は、県が示す標準保険料率を参考に市国保の財政状況を勘案して決定します。

今後も標準保険料率や基金残高などの状況に応じて見直しを行う可能性があります。

■国民健康保険税(年額) …… 所得割額+均等割額+平等割額

● 所得割額 …… (令和元年中の所得-33万円)×所得割率

● 均等割額 …… 国民健康保険に加入している人数×1人当たりの均等割額

● 平等割額 …… 1世帯当たりの額

※介護分は、40~64歳の人がいる世帯にかかります。

※年度の途中で加入したときは、月割で計算します。

区 分		改 定 前	改 定 後
医療分	所得割率	8.7%	8.2%
	均等割額(1人当たり)	25,300円	24,000円
	平等割額(1世帯当たり)	23,000円	23,000円
	課税限度額	61万円	63万円
後期高齢者支援分	所得割率	2.7%	2.7%
	均等割額(1人当たり)	7,500円	7,500円
	平等割額(1世帯当たり)	7,500円	7,500円
	課税限度額	19万円	19万円
介護分 (40歳以上65歳未満)	所得割率	2.7%	2.7%
	均等割額(1人当たり)	8,900円	8,900円
	平等割額(1世帯当たり)	6,000円	6,000円
	課税限度額	16万円	17万円

◆低所得者の保険税軽減措置を拡大します

国民健康保険税の5割軽減・2割軽減の対象世帯の軽減判定所得を引き上げます。

【5割軽減】

現 行 基準額:33万円+**28**万円×被保険者数

改正後 基準額:33万円+**28.5**万円×被保険者数

【2割軽減】

現 行 基準額:33万円+**51**万円×被保険者数

改正後 基準額:33万円+**52**万円×被保険者数

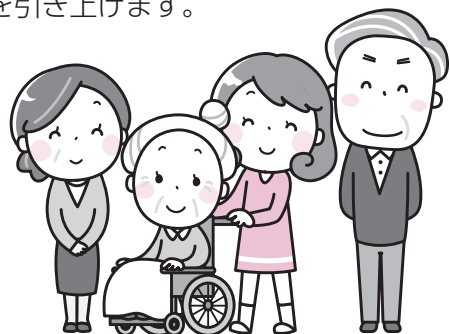

【問い合わせ】 税務課市民税係 ☎45-1815

保険年金課国民健康保険係 ☎45-1823

出前講座を受講しませんか？

市民グループの学習の場に講師が出向き、学びのお手伝いをします。

- 講座時間 1.5時間
- 時間帯 (原則) 平日……………9時から20時30分
土・日曜日、祝日……9時から18時
- 会場 市内の公共施設など
- 講座運営 会場の確保・講座準備、当日の運営は、受講者が責任を持って行うこと。
- 対象 市内に在住、在勤、在学するおおむね5人以上のグループ
- 費用 無料(講座によっては教材費の負担があります。)
- 申込方法 受講希望予定日の30日前までに、生涯学習振興課に受講申込書を提出してください。
次の場合は、お断りすることがあります。



行政講座や申込書のダウンロードはこちら

- ・公の秩序を乱し、善良な風俗を害する恐れがある場合
- ・政治、宗教、営利を目的とした催しなどに利用する恐れがある場合
- ・受講者と講師が同一グループに属する場合

申込先・問い合わせ 生涯学習振興課 ☎④1870

市民講師セミナー

市民講師	講座内容
兼弘 富士巴	幼・少年期の子育て、貝類・蝶(昆虫)採集、標本づくりなど
田村 美代子	子どもから大人まで楽しめる手づくり小物づくり
重岡 升美	外国人への日本語の教え方、介護関係の日本語指導
BUCHIくだまつ	紙芝居(下松民話・環境・防犯・昔話ほか)、音楽、手遊び、ゲームなど
田中 三千男	手話(初心者向け)
谷 佐恵子	絵本の読み聞かせ・朗読、紙芝居の上映、話し方
降松星太鼓保存会 田村 好則	和太鼓の指導(バチの握り方・基本打ち・バチを使った体操・課題曲など)
朗読ソムリエ 今治 淳子	正しい日本語の指導、親子での朗読劇・朗読会、朗読研究会など
魚をシゴしちゃう会 宮本 裕子	魚のさばき方と簡単でおいしい料理の紹介～実習と試食～(春～秋)
林 佳都子	消費生活に役立つ知識や情報、スマートライフの実践など
松尾 一生	わかりやすい「相続」「遺言」「エンディングノート」のお話
吉浦 正男	成年後見制度の活用について、終活(エンディングノート)を考える
根本 千鶴子	リサイクル工作、科学工作など
下松キャラバンメイト連絡会 代表 浅原 郁子	認知症サポーター養成講座
石橋 陽子	今日から出来る、整理収納の基本
小川 哲夫	悪質リフォーム業者・ダマシ商法・詐欺、遺言・相続についてなど
阿武 一治	各種講演(最近の出来事を楽しく解説など)
大木 孝行	古木インテリアの工作・庭木の剪定・草刈作業方法など
林 こずえ	メイク・簡単エステ教室、ハンドマッサージなど
下松べんけい号を愛する会	下松べんけい号の歴史・特徴・映写会・活動紹介など
笠戸島D51592を燦かせる会	笠戸島D51592号蒸気機関車保存維持活動の紹介など
梅地 哲郎	英語楽習(がくしゅう)で脳活! 英語で自己紹介など
松原 明子	ペーパークイリング講座、色についての学習など
河本 紀子	子どものやる気を引き出す魔法の質問講座、なりたい自分になる魔法の質問講座など
山神 利勝	下松にゆかりにある先達(長岡外史ほか)、下松の歴史・民俗など
maam sweets 林山 愛美	粘土でクッキーづくり(デコレーション体験)
河野 智晴	星のはなし(四季の星座、天体観察など)
山縣 住雄	外国での生活内容、柔らかなり方など
下松消費者連絡会 会長 原田 美保子	悪質商法やうそ電話詐欺被害防止のための講座
下松市防災士会	防災活動の相談、DIG(災害想像ゲーム)、HUG(避難所運営ゲーム)の運営



お知らせ

**市税の納付は
口座振替が便利です**

市税の口座振替は、各納期限内に指定金融機関口座から自動的に引き落としします。口座振替による納付を希望する人は、金融機関に直接、申し込んでください。
※市県民税、国民健康保険税のうち、特別徴収（給与や年金から天引き）対象者を除きます。
関 税務課庶務係 ☎④5 1814

軽自動車税の減免

身体障害者手帳や療育手帳などを持つ人または、その人と生計が同じであった一定の要件に該当する人

下松市の市外局番…0833
市役所の代表番号…☎④5 1700
各課へはそれぞれの問い合わせ先へ

- 時=日時・期間 場=場所 内=内容
- 定=定員 対=対象 縮=締め切り
- 持=持ってくるもの ￥=料金・費用
- 申=申込方法 先=申込先・提出先
- 問=問い合わせ先
- ✉=メールアドレス
- 手=手話通訳 筆=要約筆記

納税は口座振替で

市税の納付は、便利で簡単な口座振替をご利用ください。手続きは、各金融機関で。
関 市税務課庶務係 ☎④5 1814

関 県税務課 ☎0833933
12277、県森林企画課 ☎083393333464

**マイナンバーカード
延長窓口開始の延期**

新型コロナウイルスの感染予防のため、5月に開始を予定していた窓口の延長業務を当面の間、延期します。
関 市民課 ☎④5 1854

**市国保・特定健康診査
集団健診の延期**

6月20日に予定していた集団健診は、新型コロナウイルス感染症予防のため、延期します。
※今年度から無料で受診できます。詳しくは、ケンシンガイドを確認してください。
関 保険年金課国民健康保

紙おむつ給付事業

市内在住で寝たきり、かつ常時失禁状態にある65歳以上の人に、紙おむつ（1万円分）を給付します。
※入院中または施設へ入所している人は対象外です。
縮 5月末

※前回対象者には申請書をお送りします。新規の人は、市窓口にて申請してください（新型コロナウイルスの感染予防のため、申請方法を変更しています）。
関 長寿社会課長寿支援係（1階⑪番窓口） ☎④5 1837

後期高齢者医療の健康診査受診券

新型コロナウイルス感染症の影響により、現在今年度の医科健康診査の実施方針を検討しており、毎年4月下旬にお届けしている受診券の送付を見合わせています。受診券の送付時期など実施方針が決まり次第改めてお知らせします。

年金事務所出張相談
相談希望日の前日までに電話または窓口で予約してください。予約時に基礎年金番号などの確認と、必要書類を案内します。
★保険年金課年金係での予約受け付けはできません。
関 毎月第4水曜日9時30分～12時、13時～15時30分
※祝日の場合は翌日
定 20人（先着順）
関 徳山年金事務所（周南市新宿通） ☎08334312152

し尿収集日の変更

5月4日は、祝日のため5月5日(火)に変更します。
変更地区 切山・桃山町・東光寺西・平田東・西開作・荒神・望町3丁目(月2回収集)
緊急連絡先 周南設備工業(株) ☎④3 2887
関 環境推進課 ☎④5 1829

PM2.5にご注意ください

- ◆濃度上昇時の行動の目安
- ◎外出をできるだけだけ減らし、屋外で長時間の激しい運動を控える。
- ◎呼吸器系や循環器系疾患のある人などは、体調に応じて、より慎重に行動する。

濃度上昇時の注意
喚起情報配信メール



アドレス
pm2.5jyohoymg-touroku@mbr.nifty.com

◆テレフオンサービス
083(922)1833
環境推進課 ☎④⑤1826

農業に関する補助制度

- ①有害鳥獣による被害防止のための資材費
- ☎今年度中に市内農地に設置した防除柵などの資材費補助率 2分の1(上限あり)
- ②荒廃農地対策事業費
- ☎農業振興地域内の荒廃農地を再生し、5年以上耕作する人
- 補助額 2,500円/1a
- ③農業振興対策事業費
- ☎今年度中に市内の販売農家が整備するパイプハウス

の設置、暗渠排水の整備に係る費用の一部

先岡農林水産課(4階②番窓口) ☎④⑤1844

5月12日～18日は民生委員・児童委員活動強化週間

民生委員・児童委員は、地域の福祉を担うボランティアです。

- ◎常に地域住民の立場に立つて活動しています。
- ◎守秘義務があるので、秘密は守ります。
- ◎困りごとを解決するために、福祉サービスの紹介や行政機関などとのつなぎ役を務めます。

園長寿社会課 ☎④⑤1833

東京2020オリンピック聖火リレーの延期

5月14日(休)に市内で開催が予定されていた聖火リレーは、新型コロナウイルス感染症の影響により延期となりました。

延期後の交通規制などにつきまして、周辺の住民や事業所など、みなさんのご理解とご協力をお願いします。
※決定次第、改めてお知らせ

せします。

園生涯学習振興課 ☎④⑤1820

スポーツ公園体育館に空調設備を設置しました

設置工事に伴う休館期間中は、ご迷惑をおかけしました。

園下松スポーツ公園体育館 ☎④⑤3700

市職員人事異動など

課長級以上の異動は次の通りです。(4月1日付)

- 部長級・部次長級
- 【健康福祉部長】瀬来輝夫
- 【経済部長】鬼武輝明
- 【健康福祉部次長(兼)長寿社会課長】中村竜之
- 【消防次長(兼)総務課長】明石吾郎
- 課長級
- 【契約監理課長】野村嘉彦
- 【生活安全課長(兼)消費生活センター所長】佐伯美来
- 【農林水産課長】瀬尾悟史
- 【土木課長】秋貞勝彦
- 【消防本部予防課長】西坂信浩

組織の再編

豊井地区などの市街地整備事業を推進、強化するため、都市整備課内の「区画整

理係」を廃止し、「街路整備係」を新設し、「豊井地区市街地整備準備室」を「豊井地区市街地整備係」に改編しました。

募集

木造住宅の耐震診断・耐震改修

情報玉手箱

木造住宅の耐震診断・耐震改修

- ①無料耐震診断
- ☎昭和56年5月31日以前に着工された市内の戸建て木造住宅(3階建て以下)
- 募集戸数 12戸
- ②耐震改修補助
- ☎①の対象住宅で、耐震診断の結果が評点1.0未満の住宅を評点1.0以上にする改修工事

補助額 1戸当たり125万円以内(税抜き)の80%以内かつ、1,000円未満の端数を切り捨てた額(限度額100万円)

募集戸数 4戸

受付期間 5月11日(月)～11月30日(月)

※いずれも市税を完納しているなどの要件あり

☎園住宅建築課住宅係(2階1番窓口) ☎④⑤1851

以下は広告のスペースです(有料広告の掲載に関するお問い合わせは、(株)アドワン ☎0833④9781まで)

石材専門 新墓・修理・古いお墓のリフォーム

金子石材(株)

大型展示場 見積無料

〈住所〉下松市美里町4丁目6番29号
〈TEL〉0833-41-2022

創業 明治30年 おかげさまで123年

年中無休 あたためたい食事と笑顔をお届けします!

高齢者向け配食サービス

お1人暮らしの方も安心。安否確認も致します。

日替わりメニューで栄養バランスのとれたお食事をご自宅までお届け!

週に1回からでもお届けします

主食(ご飯) 粥・おかず(普通) 刻み(極刻み) ミキサーより選択できます

詳細はお問い合わせください

配達可能地域 株式会社 メディス 岩国支店
下松市・岩国市(一部地域を除く)
岩国市御庄4丁目106-7 ☎0120-46-0142

子どもの定期予防接種

● 麻しん・風しん（2期）

【対象】 5・6歳（年長児相当）

標準接種時期…小学校入学前1年間

※麻しんや風しんにかかったことがあるなど、医師の判断により、単独ワクチンを接種する場合があります。

● 二種混合（ジフテリア・破傷風）（2期）

【対象】 11・12歳（小学6年生相当）

市内の学校を通じて、予診票を配布します。

● 日本脳炎（2期）

【対象】 9歳以上13歳未満

標準的接種年齢…小学4年生相当

市内の学校を通じて、予診票を配布します。

※平成7年4月2日～平成19年4月1日生まれで、20歳未満の人は、1期・2期不足分の予防接種を受けることができます。



● 子宮頸がん（ヒトパピローマウイルス）

【対象】 小学6年生から高校1年生相当の女子

標準接種年齢…中学1年生相当

接種時の注意

- 体調の良いときに、医療機関で受診してください。
- 受診の際は、母子健康手帳を持参してください。
- 現在、子宮頸がんワクチンの接種は積極的にお勧めしていません。有効性とリスクを理解した上で接種してください。
- 予診票がない人は、健康増進課に連絡してください。

問い合わせ 健康増進課 ☎④1234

RENOFA YAMAGUCHI FC

レノファ山口

下松市ご当地シャレン選手

浮田 健誠 選手

UKITA

KENSEI

1問1答

©RENOFA YAMAGUCHI FC



Q1. チームと霜田監督の印象

若くて常に元気があり、毎日の練習からハードワークをするチームです。

Q2. 選手としての抱負を教えてください。

早く試合に出て、今シーズン2桁ゴールを狙いたいです。

Q3. 下松市のファンや少年サッカー選手との交流を期待しています。

下松のファンにメッセージを

くだまるくんとともに下松市の魅力とレノファ山口の魅力を発信していきたいと思えます。たくさんの人に応援してもらえるように頑張ります。

プロフィール

【生年月日】1997.6.12

【出身地・所属歴】

千葉県鎌ケ谷市 柏レイソルU-18 - 順天堂大学

【好きな言葉・座右の銘】言い訳は進歩の敵

【背番号】16

お知らせ

5月10日（日）に予定していた下松市サンクスデーはリーグ再開が延期となりました。今後の日程は未定です。



戦没者等の遺族に対する特別弔慰金

この弔慰金は、先の大戦で戦没した（公務等のため国に殉じた）元軍人、元軍属・準軍属の遺族を対象に支給するものです。

支給対象者早見表

戦没者等の死亡当時のご家族・ご親族ですか？

（戦没者等の死亡当時に生まれている人に限ります。戦没者等の子の場合は、死亡当時に胎児だった場合も含まれます。）

いいえ

対象となりません

はい

令和2年4月1日において、順位が一番先になる遺族、一人に支給されます。

- 同順位の人が複数いる場合は、請求者一人を決めて申請してください。
- 令和2年4月1日において、戦没者等の配偶者（公務扶助料や遺族年金などを受けていない人）が生きている場合は、その配偶者が先順位になることがあります。

戦没者等から見た
あなたの続柄

① 子 ですか？

はい

対象となる可能性が
あります

いいえ

② 父母
孫
祖父母
兄弟姉妹
ですか？

はい

左記①の対象者がいる

はい

対象となりません

いいえ

次の順位で対象となる
可能性があります

- 1 父母 2 孫
3 祖父母 4 兄弟姉妹

戦没者等の死亡当時の生計関係の有無、改氏婚・養子縁組等の要件を満たしているかどうかにより、順位が入れ替わります

いいえ

③ 上記以外の
三親等内
親族
(甥、姪、兄の妻など)
ですか？

はい

左記①または②の
対象者がいる

はい

対象となりません

いいえ

戦没者等の死亡時まで
引き続き一年以上、戦没
者等と生計関係を有して
いた

はい

対象となる可能性が
あります

いいえ

対象となりません

※この早見表は一般的な場合を想定しています

- 支給内容 額面 25 万円、5 年償還の記名国債
- 請求方法 1 市窓口で請求書などを受け取り、提出書類（戸籍など）を確認する。
2 請求書などに記入・押印し、提出書類を市窓口へ提出する。
※新型コロナウイルス感染症の感染拡大防止の為、郵送での提出を希望される場合はお問い合わせ下さい。
- 請求締切日 令和 5 年 3 月 31 日（金）

請求先・問い合わせ 長寿社会課福祉政策係 ☎ 451833 1 階⑩番窓口

after 5 in くだま

場ほしらんどほか

対市内在住・在勤の人

内「心ゆたかに生きる」を

テーマとした全9回の講座

定100人(申込多数の場合

合は抽選)

¥部の講座は、費用負担あり

申生涯学習振興課、公民館

備え付けの申込書を提出

締5月15日(金)

先岡生涯学習振興課(5階

①番窓口) ☎④51871

県営住宅入居者

5月1日(金)から募集状況

一覧表および所定の様式を

市住宅建築課(2階①番窓

口)に備え付けます。

対申込締切日に次の要件を

満たす人

◎住宅に困っていることが

明らかかな人

◎収入基準に該当する人

◎申込者、同居または同居

しようとする親族が暴力団

でないこと

※一定の要件を満たす人は単

身での申し込みが可能です。

申申込書を持参または送付

場5月20日(水)〜31日(日)(消

印有効)

入居予定 7月下旬

抽選日 6月5日(金)

先岡〒745-0004 周南

市毛利町二三八 県営住宅管

理事務所周南支所 ☎083

4②76780

統計調査員

対市内在住で20歳以上、警

察、選挙事務に従事してい

ないなど

申面談(随時実施)

※調査の内容や登録者の都

合により、調査活動を依頼

し、報酬を支払います。

今年度の主な統計調査

国勢調査：8月下旬〜10月

中旬

先岡情報統計課(4階⑨番窓

口) ☎④51806

自衛官

採用種目 ①一般曹候補生、

②自衛官候補生

対18歳以上33歳未満

受付期間 ①5月15日(金)締

切、②通年

一次試験 ①5月23日(土)、

②6月20日(土)

先岡自衛隊周南地域事務所(周

南市桜馬場通) ☎0834

③17097

周南地区福祉施設組合職員

対昭和36年4月2日以降に

生まれ、高等学校およびこ

れと同等の学校を卒業し、

介護福祉士登録証を有する

人

定1人程度

採用予定日 8月1日

試験日 6月7日(日)

締5月28日(水)必着

先岡周南地区福祉施設組合

☎0834②13641

相談

弁護士無料法律相談

時5月20日(水) 9時〜12時

場ほしらんど交流室5A・B

相談員 周南地区会弁護士

定18人(先着順)

予約受付 5月13日(水)〜

先岡生活安全課(1階⑩番

窓口) ☎④51827

行政相談をご利用ください

国の出先機関の仕事など

に関する苦情、要望や相談

を受け付けます。

時毎月第3木曜日 13時〜

16時

場下松福祉センター

行政相談委員

原田美保子さん(上地) ☎④

7077)、田中三千男さん

(下広石) ☎④4335)

先岡生活安全課 ④51827

特設人権相談所

6月1日は、人権擁護委

員の日です。

新型コロナウイルス感染

予防のため、当面の間、毎

月第2、4木曜日に実施し

ている人権相談を中止しま

す。

先岡人権推進課 ☎④51763

山口地方事務局周南支局

☎0834②80244

犯罪被害者面接相談所

今年度から犯罪の被害に

遭った人やその家族を対象

とした相談窓口を開設しま

す。(対象外の犯罪あり)

時毎月第3火曜日 11時

〜15時(要予約、祝日の場合

は、翌週の火曜日)

先岡周南市役所 共用会議室

先岡山口被害者支援センタ

☎0839765152

相談専用番号：08397

以下は広告のスペースです(有料広告の掲載に関するお問い合わせは、(株)アドワン ☎0833④9781まで)

不動産のことなら
お気軽にご相談
ください!

地元密着の
不動産会社

売却物件 土地
建物 賃貸

〒744-0073 山口県下松市美里町二丁目14番15号
TEL 0833-44-9230 FAX 0833-44-9250
美里不動産 検索 山口県知事(1)第3644号

みんなの笑顔のために。山の神
ラリーマーケット
毎月第1日曜日開催!!

毎回来場者数
1,000人越え!

EXIS LANDコンクール
8年連続受賞の実績

庭のデザイン・設計・施工
はもちろん、カーポート、物
置等の各種エクステリアも
お任せください。

Café Marche
カフェマルシェ
ドッグラン2箇所完備

周南造園 株式会社 ☎0833-47-2500
下松市大字切山306番4

下松市長選挙の結果



任期満了に伴う下松市長選挙は、国井益雄候補以外に立候補の届け出がなく無投票となりました。

任期は、令和2年4月25日から令和6年4月24日までです。

閩市選挙管理委員会 ☎④1875

困った時には…すぐ相談!

消費生活情報

下松市消費生活センター☎④0999

新型コロナウイルスに便乗した詐欺や悪質商法にご注意を!



新型コロナウイルスを口実とした詐欺や悪質商法の事例を教えてください。



マスクの入手が困難な状況に便乗し「マスクを無料送付する」などとメール等

を送り、メッセージ内のURLをクリックさせて個人情報盗む手口や、一見マスクの在庫があるように装って、代金を支払っても商品が発送されないといった事例が寄せられています。また「行政からの委託を受けて消毒に回っているかどうか」という業者からの勧誘電話や、市役所職員をかたり「新型コロナウイルスが流行しているので気を付けるように高齢者に電話している」という不審電話があったという情報も寄せられています。

トラブルに巻き込まれないために…
心当たりのない送信元からの怪しいメールやSMSが届いても絶対に反応してはいけません。不安をあおる内容やうまい話は、一呼吸おいて家族や警察などに相談しましょう。

人権に関する学習会

講座・教室



人権教育推進者研修講座

日程(1講座3日間、①、②のいずれかを選択)

①6月12日(金)・15日(月)・18日(木)、②10月6日(火)・12日(月)・15日(木)

時間 14時～15時40分

場 スターピア3階会議室

一人権教育研修の日(講座)

日程(1講座2日間、①～③のいずれかを選択)

①9月9日(水)・17日(木)、②9月10日(木)・18日(金)、③9月14日(月)

日(月)・23日(水)
時間 14時～15時40分
場 ほしらんど

先週生涯学習振興課 ☎④1871

認知症予防教室

時 5月14日～8月20日の毎週木曜日(7月23日を除く、全12回) 10時～11時30分

場 笠戸島公民館

対 市内在住で65歳以上の人(医師から運動制限の指示のある人を除く)

内 脳トレ、軽運動など

定 20人(原則全12回受講できる人、申込順)

¥無料

持 動きやすい服装・上靴、飲み物、タオル、筆記用具

先週ニチケアセンター下松 ☎④1080、長寿社会

課長寿支援係(1階⑪番窓口) ☎④1837

山口県聴覚障害者情報センターの講座

① 要約筆記養成講座

時 6月7日～12月6日の毎週日曜日(全25回) 10時～17時

対 要約筆記による聴覚障害者のコミュニケーション技術習得に熱意がある人

定 20人程度

¥ 3,670円(テキスト代)

縮 5月25日(月) 必着

② 盲ろう者通訳・介助員養成講習会

時 6月13日・20日・27日、7月5日・18日、8月8日・22日、9月5日・12日 10時～16時

対 全講座を受講できる人

定 30人

¥ 無料(実習費は自己負担)

縮 5月26日(火) 必着

※ いずれも県民が対象

場 先週山口県聴覚障害者情報センター(山口市鑄銭司)

☎0839850611

催し



ホテル見の会

時 5月28日(木)～31日(日) 19時30分～21時

場 久保小学校付近

閩久保市ホテルの会事務局 猪本さん ☎④0711

くだまつ花と緑の祭典

時 5月30日(土)・31日(日) 10時～17時(31日は16時まで)

場 ゆめタウン下松屋外広場

内 盆栽・山野草展、絵画展、花卉販売など

閩都市整備課 ☎④1857

一般 眠れる美しい生き物

関口雄祐／著
エクスマレッジ

ヒトが眠るように、シロクマや、イルカや、カエルも眠ります。眠る場所や時間、寝相は生き物によってさまざまですが、みんな気持ちよさそうに眠っています。リラックスしたい方におすすめです。



児童 おひめさまになったワニ

ローラ・エイミー・シュリッツ／さく ブライアン・フロッカ／え
福音館書店

りっぱな女王になるため、毎日休むことなく習い事をしているコーラひめ。そんなひめを助けるため、ある朝おおきなワニがやってきました!ワニは、「おれがひめの代わりにしてあげるから、あそびなよ」と言い…



絵本 へんかしら そうかしら

内田麟太郎／作 高部晴市／絵
鈴木出版

バットをもった「ばったー」、そらにうかぶ「くも」、かがみにうつつた「かがみもち」…これ、へんかしら。そうかしら。なにがへん?そこがへん?えとことばを見て、へんなところがあるか、おうちの人とはなしてみよう。



おすすめ★ ブックマーク

問い合わせ 市立図書館 ☎④0093

● 定例イベント

「としょかんおはなし会」

5月 9日(土) 11時～11時30分

「おひざにだっこのおはなし会」

5月21日(木) 11時～11時30分

● お知らせ

「郷土資料・文化遺産デジタルアーカイブ」をリニューアルしました。市立図書館のホームページからご覧いただけます。

● 開館時間

火～金曜日 9時30分～18時30分

土・日曜日 9時30分～17時30分

● 休館日

毎週月曜日、5月3日(憲法記念日)、5月4日(みどりの日)、5月5日(こどもの日)、5月6日(振替休日)、5月28日(館内整理日)

STARPIAA KUDAMATSU INFORMATION

スターピアくだまつ

〒744-0025 下松市中央町21-1
スターピアくだまつ事務局 ☎④6800

水曜日休館

林部智史

CONCERT TOUR 2020

7月11日(土) 開場15:30
開演16:00
スターピアくだまつ 大ホール

入場料

【指定席】7,000円

スターピア会員割引 300円 ※未就学児入場不可

【プレイガイド】スターピアくだまつ／ローソンチケット／チケットぴあ／イープラス

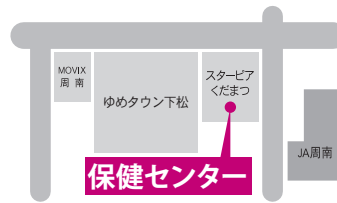

新型コロナウイルス感染症の影響により、**幼児の集団健診は当面延期します**。個別の相談は随時行いますのでお問い合わせください。

成人



食塩・血圧が気になる人へ

[日時] 5月8日(金) 9時～10時
事前に容器を配付し、上記の日時に回収します。
※結果は、後日通知します。
[場所] 保健センター **[対象]** 20歳以上
[内容] 尿による推定食塩摂取量検査
[自己負担金] 100円

イスを使っただままつサンサン体操

◆**体験講座**
[期日] 6月3日(水) 10時～11時30分
[場所] ほしらんど
[対象] 65歳以上で足腰に不安のある人
※医師から運動制限の指示がある方は事前に医師に相談してください。
[定員] 15人程度(先着順)

◆**元気アップ教室**
[期日] 6月17日～7月29日の毎週水曜日(全7回)
10時～11時30分 ※初回と最終回は9時30分～
[場所] ほしらんど
[対象] 体験講座後も継続して体操を行いたい人
[申込先・問い合わせ] 長寿社会課 ☎④1837

ストレス相談

[日時] 6月11日(木) 13時30分～15時30分
[場所] 保健センター
[対象] 不眠やストレス、心の不調を感じている人
※1人1回の利用で、予約制です。精神科・心療内科に通院したことがない人が対象です。
[費用] 無料
[申込方法] 6月8日(月)までに健康増進課へ電話

若い世代の健康診査

託児あり。
[期日] 7月3日(金) **[受付]** 9時～11時、13時～14時
[場所] 保健センター
[対象] 昭和56年4月1日～平成13年3月31日生まれで健診を受診する機会のない人(学生を除く)

[申込方法] 5月29日(金)までに市健康増進課へ電話

①一般健康診査

[内容] 問診、診察、血圧測定、血液・尿検査、身体計測、必要に応じて心電図
[定員] 200人(先着順) **[費用]** 800円

②子宮がん検診

午後のみの実施です。令和元年度に子宮がん検診および妊婦健診を受診した人は受けられません。
[費用] 800円

光化学オキシダントに注意しましょう

光化学オキシダント(スモッグ)は、日差しが強く、気温が高く、風の弱い日に濃度が高くなる傾向があり、4～10月は、発生しやすくなる季節です。

注意報が発令された場合は、外出や屋外での激しい運動などをできるだけ控え、目や喉に刺激や痛みがある場合は、目を洗ったり、うがいをしてください。詳しい情報は、ホームページ(<http://yamaguchi-taiki.life.coocan.jp/>)から確認できます。

[問い合わせ] 環境推進課 ☎④1826

マダニなどのダニ媒介性疾患の予防

- 公園、住宅の庭にもダニがいることがあります。せんてい剪定や草取りの際は注意してください。
- やぶや草むらなど、ダニの生息する場所では、長袖、長ズボン、足を完全に覆う靴下と靴を着用し、肌の露出を少なくしましょう。
- 屋外での活動後はダニにかまれていないか確認してください。帰宅後すぐに服を着替えたり、体をシャワーで洗い流しましょう。
- 犬や猫などの動物にダニが付くことがあります。除去は、目の細かいくしをかけると効果的です。ダニ駆除薬もありますので獣医師に相談してください。
- 吸血中のダニに気が付いたときは、できるだけ医療機関(皮膚科)で処置してください(自分でダニをつぶさないようにしてください)。
- ダニにかまれた後に、発熱などの症状があった場合は、医療機関を受診してください。

がん検診・国保特定健診の受診券

4月末に受診券を送付しています。受診券が届かない人は、健康増進課に連絡してください。
※国民健康保険加入者には特定健診の受診券を同封しています。

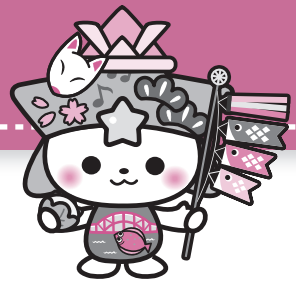

急な病気などで、救急車を呼ぶか病院に行くか迷ったときは、**救急医療**電話相談へ
大人…#7119、子ども…#8000 毎日24時間

<p>18 月</p>	<p>25 月</p>
<p>19 火</p>	<p>26 火</p>
<p>20 水</p> <ul style="list-style-type: none"> ● 弁護士無料法律相談【要予約 ☎④1827】 (9:00~12:00・ほしらんど) ● 下松市シルバー人材センター入会説明会 (10:00~12:00・勤労者総合福祉センター) ● 玉鶴芸能の日 (10:30~14:30・下松老人福祉会館「玉鶴」) ● 心配ごと相談 (13:00~16:00・下松福祉センター) 	<p>27 水</p> <ul style="list-style-type: none"> ● 心配ごと相談 (13:00~16:00・下松福祉センター)
<p>21 木</p> <ul style="list-style-type: none"> ● おひざにだっこのおはなし会 (11:00~11:30・市立図書館) ● 行政相談 (13:00~16:00・下松福祉センター) 	<p>28 木</p>
<p>22 金</p>	<p>29 金</p>
<p>23 土</p> <p>水・下水道 国益建設 ☎④0177</p>	<p>30 土</p> <ul style="list-style-type: none"> ● くだまつ花と緑の祭典 ~31日 (10:00~17:00<31日は16:00まで>・ゆめタウン下松) <p>水・下水道 キハラ建設 ☎④0581</p>
<p>24 日</p> <ul style="list-style-type: none"> 内科 休日診療所 (中央町) ☎④7799 外科 かとう整形外科クリニック (瑞穂町) ☎④8155 水・下水道 竹本工務店 ☎④0338 	<p>31 日</p> <ul style="list-style-type: none"> ● 納税相談窓口 (9:00~17:00・市役所1階①番窓口) ● 献血 (400ml限定) (10:00~12:00/13:15~16:00・サンリブ下松) <ul style="list-style-type: none"> 内科 休日診療所 (中央町) ☎④7799 外科 松野整形外科医院 (藤光町) ☎④3123 歯科 福永歯科クリニック (駅南) ☎④0968 水・下水道 タイセイ ☎④2578

令和2年度 地下水追跡調査の結果(テトラクロロエチレン) 環境推進課 ☎④1826



環境基準は 0.01mg / ℓ以下、不検出とは 0.001mg / ℓ未満 (単位: mg / ℓ)

調査年月日 調査地点	R1. 6.13	R1.8.22	R1.12.12	R2.2.13
①	0.015	—	—	—
②	—	不検出	—	—
③	—	—	不検出	—
④	—	—	—	不検出

※休日診療所と在宅当番医の受付時間は、9:00~11:30、13:00~16:30、休日歯科診療は9:00~12:00です。
 外科系当番医を受診される場合は、必ず事前に電話などで確認をしてください。
 ※献血は、天候などにより変更・中止になる場合があります。ご了承ください。

1 金

2 土
 水・下水道 岩崎水道ポンプ店 ☎④0714

3 祝 (憲法記念日)
 内科 休日診療所 (中央町) ☎④7799
 外科 かとう整形外科クリニック (瑞穂町) ☎④8155
 水・下水道 国益建設 ☎④0177

4 祝 (みどりの日)
 ● 献血 (400ml限定) (10:00~12:00/13:15~16:00・サンリブ下松)
 内科 休日診療所 (中央町) ☎④7799
 外科 梶原眼科医院 (大手町) ☎④0644
 水・下水道 竹本工務店 ☎④0338

5 祝 (こどもの日)
 ● 献血 (400ml限定) (10:00~12:00/13:15~16:00・サンリブ下松)
 内科 休日診療所 (中央町) ☎④7799
 外科 松野整形外科医院 (藤光町) ☎④3123
 水・下水道 竹安工事 ☎④1850

6 休 (振替休日)
 ● 献血 (400ml限定) (10:00~12:00/13:15~16:00・サンリブ下松)
 内科 休日診療所 (中央町) ☎④7799
 外科 小林耳鼻咽喉科医院 (北斗町) ☎④0134
 水・下水道 梅山水道工業所 ☎④1041
 ※し尿収集を行います。

7 木

8 金

9 土
 ● としょかんおはなし会 (11:00~11:30・市立図書館)
 水・下水道 ニチリン ☎④63377

10 日
 内科 休日診療所 (中央町) ☎④7799
 外科 山下脳神経外科クリニック (望町) ☎④51577
 歯科 諏訪歯科医院 (中市) ☎④0603
 水・下水道 キハラ建設 ☎④0581

11 月

12 火

13 水
 ● 玉鶴老人大学 (10:00~11:30・下松老人福祉会館「玉鶴」)
 ● 心配ごと相談 (13:00~16:00・下松福祉センター)

14 木

15 金

16 土
 水・下水道 梅山水道工業所 ☎④1041

17 日
 ● プチ海の駅 (9:00~11:00・笠戸島ハイツ)
 ● 下松スポーツ公園球技場無料開放 (9:00~17:00)
 内科 休日診療所 (中央町) ☎④7799
 外科 ほりいけ耳鼻咽喉科 (せせらぎ町) ☎④8755
 歯科 下村歯科 (藤光町) ☎④0403
 水・下水道 森田設備工業 ☎④0628

新型コロナウイルス感染症の影響により、一部内容が変更になる可能性があります。



市民と共にくだまつのまちの未来を創りませんか!

市職員採用試験のご案内

試験区分		採用予定 人員	受験案内等 配布開始日	受験申込 受付期間	第1次試験
試験職種	試験の種類				
行政事務職	大卒程度	2人程度	4/24(金)	4/24(金)~ 6/5(金)	7/12(日)
土木技術職		1人程度			
企業技術職 (土木)		1人程度			
保健師	資格免許職	2人程度	6/24(水)	7/14(火)~ 8/14(金)	9/20(日)
保育士		1人程度			
消防職	高卒程度	1人程度			

※受験資格、試験内容など詳しくは、受験案内を確認してください。

◆ 採用日

令和3年4月1日

◆ 受験案内・受験申込書の配布

- 市役所総合案内、総務課、各出張所、上下水道局及び消防本部総務課で配布
- 市のホームページからダウンロード

◆ 問い合わせ

総務課人事係(3階①番窓口) ☎④51808



星ふるまちのデータ (3月末現在)



● 人口と世帯 (前月比)

総人口 57,241 (-128)
 男 28,101 (-42) 女 29,140 (-86)
 世帯数 26,287 (+45)

● 火災発生状況および救急車出動状況累計 (前年比)

火災発生件数 8 (+6) 救急車出動件数 556 (-103)

● 交通事故状況累計 (前年比)

人身事故発生件数 31 (-3)
 死者数 1 (+1) 負傷者数 37 (-9)

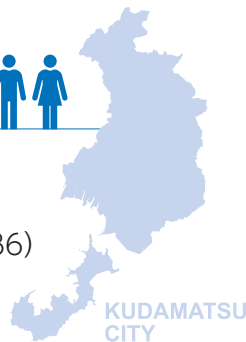

編集後記



市指定有形文化財の千手観音菩薩立像開帳の取材で、初めて梁観音堂に行ってきました。花岡分水工の前を通り、昭和初期にあったという花岡遊園跡地を抜けると観音堂が頭上に見えてきます。今はうっそうとした山の中ですが、次の開帳が行われる12年後には大きく変わっているのかもしれませんが。取材記事を市ホームページのイベントカレンダーに掲載しています。ぜひご覧ください。(福)

スマホで読める広報「潮騒」! デジタルブック配信中!



- ブラウザでもアプリでも、スマホやタブレットで読める
- 音声読み上げもできる ○文字サイズを調整できる
- 英語、中国語など外国語翻訳機能あり

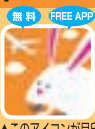

▲このアイコンが目印

ブラウザ版は音声読み上げには対応していません。
 音声読み上げには、無料アプリ(カタボケ)のインストールが必要です。