

潮騒



コロナに負けずにみんなで頑張ろう!

5年に1度の

国勢調査が実施されます

10月1日時点の状況をご回答ください。

新型コロナウイルス感染予防のため、調査員と対面しない方法で行います。
ご理解とご協力をお願いします。



調査書類は郵便受け・ドアポストなどに入れて配付します。説明が必要な場合は、インターホン越しまたは、一定の距離を保ち、簡潔に行わせていただきます。



調査票の回収のため、調査員が訪問することは原則ありません。返信用封筒を使って送付してください。パソコンやスマートフォンなどを使ってインターネットでも回答できます。



調査書類は9月上旬から各世帯に配付を開始し、9月中にお届けします。

※事前に、調査員が担当区域の調査(必要に応じて訪問)を行います。

問い合わせ ▶ 情報統計課 ☎451806

国勢調査 2020

新型コロナウイルス感染症に関する最新情報は市公式サイトで確認してください。



- 予防・相談窓口
- イベント中止情報
- 事業者のみなさんへほか

<https://www.city.kudamatsu.lg.jp/corona/corona.html>

広報に掲載した内容に変更が生じる可能性があります。あらかじめ各掲載記事のお問い合わせ先にご確認ください。

16	お知らせほか
14	星ふるまちのカレンダー
12	健康コーナー
11	オススメ☆ブックマークほか
8	くだまつ塵芥選術ほか
5	情報玉手箱
4	固定資産税等の軽減ほか
3	下松市ががんばる中小企業応援事業補助金
2	国勢調査が実施されます

CONTENTS | 目次 |

感染症に負けない!

下松市がんばる中小企業 応援事業補助金

補助金額

最大 **50**万円

補助率

対象経費の **3/4**

対象経費

- 新型コロナ禍における「業種別ガイドライン」に対応するために要した経費
- 令和2年4月1日から12月31日までの間に支出したもののうち、市内事業所で要した経費

例	保健衛生対策	3密対策	新しいビジネス展開	新しい働き方
	<ul style="list-style-type: none"> ● 事業用マスク、アルコール消毒液 ● フェイスシールド ● 非接触型体温計 ● 自動手指消毒器 ● キャッシュレス機器 など 	<ul style="list-style-type: none"> ● パーテーション ● 飛沫感染防止板 ● 空気清浄機、換気扇 ● 社会的距離保持用床サイン ● ビニールカーテン など 	<ul style="list-style-type: none"> ● インターネット通販の導入 ● ホームページ開設費 ● テイクアウト、デリバリーの開始 ● オンライン講座 など 	<ul style="list-style-type: none"> ● テレワーク用の通信機器 ● オンライン会議用機器 ● Wi-Fi環境の整備 ● ソフトウェア購入費 など <p>※PC、タブレットおよびスマートフォン購入費を除く</p>

※総額1万円(税抜)以上の経費が補助の対象となります。

※国、県、市およびその他の団体が実施する同様の補助金などの対象となった経費を除きます。

※人件費、損失補填、公租公課(消費税等)、事業所の改修・リフォーム費、振込手数料、既存設備の修繕費、各種保証・保険料等、リース料、家賃等の固定費・維持費、飲食・接待費、汎用性があり目的外で使用が可能なもの(PC、タブレット等)などその他事業に必要と認められない経費は対象となりません。

対象者

申請時点において次のすべての要件に該当する必要があります。

次の(A)または(B)のいずれかを満たすこと。

業 種	(A) 資本金または出資総額	(B) 常時使用する従業員数
①製造業、建設業、運輸業その他(②~④を除く)	3億円以下	300人以下
②卸売業	1億円以下	100人以下
③サービス業	5,000万円以下	100人以下
④小売業、飲食サービス業	5,000万円以下	50人以下

(1) 市内で事業を営む中小企業者または個人事業主であること。

(2) 今後も事業を継続する意思があること。

(3) 市税の滞納がないこと。 ほか



申請期限

令和3年 **1月29日(金)** (消印有効、原則郵送にて)

※申請は1事業者につき1回限りです。

申請に必要な書類

申請書兼実績報告書、対象経費の領収書などの写し、事業活動の内容が確認できる書類、振込先金融機関の通帳やキャッシュカードの写し

申請書類は、市ホームページからダウンロードまたは、産業観光課(4階⑥番)、出張所、下松商工会議所の各窓口で取得することができます。



申請先

〒744-0008 下松市新川2-1-38
下松商工会議所

問い合わせ

下松商工会議所 ☎④1070
下松市産業観光課 ☎⑤1745

新型コロナウイルス
感染症

固定資産税等の軽減

新型コロナウイルス感染症の影響により、
事業収入が減少した中小事業者等を対象に令和3年度の固定資産税と都市計画税を軽減します。

申告が必要です

税理士、公認会計士、弁護士、金融機関などによる認定を受け、必要書類を添付のうえ、令和3年度の償却資産申告に併せて申告してください。

【対象資産】 所有する事業用家屋および償却資産

【軽減率】 令和2年2月から10月までの任意の連続する3ヶ月間と前年同期の事業収入を比較した減少率に応じて軽減します。

事業収入の減少率	軽減率
50%以上	全額
30%以上50%未満	1/2

【申告期限】 令和3年2月1日(月)

【問い合わせ】 税務課固定資産税係(1階④番窓口) ☎④51816

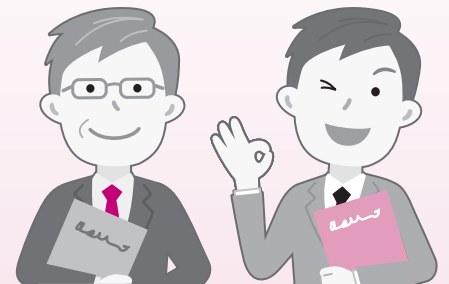

市有地を売り払います

申込受付期間 9月2日(水) ▶ 9月16日(水)

入札日時

9月30日(水)

[入札時間は申込者にお知らせします。]

入札会場

市役所2階201会議室

- 複数の申込者が価格を競い合い、市があらかじめ決めた最低予定価格以上で、最も高い価格を付けた人が購入することができます。
- 事前に参加の申し込みが必要です。
- 入札当日には入札保証金50万円が必要です。

詳しくは、市ホームページをご確認ください。

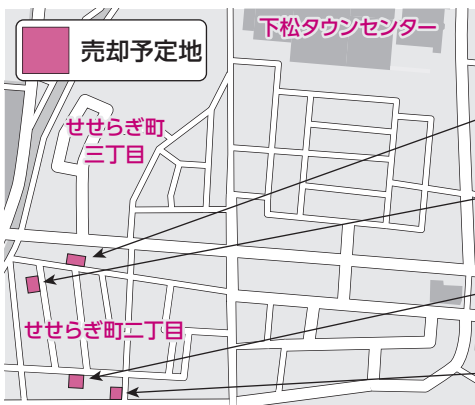

物件番号

- ①9 せせらぎ町二丁目107番
(登記地目) 宅地 (登記面積) 197.01㎡ (最低予定価格) 13,115,237円
- ②0 せせらぎ町二丁目186番
(登記地目) 宅地 (登記面積) 158.13㎡ (最低予定価格) 9,894,420円
- ②1 せせらぎ町二丁目238番
(登記地目) 宅地 (登記面積) 164.87㎡ (最低予定価格) 10,975,631円
- ②2 せせらぎ町二丁目248番
(登記地目) 宅地 (登記面積) 153.86㎡ (最低予定価格) 10,945,600円

申込先・問い合わせ：契約監理課契約管財係(3階⑥番窓口) ☎④51856

知らせてほしい、
知りたいこと…

情報

玉手箱



下松市の市外局番…0833
市役所の代表番号…☎④ 1700
各課へはそれぞれの問い合わせ先へ

時=日時・期間 場=場所 内=内容
定=定員 対=対象 縮=締め切り
持=持ってくるもの ¥=料金・費用
申=申込方法 先=申込先・提出先
問=問い合わせ先
✉=メールアドレス
手=手話通訳 筆=要約筆記

9月の納期

国民健康保険税 第4期
忘れずに納めましょう。

☎ 税務課庶務係 ☎④ 1814

お知らせ



市税の納付は 口座振替が便利です

納期限ごとに指定口座から自動的に引き落とす口座振替納税をご利用ください。申し込みは直接、金融機関や郵便局(ゆうちょ銀行)にお願ひします。

対象税目 市県民税、固定資産税・都市計画税、国民健康保険税、軽自動車税

※市県民税、国民健康保険税のうち、特別徴収(給与・年金から天引きする方法)の人は、対象となりません。
☎ 税務課庶務係 ☎④ 1814

保育料の算定

保育園、幼稚園の保育料

および副食費免除対象者は、次の市民税額を基に決定しています。

◎8月まで…令和元年度
◎9月以降…令和2年度

このため、年度途中で保育料の変更が生じる、または副食費の免除対象者が変更となる場合があります。
☎ 子育て支援課(1階)⑦番窓 ☎④ 18336

離婚時の年金分割制度

婚姻期間中の厚生年金(共済含む)を分割して年金を受け取ることができま

合意分割 お二人からの請求により分割できます。分割の割合は双方の合意、または裁判手続によって決まります。

3号分割 国民年金第3号被保険者であった人からの

請求により分割できます。

平成20年4月以降の第3号被保険者期間が分割の対象で、割合は2分の1ずつとなります。

※いずれも離婚後、2年内に手続きをする必要があります。

申請に必要なもの 年金手帳または基礎年金番号通知書、戸籍謄本など婚姻期間を証明する書類、ほか(分割方法によって異なります。)
☎ 徳山年金事務所 ☎0834③ 2152

敬老の日のびみ収集

9月21日(祝)は、東地区の「燃やす袋ごみ」を収集します。家庭ごみ収集力レンダーをよく確認して8時30分までに出して下さい。

☎ 環境推進課 ☎④ 1829

緊急通報装置のご案内

健康に不安を抱えるひとり暮らしの高齢者



などが自宅で発生した緊急時にボタン1つで通報できるシステムです。固定電話の回線を持たなくても、携帯型の通報装置の利用が可能になりました。
¥700円(月額)

※装置設置費用無料。市民税非課税世帯はすべて免除。

給付(1万円分、12月に自宅に配達します。)
☎ 10月中に民生児童委員を通じて申請してください。
☎ 長寿社会課 ☎④ 1837

秋の全国交通安全運動

期間 9月21日～30日

日没が早まり、夕暮れ時や夜間の交通事故の増える季節を迎えます。

重点運動項目

- ① 子どもをはじめとする歩行者の安全と自転車の安全利用の確保
- ② 高齢運転者などの安全運転励行
- ③ 夕暮れ時と夜間の交通事故防止と飲酒運転などの危険運転の防止
- ④ 横断歩道における歩行者優先の徹底(県重点項目)

放置自転車の撤去

秋の全国交通安全運動に併せて駅周辺に放置されている自転車の撤去を行います。自転車は、長期間、駅駐輪場などに放置せず、適切に管理してください。

☎ 土木課 ☎④ 1850

9月1日は防災の日

日頃の防災対策と

早めの避難行動を!!

台風や前線の影響で大
雨、洪水、暴風による自然
災害が発生しやすい季節
を迎えます。

日頃から、家族で避難
先、避難経路や連絡方法
について話し合い、非常
時に必要な物を準備して
おきましょう。



非常時持出品の例

貴重品、健康保険証、非常
食品、医薬品、生活用品、
懐中電灯、
携帯電話、
携帯ラジオ
など



テレビやラジオのほ
か、気象庁が発表する防
災気象情報を有効に活用
して早めの防災行動をと
りましょう。



気象庁大雨・洪水警
報危険度分布サイト



「下松市防災メール」
登録のご案内



「Yahoo! 防災速報」
アプリの紹介サイト

閩防災危機管理室

☎ 0833-1832

成人式の対象年齢

下松市では、令和4年度
以降の成人式につきまして
も引き続き、20歳を対象に
実施します。名称につきま
しては、20歳の節目にふさ
わしい名称に変更する予定
です。詳しくは、市ホーム
ページをご覧ください。

※民法の一部改正により、
令和4年4月1日から成年
年齢が18歳に引き下げられ
ます。

閩生涯学習振興課 ☎ 0833-18370

9月10日は下水道の日

下水道の役割

- 街をきれいにする
- トイレの水洗浄と生活排
水の処理
- 浸水から守る
- きれいな水辺をつくる
- 正しい使い方
- 台所のごみは流さない
- 油類は流さない
- 危険物は流さない
- 水に溶けない紙おむつな
どは流さない
- 雨水を污水管に流さない
- 道路側溝にごみや土砂を

捨てない

閩下水道課 ☎ 0833-1843

サルビア一鉢コンクール

時10月7日(水)

搬入時間 9時～11時30分

審査 13時30分～

閩場市役所グリーンプラザ

閩都市整備課 ☎ 0833-1857

家庭用食用油の回収

持参した容器は必ず持ち
帰ってください。

時9月11日(金) 9時～11時

閩場市役所グリーンプラザ横、

各出張所、末武公民館、豊井

公民館、東陽コミュニティー

センター、本浦原田酒店

閩下松消費者連絡会事務局

☎ 0833-1827

し尿収集日の変更

9月21日の敬老の日の収
集日を9月22日(火)に変更し
ます。

変更地区 清瀬町1・4、望

町1・3、西河原、下広石、西

開作、平田東・西、岡市、久保

市、切山

緊急連絡先 周南設備工業

(株) ☎ 0833-2887

閩環境推進課 ☎ 0833-1829

以下は広告のスペースです (有料広告の掲載に関するお問い合わせは、(株)アドワン ☎0833④9781まで)

石材専門 新墓・修理・古いお墓のリフォーム

金子石材(株)

大型展示場 見積無料

〈住所〉下松市美里町4丁目6番29号
〈TEL〉0833-41-2022

創業 明治30年 おかげさまで123年

年中無休 あたたかい食事と笑顔をお届けします!

高齢者向け配食サービス

お1人暮らしの方も安心。安否確認も致します。

日替わりメニューで栄養バランスのとれたお食事をご自宅までお届け!

週に1回からでもお届けします

主食(ご飯) 粥・おかず(普通) 刻み(極刻み) ミキサーより選択できます

詳細はお問い合わせください

配達可能地域 株式会社 メディス 岩国支店
下松市・岩国市 (一部地域を除く)
岩国市御庄4丁目106-7 ☎0120-46-0142

9・10月は動物の飼い方 マナーアップ強化月間

あなたのペットは、迷惑を
かけていませんか？

犬の散歩中にふんを放置する、猫が庭を荒らすなど、ペットの飼い方に関する苦情が後を絶ちません。マナーを守り、愛情と責任をもってペットを飼いましょう。

【犬の飼い方】

◆生後91日以上は、生涯1回の登録と年1回の狂犬病予防注射が必要です

◆死亡、飼い主・住所が変わった場合は、速やかに市に届け出ましょう

◆放し飼いは禁止されています。散歩中も必ず長すぎないリードを着けましょう

◆しつけとこまめな散歩を行い、鳴き声などで周りに迷惑を掛けないようにしましょう

◆散歩中にふんをした場合は、きれいに片づけ、必ず持ち帰って処理しましょう

【猫の飼い方】

できるだけ屋内で飼いましょ。屋内にトイレを設置し、そこで用を足すよう

に習慣づけさせましょう。

お願い

◎ペットは絶対に捨てないでください。
野生化して迷惑を掛けます
◎野良犬・野良猫へのむやみな餌やりはやめましょう。地域に住み着き、周辺住民の迷惑になります
◎登録鑑札や名札など、飼い主が分かるものを着けましょう
◎繁殖を望まない場合は、不妊・去勢手術を行いましょ
◎災害時に備え、避難時の預け先の確保と移動用ケージ・フードなどを準備しておきましょう



相談



弁護士無料法律相談

時 9月16日(水) 9時～12時
場 ほんらんど交流室5A・B
相談員 周南地区会弁護士
18人(要予約・先着順)
予約受付 9月9日(水)～

募集



下松市民美術展覧会

時 11月3日(祝)～8日(日)

※4日は休館日

場 スタールピア展示ホールほか

対 市内に在住・通勤・通学する人。市内の文化講座、文化団体に所属する人またはグループ。
※中学生以下の人を除く、作品は自作のもので、審査のある展覧会などに未出品のもの。

【部門・出品規格】

- ①平面部門：日本画、洋画、版画、デッサン、デザインなど。100号以内。
- ②立体部門：陶芸、彫刻、染織、紙工芸、手芸、切り絵、ちぎり絵、刺しゅうなど。縦1.5m×横1.5m高さ2m以内で、重量30kg以内。
- ③書道部門：額装、枠張、軸装、屏風を含めて1.5m以内、1辺が2.5m以内。
- ④写真部門：額装またはパネル張り、プリントサイズ全体でA4以上。単写真

先週生活安全課(1階)⑩番窓() ☎4518227

は1.0m四方以内、組写真は2.0m四方以内

出品点数 各部門1人2点まで

出品料 各部門1点300円、2点400円(18歳未満および高校生は無料)

搬入日時 10月22日(木)・23日(金) 14時～19時

※出品多数の場合を除き、すべての作品を展示します。

園生涯学習振興課(5階)①番窓() ☎4518770

防火標語

対 市内在住の65歳以上の人
テーマ：住宅防火(特に住宅用火災警報器)、放火火災の防止、防火エプロンの普及、その他、火災予防(山火事予防は除く)
申 ハガキなどに標語、郵便番号、住所、氏名(フリガナ)、年齢、性別、電話番号を記入し、送付または持参

締 11月10日(火) (必着)

※優秀作品は、県主催の火災予防作品に応募します。

先週 〒744-0061 下

松市大字河内一九五〇番地

下松市消防本部予防課 ☎4518882

以下は広告のスペースです(有料広告の掲載に関するお問い合わせは、(株)アドワン ☎0833499781まで)

**不動産のことなら
お気軽にご相談
ください!**

**地元密着の
不動産会社**

売却物件 土地
建物 賃貸

〒744-0073 山口県下松市美里町二丁目14番15号
TEL 0833-44-9230 FAX 0833-44-9250
美里不動産 検索 山口県知事(1)第3644号

**みんなの笑顔のために。山の神
ラリマーケット**

毎回来場者数
1,000人越え!

EXIS LANDコンクール
8年連続受賞の実績

庭のデザイン・設計・施工
はもちろん、カーポート、物
置等の各種エクステリアも
お任せください。

Café Marché
カフェマルシェ
ドッグラン2箇所完備

周南造園 株式会社 ☎0833-47-2500
下松市大字切山306番4

ペットボトルを捨てる時は…

①ペットボトルの中を水ですすぎ、しっかり水を切る。



②キャップとラベルを外す。

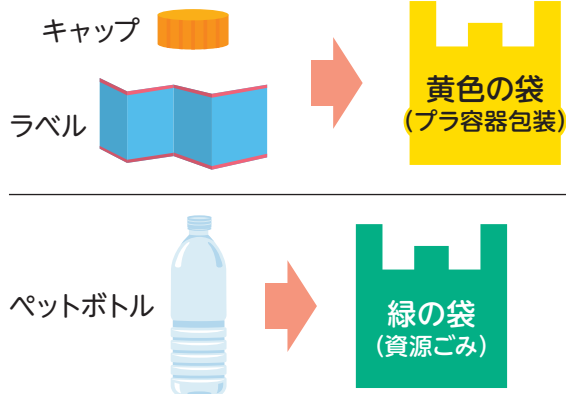

※色付きのペットボトルや絵の具などを使用して汚れたものは青色(その他プラ)の袋

令和元年度のペットボトルの収集量は**153,690kg**です。

英語版ごみ分別アプリの配信をはじめました **Check it out!**

Android



iOS



市ホームページで英語版の分別ポスター・カレンダーを公開しています。



問い合わせ:環境推進課 ☎④51829



#潮騒くだまつ



はなぐり海水浴場から

@PHOTOxxxMATTY さん



茜色に染まった夕陽、ヘリポートにも映えて見惚れてしまいました。

@qfp6iWuVQDQGDN6 さん

投稿写真募集中!

くだまる【公式】Twitterをフォローして、市内で撮影されたまちの風景やモノ、家族や友人との日常写真を#潮騒くだまつをつけてツイッターで投稿してください。

Twitterによる投稿以外の写真は募集していません。

投稿に関する
注意事項▶





“あまカボっちゃ”まるごとプリンは、栗五郎の実だけでなく、皮と種も丸ごとペーストにしたものが原材料。JA直売所などで販売している。

“あまカボっちゃ”

栄養満点栗五郎のプリン

久保地区の山田遊農倶楽部（代表 小林克美さん）などが栽培する栗五郎。「あまカボっちゃ」の愛称が示すとおり、糖度が高いこのカボチャを使ったプリンの商品化が決定し、その報告会が市役所で行われました。栗五郎の特徴を小林さんに伺うと、実が柔らかく調理しやすい一方で、他の品種に比べて手間がかかるという「傷が付かないようマットを敷きますが、その時期を間違えるとそこから成長しなくなってしまう」そうです。また、3kgを超えたカボチャは量販店の販売が難しくなりますが、多くの肥料を必要とするため、実が大きくなりがちと説明。「大きくてもカボチャの味は変わりません。生産農家の努力を何とかしたいと思いました。栗五郎のペーストを見た時にプリンにしたら絶対おいしいと思ったんです」



山田遊農倶楽部の会員4人と共に10種類を超える野菜づくりをしている小林さん。

と語るJA営農指導員の玉井由美子さん（57）を中心に昨年11月から栗五郎の加工品開発に取り組み、周南地域地場産業振興センターなどの支援も受けて、県内の加工業者と菓子製造業者の手によってプリンが完成しました。この日初めてプリンを試食した小林さんは、「カボチャの自然な甘さが引き立っていて、女性に喜んでもらえる味になっていると思う。地元でこんな野菜を作っていることを知ってもらい、お土産として定着してくれたら嬉しいですね」と語りました。地域の特色ある野菜を使って、地域の力で開発されたプリン。みなさん是非味わってみてください。



商品開発の経緯について説明する玉井さん(写真左)

周南3市ぐるりん スタンプラリー

下松市、周南市、光市の各指定施設を利用してスタンプを集めよう。

応募者の中から抽選で景品をプレゼントします。

※各市最低1カ所、計3カ所以上の利用が必要です。

締①9月25日(金)、②10月25日(日)、③11月25日(水)

申込専用紙を送付または、持参



詳しくは、周南広域観光連携推進協議会HPをご覧ください

先閩産業観光課（4階⑤番窓） ☎④5 1841

防衛大学校など受験者

防衛大学校

募集種目 ①推薦、②総合

選抜、③一般

対①③高卒（見込みを含む）以上21歳未満、①は学校長推薦などが必要

受付期間 ①・②9月5日

③11日、③10月22日まで

防衛医科大学校

募集種目 ①医学科、②看護学科

対高卒（見込みを含む）以上21歳未満

締①10月7日(水)、②10月1日(木)

間自衛隊周南地域事務所 ☎0834③17097

講座・教室



認知症予防教室 (末武地区)

時9月24日～12月17日の毎週木曜日(10月15日を除く、全12回) 10時～11時30分

場末武公民館

対市内在住で65歳以上の人（医師から運動制限の指示のある人を除く）

内脳トレ、軽運動など

定20人（原則全12回受講できる人、申し込み順）

¥無料
持動きやすい服装、飲み物、タオル、筆記用具

先閩長寿社会課（1階⑪番窓） ☎④5 1837、ニチイケアセンター下松 ☎④8 1080

ノルディックウォーク教室

2本のポールを使うノル

ディックウォークは、軽い負荷で全身運動ができます。

時10月2日から毎週金曜日（令和3年1月1日を除く、全14回） 13時30分～15時

場アクアピアこいじ

対65歳以上で医師などから運動制限を受けていない人

定20人（先着順）

¥無料
締9月25日(金)

先閩長寿社会課（1階⑪番窓） ☎④5 1837

こども食堂開設セミナー

時10月8日(木) 14時～16時

場ほしらんど

内こども食堂の意義、役割や現状の説明、開設の手順など

申9月1日(火)～14日(月)に電話にて

定10人（先着順）

¥無料
先閩山口県こども食堂支援センター ☎07075621187

催し



下松市健康長寿推進大会

時9月29日(火) 13時～14時40分

場スターピア展示ホール

内老匠位などの表彰、(社)周南相続支援協会による「みんなで終活」の講演

定20人（先着順）

申9月11日までに所定の申込書（新型コロナウイルス感染症の感染予防策への協力と体調管理の同意）を提出してください。

先閩長寿社会課（1階⑩番窓） ☎④5 1833

下松昔なつかしの写真展

時9月17日(木)～11月15日(日) 9時～21時

内昭和30年代の下松駅周辺の様子を撮影した故郷戸義秋さんの作品展

場きらぼし館 ☎④8 6080

イベントの中止

新型コロナウイルス感染症の影響により、9月に開催を予定していた次のイベントを中止します。

◎「元気づくり」くだまつ総踊り

閩産業観光課 ☎④5 1841

◎愛のバザー

閩下松市社会福祉協議会 ☎④1 2242

宝くじ公式サイトで宝くじを購入できるようになりました!

宝くじ公式サイトはコチラから

STEP1 「宝くじ公式サイト」を検索し
メールアドレスの登録
(会員登録)

「宝くじ公式サイト」を探索して、
宝くじ公式サイトの新規会員登録ページで
メールアドレスを登録(会員登録)します。

STEP2 登録情報の入力(会員登録)

① 入力いただいたメールアドレス宛に、
メールが届きます。
② メールに記載されている
会員登録用のURLをクリックします。
③ 画面に従って、氏名や生年月日等の情報を
入力いただくとお届け会員登録が完了します。

宝くじ公式サイトでポイントをためる/つかうための多額登録以上で完了

宝くじ公式サイトでのネット購入をご利用の方は、
引き続き次のSTEP3の手続きをお願いします。

STEP3 決済情報の入力

ネット購入をご利用される方は、
宝くじを購入するための
「クレジットカード情報」および
当せん金のお受け取りに利用する
「口座情報」もご登録ください。

以上で、カンタン・便利な宝くじの
「ネット購入」がご利用
いただけるようになります!

宝くじ公式サイト

宝くじコールセンター ☎0570-01-1192 (ナビダイヤル、無料) ☎011-330-0777 (有料)

受付時間 10:30～19:30(土・日・祝日、年末年始を除く) ※電話受付は1分ご請求の上、おかけ間違いのないようお願いいたします。

一般

干菓子250

茶席からおもたせまで

淡交社編集部／編

目で見て美しく、食べると甘くておいしい干菓子。老舗の店のものから、色鮮やかな新世代干菓子と呼ばれるものまで、様々な干菓子をご紹介します。食べてみたい! と思った干菓子は、ぜひお取り寄せでお楽しみください!



児童

せかいいっしゅう

あそびのたび

ペズル／文 平澤南／絵 寒川恒夫／監修
プレジデント社

日本で有名な遊びといえば「鬼ごっこ」や「かくれんぼ」がありますね。世界の国々で子どもたちが楽しんでいる遊びを調べてみましょう! 聞いたことがない遊びでも、意外と日本の遊びと似ているものがあるかも?



絵本

たびにでた

楓真知子／作
絵本館

あさがきたから、たびにでた。かねがなったから、たびにでた。いろんなどうぶつたちは、なんで、たびにでたのだろう。どうぶつたちのいきさきは、どこだろう。きみがたびにでるなら、どこに行くかな?



オススメ★ ブックマーク

問い合わせ 市立図書館 ☎④0093

● 定例イベント

としょかんおはなし会、おひざにだっこのおはなし会は中止します。

「大人の語りのおはなし会」

9月18日(金) 13時30分～14時30分
ほしらんど交流室1A・B

● お知らせ

中高生向けの本を紹介した「ティーンズコーナー通信」を発行しています。中高生はもちろん、大人にもおすすめです! 図書館員のミニコラムもあります。

● 開館時間

火～金曜日 9時30分～18時30分
土・日曜日 9時30分～17時30分

● 休館日

毎週月曜日、9月22日(祝)、9月24日
(館内整理日)

小規模企業者事業継続支援金の申請期限を延長しました

● 申請要件

- 1月から12月のいずれかの月で売上高が前年同月比20%以上50%未満減少していること。
- 下松市営業持続化支援金の対象事業者でないこと。
- 申請日において国の持続化給付金の支給対象事業者でないこと。

● 事業者要件

- 中小企業基本法上の小規模企業者に該当すること。
- 市内に主たる事務所または、事業所を有すること。
- 6月1日時点で事業活動を行っており、今後も継続する意思があること。

詳しくは市HP
をご覧ください



支援金額

最大10万円

申請期限

令和3年 1月29日

申請先・問い合わせ 〒744-8585 下松市大手町 3-3-3 下松市産業観光課 ☎④1745

新型コロナウイルス感染拡大防止のために

市民のみなさんへのお願い

● 新しい生活様式の実践

「3つの密」を回避し、手洗いやマスクの着用など基本的な感染予防を行いましょう。

● 県をまたぐ移動

移動先の自治体が提供する情報を確認し、慎重な行動をお願いします。

● 正しい情報に基づいて冷静に行動しましょう

感染者・濃厚接触者などに対する誹謗中傷、いじめや差別を行うことは許されません。



新型コロナウイルス接触確認アプリ (COCOA) を活用しましょう

- ★ 陽性者と接触した可能性を通知します。
- ★ PCR検査など保健所の支援を受けやすくなります。
- ★ 利用者が増えることで感染の拡大防止効果が高まる事が期待できます。



iOS



Android

電話相談窓口

周南健康福祉センター ☎ 0834-33-6423

山口県健康増進課 ☎ 083-933-3502 (土・日、祝日可)

集団検診

[場所] 保健センター

10月17日のサタデーケンシンも利用してください。

◆ 胃がん検診(エックス線〈バリウム検査〉)

[日時] 10月26日(月)・30日(金) [対象] 50歳以上で、昨年度～今年度に胃がん検診を受けていない人

[定員] 各25人(先着順) [自己負担金] 1,100円(70歳以上または、市民税非課税世帯の人などは500円)

[申込方法] 9月2日(水)から健康増進課へ電話

◆ 乳がん検診

[日時] 10月6日(火)・22日(木)・25日(日) いずれも午後

[対象] 40歳以上で、昨年度～今年度に乳がん検診を受診していない女性

[定員] 100人(先着順) [自己負担金] 1,800円(70歳以上または、市民税非課税世帯の人などは500円)

[申込方法] 9月2日(水)から健康増進課へ電話 ※25日のみ、子宮がん検診受診の申し込みが可能です。

◆ 前立腺がん検診

[日時] 10月27日(火) 8時30分～11時30分

[対象] 50歳以上の男性 [自己負担金] 700円(70歳以上または、市民税非課税世帯の人などは500円)

[申込方法] 9月18日(金)までに健康増進課へ電話 ※後日受診票をお送りします。

健康コーナー

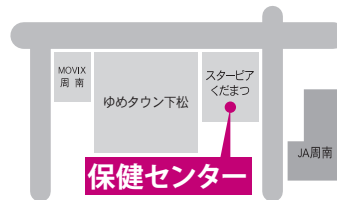

健康増進課
(保健センター内)
☎④1234

子ども



育児相談・離乳食教室(予約制)

[期日] 9月9日(水) [場所] 保健センター

[申込方法] 健康増進課へ電話

◆育児相談

[受付] 9時30分～11時30分、13時30分～14時30分

[対象] 0歳～未就学の乳幼児と保護者

[内容] 身体計測、保健師・管理栄養士・歯科衛生士(午前中)による個別相談

[持参物] 母子健康手帳

◆離乳食教室

[時間] 10時～11時、13時30分～14時30分

[対象] 生後4～6カ月児と保護者

[内容] 管理栄養士による講話、身体計測

[定員] 各回6組

3歳児健康診査

一般(内科)健康診査は、7月から市内の委託医療機関(個別健診)で実施しています。また、3月から休止していた歯科健診の集団健診を再開しました。いずれも順次、対象者に案内をお送りします。

1歳6カ月児歯科健康診査

集団健診を再開しました。対象者に順次、案内をお送りします。

成人



こころの健康相談日

専門の医師が相談に応じます。

[日時] 9月29日(火) 13時～15時

[費用] 無料(要予約)

※病院にかかっているケースは除きます。

[場所・申込先・問い合わせ] 県周南健康福祉センター
精神・難病班(周南市毛利町) ☎0834③6424

ストレス相談

[日時] 10月1日(木) 13時30分～15時30分

[場所] 保健センター

[対象] 不眠やストレス、心の不調を感じている人

※精神科・心療内科に通院したことがない人のみ

[内容] 臨床心理士による相談

[費用] 無料(要予約)

[申込方法] 9月28日(月)までに健康増進課へ電話

不妊専門相談

[日時] 10月16日(金) 15時～17時

[場所] 周南健康福祉センター(周南市毛利町)

[内容] 産婦人科医師、泌尿器科医師、公認心理師による相談。男性不妊の相談も可。

[費用] 無料 [申込方法] 10月9日(金)までに予約

[申込先・問い合わせ] 周南健康福祉センター ☎0834③6425

サタデーケンシン

複数のがん検診と国保の特定健診が1日で受診できます。
平日に受診できない人は、この機会にぜひ受診してください。

[日時] 10月17日(土) 8時30分～11時30分 ※胃がん検診は、10時30分まで

[場所] 保健センター・スターピア [申込方法] 9月2日～11日に健康増進課へ電話

① 胃がん検診

[対象] 50歳以上で、昨年度～今年度に胃がん検診を受けていない人 [定員] 50人

[自己負担金] 1,100円(70歳以上または、市民税非課税世帯の人などは500円)

② 肺がん検診

[対象] 40歳以上 [定員] 80人

[自己負担金] 300円(70歳以上または、市民税非課税世帯の人などは200円)

③ 大腸がん検診

[対象] 40歳以上 [定員] 80人

[自己負担金] 500円(70歳以上または、市民税非課税世帯の人などは200円)

④ 特定健診(国保加入者)

[対象] 40歳以上 [定員] 80人 [自己負担金] 無料 ※肝炎ウイルス検査も受診できます(有料)。



急な病気などで、救急車を呼ぶか病院に行くか迷ったときは、**救急医療**電話相談へ
大人…#7119、子ども…#8000 毎日24時間

16 水

- 弁護士無料法律相談【要予約 ☎④1827】
(9:00~12:00・ほしらんど)
- 玉鶴芸能の日 (10:30~14:30・下松老人福祉会館「玉鶴」)
- 下松市シルバー人材センター入会説明会
(10:00~12:00・勤労者総合福祉センター)
- 心配ごと相談 (13:00~16:00・下松福祉センター)
- マイナンバーカード延長窓口 (~19:00・市役所1階☎窓口)

17 木

- 行政相談 (13:00~16:00・下松福祉センター)

18 金

- 大人の語りのおはなし会 (13:30~14:30・ほしらんど)

19 土

水・下水道 ニチリン ☎④3377

20 日

- プチ海の駅 (9:00~11:00・栽培漁業センター)
- 下松スポーツ公園球技場無料開放 (9:00~17:00)
- 献血<400ml限定> (10:00~12:00/13:15~16:00・サンリブ下松)

内科 休日診療所 (中央町) ☎④7799
外科 山下脳神経外科クリニック (望町) ☎④1577
水・下水道 キハラ建設 ☎④0581

21 祝 (敬老の日)

内科 休日診療所 (中央町) ☎④7799
外科 水津皮フ科 (西市) ☎④0038
水・下水道 タイセイ ☎④2578

22 祝 (秋分の日)

内科 休日診療所 (中央町) ☎④7799
外科 中山医院 (瑞穂町) ☎④7220
水・下水道 岩崎水道ポンプ店 ☎④0714

23 水

- 徳山年金事務所出張年金相談【要予約 ☎0834③2152】
(9:30~12:00/13:00~15:30・市役所1階☎番窓口)
- 心配ごと相談 (13:00~16:00・下松福祉センター)
- マイナンバーカード延長窓口 (~19:00・市役所1階☎窓口)

24 木

- 人権相談 (13:00~16:00・市役所1階102会議室)

25 金

26 土

- 司法書士無料法律相談【要予約 ☎083 (924) 5220】
(13:00~17:00・ほしらんど)

水・下水道 梅山水道工業所 ☎④1041

27 日

- 献血<400ml限定> (10:00~12:00/13:15~16:00・ゆめタウン下松)

内科 休日診療所 (中央町) ☎④7799
外科 しのはらクリニック (大手町) ☎④7700
水・下水道 森田設備工業 ☎④0628

28 月

29 火

30 水

- 玉鶴芸能の日 (10:30~14:30・下松老人福祉会館「玉鶴」)
- 心配ごと相談 (13:00~16:00・下松福祉センター)
- マイナンバーカード延長窓口 (~19:00・市役所1階☎窓口)
- 納税相談窓口 (~20:00・市役所1階①番窓口)

新型コロナウイルス感染症の影響により、掲載した内容に変更が生じる可能性があります。あらかじめご了承ください。

※休日診療所と在宅当番医の受付時間は、9:00～11:30、13:00～16:30です。
 外科系当番医を受診される場合は、必ず事前に電話などで確認をしてください。
 ※献血は、天候などにより変更・中止になる場合があります。ご了承ください。

<p>1 火</p>	<p>7 月</p>
<p>2 水</p> <ul style="list-style-type: none"> ● 「しだれ桜の風景」写真展示 (きらぼし館・15日まで) ● 心配ごと相談 (13:00～16:00・下松福祉センター) ● マイナンバーカード延長窓口 (~19:00・市役所1階☎窓口) 	<p>8 火</p>
<p>3 木</p> <ul style="list-style-type: none"> ● いきいき健康教室 (9:30～10:45・勤労者総合福祉センター) 	<p>9 水</p> <ul style="list-style-type: none"> ● 玉鶴老人大学 9月講座 (10:00～11:30・下松老人福祉会館「玉鶴」) ● 心配ごと相談 (13:00～16:00・下松福祉センター) ● マイナンバーカード延長窓口 (~19:00・市役所1階☎窓口)
<p>4 金</p>	<p>10 木</p> <ul style="list-style-type: none"> ● 人権相談 (13:00～16:00・市役所1階102会議室)
<p>5 土</p> <p>水・下水道 竹安工事 ☎④1850</p>	<p>11 金</p> <ul style="list-style-type: none"> ● 食用廃油の回収 (9:00～11:00・市役所南グリーンプラザ横ほか)
<p>6 日</p> <ul style="list-style-type: none"> ● プチ海の駅 (9:00～11:00・栽培漁業センター) ● 献血<400ml限定> (10:00～12:00/13:15～16:00・サンリブ下松) ● 周南おもちゃ病院 (13:30～15:30・ほしらんど) <p>内科 休日診療所 (中央町) ☎④7799 外科 松野整形外科医院 (藤光町) ☎④3123 水・下水道 梅山水道工業所 ☎④1041</p>	<p>12 土</p> <ul style="list-style-type: none"> ● マイナンバーカード休日窓口 (9:00～15:00・市役所1階☎窓口) ● 司法書士無料法律相談【要予約☎083 (924) 5220】 (13:00～17:00・末武公民館) <p>水・下水道 岩崎水道ポンプ店 ☎④0714</p>
<div style="border: 1px solid black; padding: 10px;"> <p>農業用ネット・ブルーシートなどの 飛散に注意してください</p> <p>農業用ネットが突風で飛ばされ、送電線に接触すると停電になる恐れがあります。風で飛ばされやすいものは、固定物にしっかり結び付けてください。鉄塔や電線に飛散物の接触を発見した場合は、すぐにお知らせください。</p> <p style="text-align: center;">☎中国電力ネットワーク(株) ☎0834-22-7615</p> </div>	
	<p>13 日</p> <p>内科 休日診療所 (中央町) ☎④7799 外科 梶原眼科医院 (大手町) ☎④0644 水・下水道 国益建設 ☎④0177</p>
	<p>14 月</p>
	<p>15 火</p>

スポーツフェスティバル

2020

キッチンカー来店

開催日 **10月11日**

場所 **下松スポーツ公園 (体育館・球技場)**

イベント内容

ACT SAIKYO バドミントン教室

- 場所 体育館 対象 小学生
- 時間 【未経験者コース】9:00~11:00 / 【経験者コース】12:30~14:30
- 募集人数 各20人 参加料 無料



スポーツ教室 なでしこジャパンフィジカルコーチの広瀬統一さんに学ぶ正しい走り方

- 場所 球技場(雨天時は体育館) 対象 小学生(1~4年生)
- 時間 【1~2年対象】9:00~11:00 / 【3~4年対象】12:30~14:30
- 募集人数 各50人 参加料 500円(当日徴収)

新型コロナウイルス感染症の影響により、対象者を小学生に限定して行います。申込多数の場合は抽選。いずれも30分前から受付開始。

申込方法

公民館、市民体育館、下松スポーツ公園体育館、生涯学習振興課に備え付けの申込用紙、または、市ホームページからダウンロードした申込用紙に必要事項を記入の上、FAX、郵送または、持参してください。

申込締切

9月25日 金

【申込先・問い合わせ】生涯学習振興課スポーツ推進係(5階⑤番窓口) ☎(45)1820、FAX(45)1865

星ふるまちのデータ

(7月末現在)

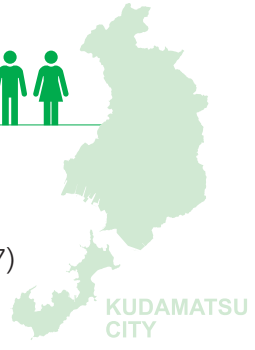

- **人口と世帯** (前月比)
 - 総人口 57,284 (+12)
 - 男 28,115 (+19) 女 29,169 (-7)
 - 世帯数 26,370 (+20)
- **火災発生状況および救急車出動状況累計** (前年比)
 - 火災発生件数 15 (+6) 救急車出動件数 1,255 (-242)
- **交通事故状況累計** (前年比)
 - 人身事故発生件数 61 (-17)
 - 死者数 1 (0) 負傷者数 73 (-19)

編集後記



新型コロナ感染予防の街頭啓発の様子を撮影するため、早朝の下松駅へ。暑さの中、下松商工会議所の皆さんに協力をいただき、くだまが感染予防を訴えました。7時からの約1時間の間に通勤・通学のために駅を利用する人の多さにビックリ。1,000~2,000人? いや、もっと? 普段(この時間に駅を利用する人にはこれが普段ですが)目にする風景とは違う駅の姿を見ることができました。(孝)

スマホで読める広報「潮騒」! デジタルブック配信中!



- ブラウザでもアプリでも、スマホやタブレットで読める
- 音声読み上げもできる ○文字サイズを調整できる
- 英語、中国語など外国語翻訳機能あり



ブラウザ版は音声読み上げには対応していません。音声読み上げには、無料アプリ(カタボケ)のインストールが必要です。