

下松市広報

潮騒

2020

11

No.1509

笠戸大橋完成50周年



笠戸大橋完成 祝賀記念号
(昭和45年10月24日)

昭和45年12月4日号

市内の取扱店舗
で使える

地域応援 2020 くだまる商品券

を発行します。

新型コロナウイルス感染症の影響を受けた地域経済の活性化を図り、
感染防止に取り組む市民の皆様を支援します。

配付数

1人につき1冊(5,000円分)

配付対象者

- 令和2年10月1日時点で下松市の住民基本台帳に登録されている人
- 令和2年10月31日までに生まれた人

配付方法

- 令和2年11月以降に全世帯へ郵送を開始する予定です(住民基本台帳に基づき世帯毎に送付します)。

使用期限

令和3年2月28日(日)まで
お手元に届いた日から使用できます。

取扱店舗

取扱店舗一覧表を商品券に同封します。取扱店舗頭にポスターを掲示します。

注意事項

商品券の再発行はできません。
※詳しくは、商品券裏面や同封チラシに記載した注意事項を確認してください。

問い合わせ

市商品券総合相談窓口 ☎④51770

産業振興課 ☎④51745

下松商工会議所 ☎④1070

取扱店募集中

「地域応援くだまる商品券2020」の取扱店を随時募集しています。

申込方法

新規参加希望店は「取扱店登録申請書」、昨年度登録店は「取扱店登録継続同意確認書」に必要事項を記入のうえ、郵送または持参してください。

※申請書は、下松商工会議所備え付け、またはホームページからダウンロードしたものを利用してください。



【申込先・問い合わせ】〒744-0008 下松市新川2-1-38 下松商工会議所 ☎④1070

表紙紹介



昭和45年11月に完成した笠戸大橋。476mの長さは、当時、県下最長を誇りました。瀬戸内海に真紅のアーチを描く橋の完成後、島への上水道供給が始まり、翌年7月には国民宿舎大城が完成しました。

24	お知らせほか
22	星ふるまちのカレンダー
20	健康コーナー
19	カメラメモ
14	情報玉手箱 2
12	コミュニティ・スクール
11	情報玉手箱 1
10	人権を考えるつどい
8	人事行政の運営状況
6	今年度上半期の予算執行状況
4	市役所窓口の配置が一部変わります
3	令和3年度保育園入園児募集
2	地域応援くだまる商品券

令和3年4月

保育園入園児募集



受付期間

11月24日(火) ▶ 12月28日(月) 土・日曜日、祝日を除きます。

次のいずれかに該当し、保育の必要性がある家庭であること。

入
所
要
件

- 保護者が家庭の外で仕事をしている。
- 保護者が昼間、家庭内で児童と離れて日常の家事以外の仕事をしている。
- 母親が出産の前後にある。
- 保護者が長期の病気・負傷・心身障害等の状態にある。
- 保護者が求職活動中である。 など

申込人数が受入人数を超えた場合、選考により決定します。
勤務などの都合によっては、市外の保育園への申し込みも可能です。

保育所	所在地	電話	定員	年齢	開所時間
潮音保育園(公立)	潮音町4丁目2-1	④0978	110人	3カ月～	平日7時30分～19時 (土曜日は18時30分まで)
あおば保育園(公立)	楠木町1丁目11-11	④0225	170人	3カ月～	平日7時30分～19時 (土曜日は18時30分まで)
和光保育園	大字河内2736-1	④38427	90人	11カ月～	平日7時15分～19時15分 (土曜日は18時15分まで)
平田保育園	美里町3丁目22-20	④1588	90人	11カ月～	平日7時20分～18時50分 (土曜日は18時20分まで)
愛隣幼児学園	潮音町1丁目7-15	④0735	90人	11カ月～	平日7時～19時 (土曜日は18時まで)
あい保育園潮音	潮音町3丁目12-15	④8408	90人	3カ月～	平日・土曜日 7時～19時
あい保育園宮前	大字東豊井1507-2	④5372	130人	3カ月～	平日・土曜日 7時～19時
花岡保育園	大字生野屋414-1	④38138	120人	3カ月～	平日・土曜日 7時～19時
くぼ保育園	大字山田229-1	④5391	90人	3カ月～	平日・土曜日 7時～19時
ニチキッズ下松清瀬保育園	清瀬町3-1-1	④9541	87人	3カ月～	平日・土曜日 7時～19時
小規模保育所 【対象】0歳児～2歳児	所在地	電話	定員	年齢	開所時間
ひだまり保育園	大字西豊井1247	④8788	19人	5カ月～	平日・土曜日 7時～19時
小規模保育園 太陽のテラス	西柳3-4-27	④53610	19人	3カ月～	平日7時～19時 (土曜日は18時まで)
ニチキッズ下松末武保育園	大字末武中14-3	④0255	19人	3カ月～	平日・土曜日 7時～19時
(仮称)おおぞら保育園 新設	潮音町4丁目	未定	19人	未定	未定
認定こども園(保育機能部分)	所在地	電話	定員	年齢	開所時間
末光幼稚園	桜町1丁目2-14	④3866	50人	1歳6カ月～	平日7時30分～19時 (土曜日は18時30分まで)
下松慈光幼稚園	大字西豊井773-1	④0330	27人	11カ月～	平日・土曜日 7時30分～18時30分

【申込先・問い合わせ】 子育て支援課(1階⑰番窓口) ☎④1836

11月1日(日)から

市役所窓口の配置が一部変わります

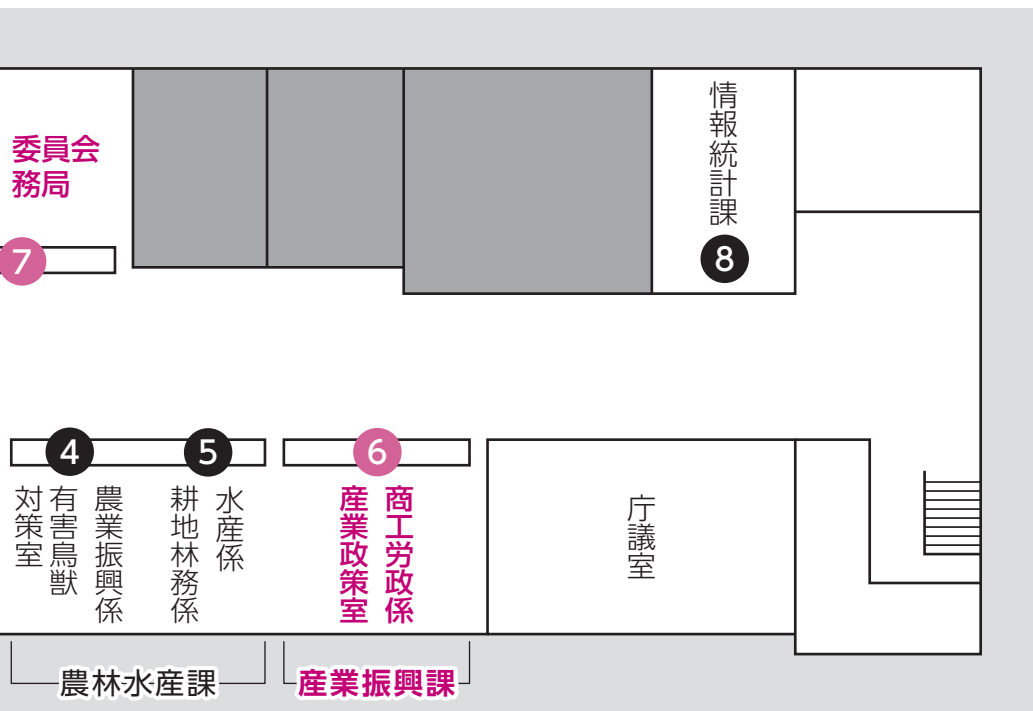
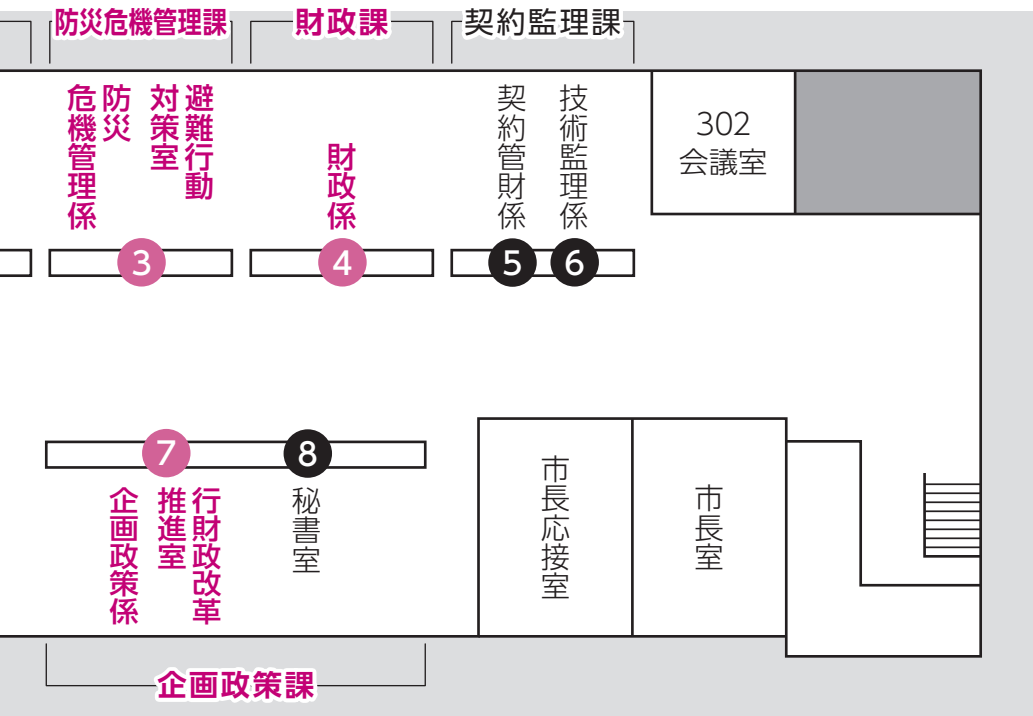

機構改革に伴う窓口の変更をお知らせします。
 連絡先は、機構改革の対象部署のみ記載しています。

2階

部	課	係・室	電話
建設部	地籍調査課	地籍調査係	☎④1842

3階

部	課	係・室	電話
企画財政部	企画政策課	企画政策係 行財政改革推進室	☎④1804
		秘書室	☎④1801
	財政課	財政係	☎④1811
総務部	防災危機管理課	防災危機管理係	☎④1832
		避難行動対策室	☎④1855

4階

部	課	係・室	電話
地域政策部 (新設)	地域政策課	市民協働推進係	☎④1755
		広報戦略係	☎④1802
	地域交流課	スポーツ観光交流係	☎④1841 ☎④1820
経済部	産業振興課	商工労政係	☎④1745
		産業政策室	
総務部	情報統計課	情報統計係	☎④1806

※地籍調査課は、2階(都市整備課の隣)へ、監査委員事務局は、5階(選挙管理委員会事務局の隣)へ移動します。

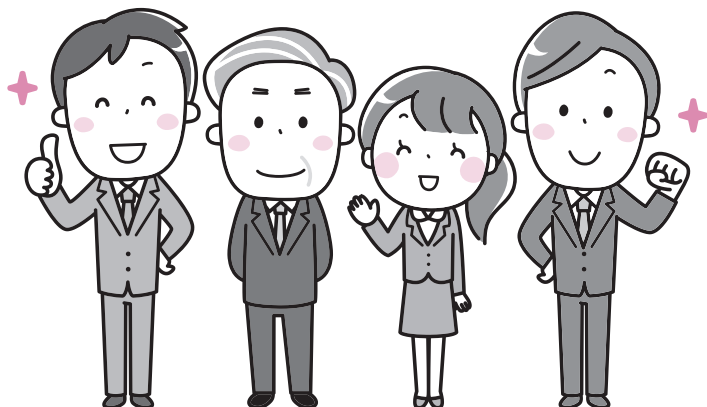

3階

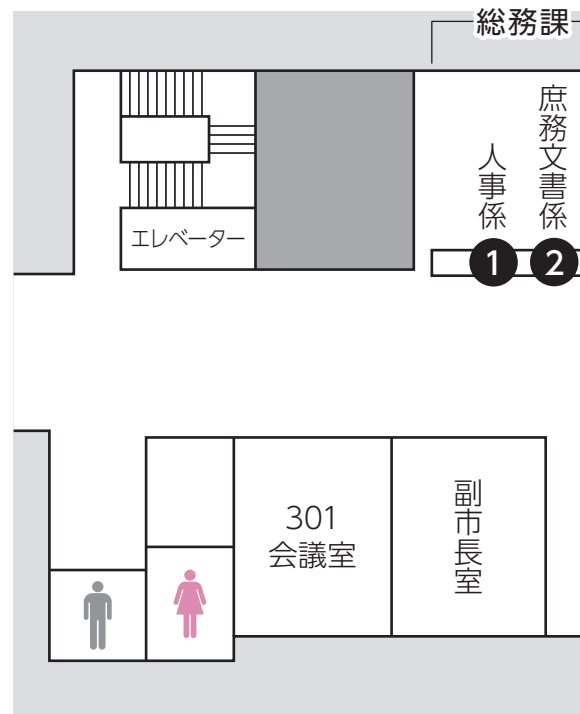

4階

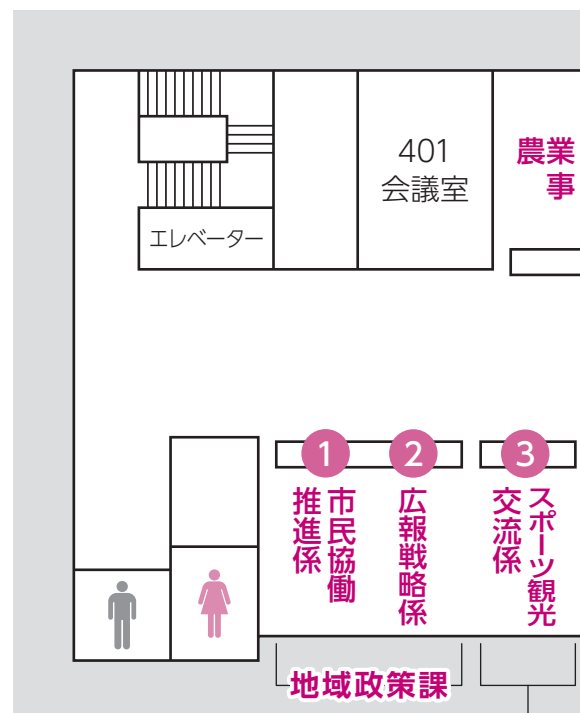

特別会計

□ 歳入・歳出予算額 ■ 執行済額 ()内は執行率

国民健康保険	収入済額	21億9,375万4千円(40.3%)	54億4,885万2千円
	支出済額	20億3,622万6千円(37.4%)	
介護保険	収入済額	22億2,970万1千円(41.6%)	53億6,337万円
	支出済額	21億50万円(39.2%)	
後期高齢者医療	収入済額	3億2,843万4千円(31.8%)	10億3,151万円
	支出済額	3億1,856万5千円(30.9%)	
国民宿舎	収入済額	0円(0.0%)	8,529万円
	支出済額	4,469万4千円(52.4%)	

水道事業、工業用水道事業 簡易水道事業および公共下水道事業

【問い合わせ】
上下水道局企画総務課 ☎④1787

□ 歳入・歳出予算額 ■ 執行済額 ()内は執行率

水道事業	収入済額	6億2,658万5千円(43.6%)	14億3,829万4千円
	支出済額	2億4,310万3千円(19.4%)	
工業用水道事業	収入済額	1億251万9千円(49.1%)	2億870万2千円
	支出済額	8,240万8千円(41.7%)	
簡易水道事業	収入済額	952万7千円(48.5%)	1,965万1千円
	支出済額	593万5千円(30.3%)	
公共下水道事業	収入済額	5億8,259万4千円(41.4%)	14億854万8千円
	支出済額	2億3,724万5千円(17.5%)	

財産の状況

会計名	現金・預金	土地	建物
水道事業	15億3,898万9千円	115,628.22㎡	2,382.26㎡
工業用水道事業	6億2,341万5千円	16,099.08㎡	1,151.02㎡
簡易水道事業	5,194万7千円	1,902.63㎡	24.27㎡
公共下水道事業	1億4,356万9千円	28,699.33㎡	8,317.00㎡

一時借入金

会計名	残高
水道事業	0円
工業用水道事業	0円
簡易水道事業	0円
公共下水道事業	0円

企業債の残高

会計名	残高
水道事業	29億1,207万5千円
工業用水道事業	0千円
簡易水道事業	1億2,132万円
公共下水道事業	58億7,955万2千円

今年度上半期の予算執行状況

(4月~9月)

一般会計および特別会計

※令和元年度からの繰越事業分は含まない数値です。

【問い合わせ】 財政課 ☎1811

一般会計 歳入歳出予算額 289億7,903万8千円

□ 予算額
■ 執行済額
() 内は執行率

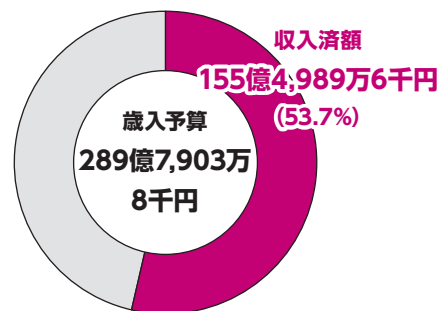
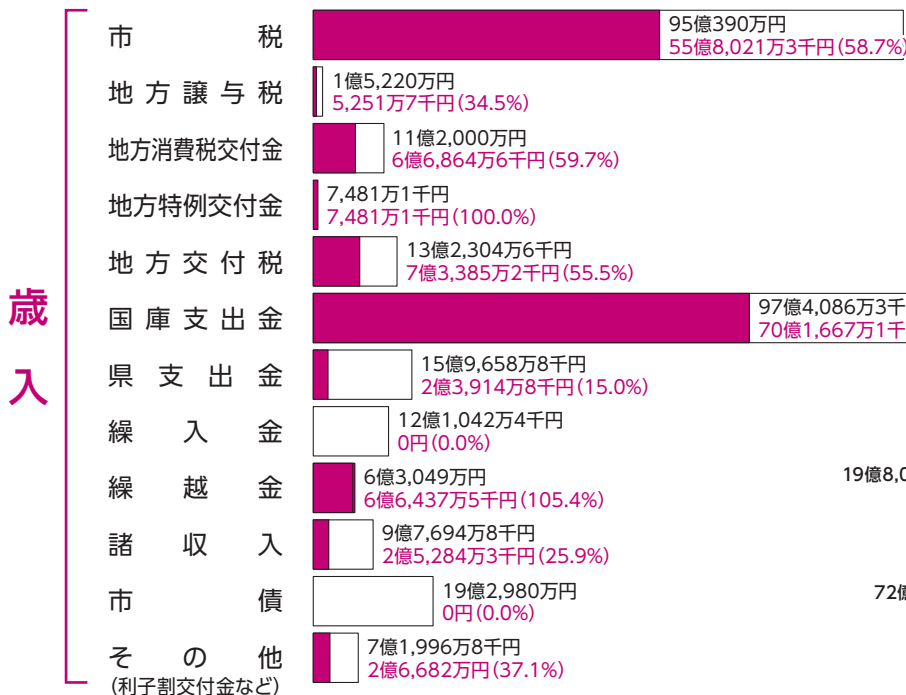

【一般会計の総収入額に対する収入の割合】

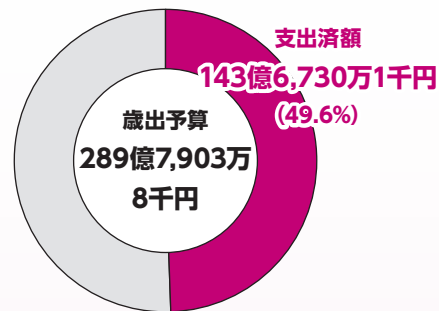
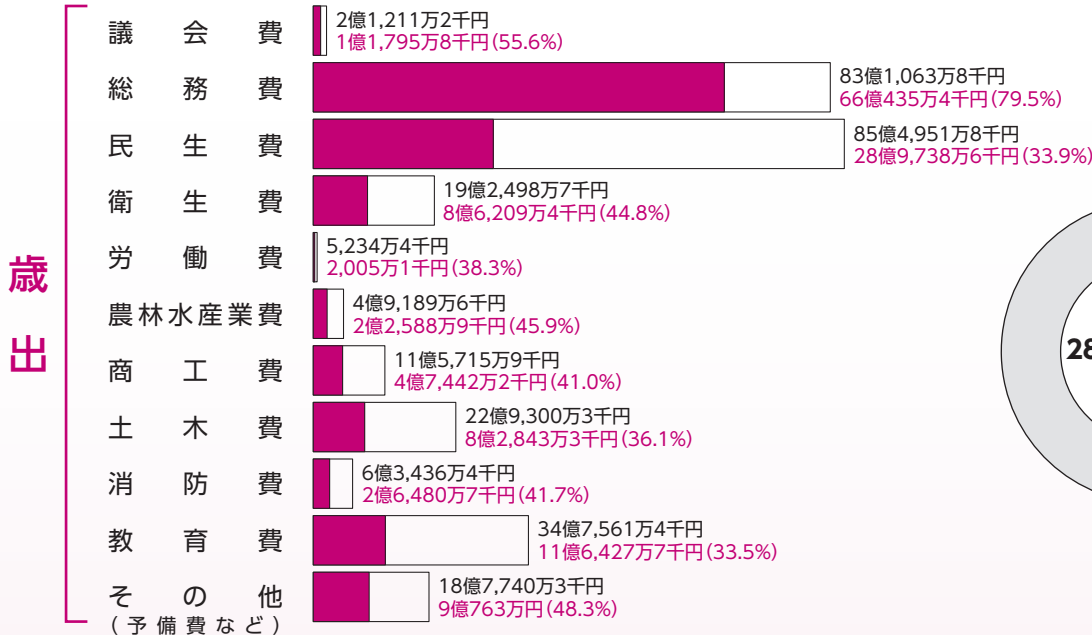
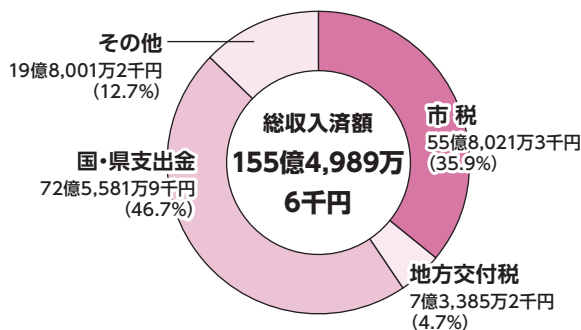

一般会計における財産などの状況

区分	9/30 現在残高
基金	45億9,946万8千円
一時借入金	0円
地方債	217億3,691万2千円

市債残高の状況

区分	令和元年度末残高	上期借入	上期返済	9/30 現在残高
一般会計	225億6,947万3千円	0	8億3,256万1千円	217億3,691万2千円
国民宿舎特別会計	20億888万6千円	0	3,325万2千円	19億7,563万4千円
計	245億7,835万9千円	0	8億6,581万3千円	237億1,254万6千円

令和元年度の市職員の任用や給与、勤務条件などについて、お知らせします。

これは、市の人事行政の透明性を高め、公正性の一層の確保を図ることを目的として、公表するものです。市ホームページでは、ここに掲載した以外の項目も公表しています。

※的確に実態を反映させるため、令和2年4月1日時点の値を掲載しているものもあります。

令和2年度に制度を開始したフルタイム会計年度任用職員に関する値は、令和元年度の実績、決算額には含まれません。

◆正規職員の平均年齢、平均給与月額 (令和2年4月1日)

区 分		平均給与月額(円)	平均年齢(歳)
市	一般行政職 ※1	375,825	41.7
	技能労務職 ※2	368,253	54.6
消 防		359,079	35.5
上下水道局		378,029	41.8

※1 令和2年度地方公務員給与実態調査の職務区分による(税務職や福祉職等の職種は含みません)。

※2 環境業務員、給食調理員をいいます。

◆特別職の報酬の状況 (令和2年4月1日)

区 分	給料月額等		期末手当
給 料	市 長	935,000円	6月期 1.70月分 12月期 1.70月分 計 3.40月分 (別に45/100加算)
	副市長	760,000円	
	上下水道事業管理者	670,000円	
	教育長	670,000円	
報 酬	議 長	475,000円	6月期 1.70月分 12月期 1.70月分 計 3.40月分 (別に20/100加算)
	副議長	415,000円	
	議 員	377,000円	
退職手当	市 長	給料月額×勤続月数×55/100	
	副市長	給料月額×勤続月数×35/100	
	上下水道事業管理者	給料月額×勤続月数×25/100	
	教育長		

休 暇

休暇制度には、年次有給休暇、病気休暇、特別休暇(結婚休暇、忌引きなど)、介護休暇、組合休暇、育児休業、自己啓発等休業、配偶者同行休業があります。 ※自己啓発等休業、配偶者同行休業は正規職員のみ

◆年次有給休暇の取得状況 (平成31年1月1日～令和元年12月31日)

平均取得日数

市	13.3日	消 防	15.7日	上下水道	13.7日
---	-------	-----	-------	------	-------

◆育児休業及び部分休業の取得状況 (人)

区 分		育児休業 取得者数	部分休業 取得者数
市	男性職員	1	0
	女性職員	4	0
消 防	男性職員	0	0
	女性職員	0	0
上下水道局	男性職員	0	0
	女性職員	0	1

※令和元年度中に休業を開始した人数

部分休業:小学校就学までの子を養育するため、2時間を超えない範囲内で、勤務時間の一部について勤務しないこと。

◆介護休暇の取得状況 (人)

区 分		介護休暇 取得者数
市	男性職員	0
	女性職員	0
消 防	男性職員	0
	女性職員	0
上下水道局	男性職員	0
	女性職員	0

【問い合わせ】 総務課 ☎④1808、上下水道局企画総務課 ☎④1787

人事行政の運営状況

職員数など

◆採用の状況(令和2年4月1日採用)

単位(人)

区分		職種	申込者数	最終合格者	採用者数
市	大学卒業程度	行政事務職	152	6	6
		管理栄養士	6	1	1
	大学卒業・高専卒業程度	土木技術職	8	1	1
	社会人経験者	建築技術職	1	0	
	資格免許職	社会福祉士	5	1	1
		保育士	4	1	1
	フルタイム会計年度任用職員	一般事務職	5		5
		保育士	21		21
養護教諭		6		5	
消防	大学・短大卒業程度	—	2	1	1
	高校卒業程度	—	11	2	2
上下水道局	フルタイム会計年度任用職員	一般事務職	5		2

◆正規職員の年齢別職員構成(令和2年4月1日現在)

単位(人)

区分	18歳 ～ 19歳	20歳 ～ 23歳	24歳 ～ 27歳	28歳 ～ 31歳	32歳 ～ 35歳	36歳 ～ 39歳	40歳 ～ 43歳	44歳 ～ 47歳	48歳 ～ 51歳	52歳 ～ 55歳	56歳 ～ 59歳	60歳 以上	計
職員数	2	14	42	44	58	51	55	68	44	32	29	16	455

◆正規職員の部門別職員数(令和2年4月1日現在)

単位(人)

普通会計

区分	一般行政部門									特別行政部門		計
	議会	総務	税務	農林水産	商工	土木	民生	衛生	教育	消防		
職員数	5	78	25	19	6	43	85	29	36	66	392	

公営企業等会計

区分	水道	下水道	国保	介護	計
職員数	27	12	11	13	63

給与など

◆ラスパイレス指数の状況

(平成31年4月1日)

市長部局	99.2	上下水道局	102.1
------	------	-------	-------

※国家公務員の給料を100とした場合の給料水準を示したもの。
上下水道局の数値は行政職試算での数値。

◆正規職員の人件費(令和元年度決算)

区分	歳出額(A)	実質収支	人件費(B)	人件費率(B/A)	
普通会計	千円 24,075,856	千円 664,375	千円 3,091,124	% 12.8	
上下水道局	水道事業	1,108,708	251,044	167,153	15.1
	工業用水道事業	177,008	12,647	43,342	24.5
	公共下水道事業	1,273,119	28,668	58,860	4.6

「人権」を考えるつどい

人権を尊重する心豊かな地域社会を築き上げていくことは、市民共通の願いです。
その社会の実現のためには、私たち一人一人が、人権に関する感覚を磨き、これを人権尊重の態度に結び付け、行動に移していくことが大切です。

「心豊かで、健やかな、住みよいまちづくり」を推進し、市民一人一人の人権意識の高揚を図り、明るく住みよい地域社会をつくりましょう。



講師: 伊藤 真波 さん

日本初の義手看護師
北京・ロンドンパラリンピック
競泳日本代表

日時 11/20(金) 13:40▶15:30(開場 12:30)

場所 スターピア 大ホール

内容 演題:「あきらめない心」 入場料 無料 手話通訳、要約筆記あり。

【問い合わせ】生涯学習振興課 ☎④51871

市職員採用試験 令和3年4月1日採用(追加募集)

職種	試験の種類	採用予定人員	受験資格
土木技術職	大学卒業・	若干名	平成2年4月2日から 平成13年4月1日までに生まれた人
企業技術職(土木)	高専卒業程度	若干名	

※職務概要、試験内容などの詳細は必ず受験案内で確認してください。

【申込受付期間】11月13日(金)まで 【第1次試験日】11月29日(日)

【受験案内・受験申込書】

- 市役所総合案内(1階)、総務課(3階①番窓口)、各出張所および市上下水道局で配布
- 市のホームページからダウンロードできます。

令和3年度 会計年度任用職員 登録者募集

【職種】保育士、給食調理員

※その他の職種は12月以降に募集する予定です。

【勤務予定地】

あおば保育園、潮音保育園、児童センターわかば

【受付期間】

11月9日(月)~12月18日(金)

【募集人数】

保育士:フルタイム 23人、パートタイム 11人
給食調理員:パートタイム 7人

【登録方法】

申込書に必要事項を記入の上、申込先まで持参または郵送してください。保育士を希望する人は資格証の写しも併せて提出してください。

募集案内・申込書は、総務課、各出張所で配付しています。市ホームページからもダウンロードできます。

【採用方法】

書類審査・面接

申込先・問い合わせ

〒744-8585 下松市大手町3-3-3 下松市総務課人事係(3階①番窓口)
☎④51808 ✉ jinji@city.kudamatsu.lg.jp

知らせてほしい、
知りたいこと...

情報

玉手箱



お知らせ



年金生活者支援給付金

公的年金などの収入やその他の所得金額が一定基準以下の年金受給者の生活を支援するために、年金に上乗せして給付するものです。給付金の受け取りには請求書の提出が必要です。

対① 老齢基礎年金を受給し、次の要件を全て満たす65歳以上の人

◎世帯全員が住民税非課税
◎前年の年金収入額とその他の所得額の合計が約88万円以下

② 障害基礎年金・遺族基礎年金を受給し、前年の所得額が約462万円以下の人

申 新たに給付金を受け取る人：対象者には、10月中旬

下松市の市外局番…0833
市役所の代表番号…☎④ 1700
各課へはそれぞれの問い合わせ先へ

時=日時・期間 場=場所 内=内容
定=定員 対=対象 縮=締め切り
持=持ってくるもの ￥=料金・費用
申=申込方法 先=申込先・提出先
問=問い合わせ先
☑=メールアドレス
手=手話通訳 要=要約筆記

11月の納期

国民健康保険税 第6期
忘れずに納めましょう。

税務課庶務係 ☎④1814

以降に請求手続きに必要な書類が届きます。必要事項を記入して日本年金機構へ返送してください。

新たに年金を受給する人：年金の請求手続きと併せて年金事務所または、市保険年金課で手続きをしてください。

先岡徳山年金事務所 ☎0834③2152

国民年金保険料 控除証明書の送付

1月から12月までに納めた保険料について、課税所得から社会保険料控除を受けるために必要な「社会保険料(国民年金保険料)控除証明書」を次のとおり送付します。

◎9月30日までの間に納付した人：11月上旬

◎10月1日～12月31日に今年初めて納付した人：令和3年2月上旬

控除を受けようとする人は、年末調整や確定申告の際に添付してください。

※過去の年度分や追納した保険料、配偶者など家族の保険料を支払っている人は、その保険料も合わせて控除を受けることができます。

国民年金加入者ダイヤル ☎0570(003)004、徳山年金事務所 ☎0834③2152

市国保・協会けんぽ 合同健診

時12月26日(土) 10時～13時

場スタアピア3階会議室

対 市国民健康保険に加入している40歳以上で、今年特定健診を受診していない人

内 特定健診のみ(血圧・検尿・血液検査など)

定 50人(申込順)

¥ 無料

持 受診券、受診票(申し込み後に送付)

申 込期間 11月4日(水)～9日(月)(土・日曜日を除く)

※令和3年2月6日(土)に行うがん検診との合同ケンシンは、広報12月号でお知らせします。

先 岡保険年金課国民健康保険係(1階⑧番窓口) ☎④1823

都市計画の変更に関する 案の縦覧

期 間 11月2日(月)～16日(月) 8時30分～17時15分

※土・日曜日、祝日を除く

変 更内 容 周南都市計画土地区画整理事業、道路および公園の変更

意 見書 の 提 出 案について意見のある人は、意見書を提出

することが出来ます。住所、氏名、連絡先を記入して市長あてに提出してください。

※意見書の様式は任意

縮 11月16日(月)(必着)

先 岡〒744-8585 下

松市大手町三三三下松市都市整備課都市計画係(2階①番窓口) ☎④1880

税務署からのお知らせ

11月11日～17日の税を考える週間に合わせて、小・中・高校生の税に関する作品の展示を行います。

場 ゆめタウン下松

◎新型コロナウイルス感染症拡大防止のため、源泉所得税の年末調整説明会は、中止します。年末調整に関する情報は国税庁ホームページをご覧ください。

岡徳山税務署 ☎0834②1010

令和2年度老匠位認定者

豊かな知識、経験、技能を発揮し活躍する75歳以上の人を褒めるものです。

健康・体育の部：相本健二(西柳)

芸術・文化の部：下山文字(末武中)、吉本健一(生野屋西)

社会奉仕の部：伊藤貞夫(潮音町)、山本全子(昭和町)

※敬称略

岡長寿社会課 ☎④1833

コミュニティ・スクールをご存じですか？

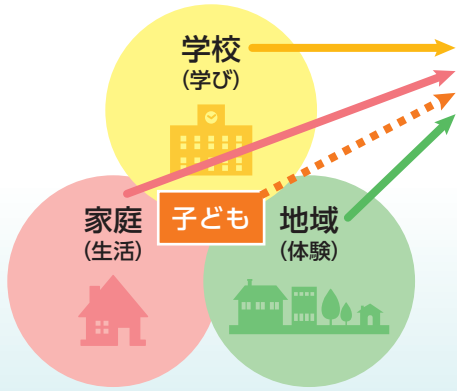

みんなで知恵やアイデアを出し合います

* 学校・家庭・地域の3つの立場の代表者が集まって話し合います。これを「学校運営協議会」と呼んでいます。「学校運営協議会」という組織を設置している学校が**コミュニティ・スクール(CS)**です。

どんな学校をめざすか

どんな子どもを育てるか

そのために3者でどんな連携・協力をすればよいか

など、子どもたちや地域のことについて意見を出し合います。時には、子どもたちも話し合いに参加し、一緒に考えます。

* 3者の思いを共有し、**目標をひとつ**にします。

* 同じ目標に向かって学校と家庭と地域が深くかかわり、連携して**「地域とともにある学校」**を実現するには、地域のみなさんのご理解とご協力が必要です。

地域学校協働活動推進員って？

- 学校と地域住民等との間の情報の共有を図るとともに、地域と学校がパートナーとしてつながり協働できるように働きかけます。
- 下松市内の3つの中学校区に一人ずつ配置されています。
- 法律に位置付けられた存在として、下松市教育委員会が委嘱しています。

CSキャラクターも一緒に楽しく活躍中



末武くん
末武中学校



くーぼ
久保中学校



くだコン
下松中学校

末武中学校区 地域学校協働活動推進員 藤田 典敬 さん

学校と地域がつながるとさまざまな取り組みができます

「さあ 学校へ行こう——!!」初めは高かった学校の敷居も、再度訪問するうちに低くなります。小学生時代怒られるときにしか入らなかった校長室にも入れるようになります。皆さん、「地域の宝」を育てる学校へ来て、子どもの姿を見てください。良いところも悪いところもたくさんあります。その良いところは伸ばし、悪いところを多くの皆さんで直してやりましょう。子どもと一緒に学ぶ楽しさや他地区の人と知り合える喜びが味わえ、自分自身も成長できます。コミュニティ・スクールは知れば知るほど、やればやるほど、子どもにとっても地域にとっても大切なものです。

末武中学校



避難所運営ゲーム

末武中学校運営協議会会長

藤田 典敬 さん

末武中学校CSの特色は、大規模校の強みを生かした地域連携です。避難所運営ゲーム50人、職業講話講師14人の地域協力が簡単に募集できます。今後もこの強みを生かしたいです。



中村小学校



生け花コーナー

中村小学校運営協議会会長

小林 拓宏 さん

「あったか中村」のフレーズが好きです。そして、何より子どもが大好きです。中村地区に縁のある方、学校運営に参画して、子どもたちが喜ぶアイデアをじゃんじゃん出して共に実行しましょう。



公集小学校



クラブ活動の指導

公集小学校運営協議会会長

森 徳治 さん

コミュニティ・スクール公集小では、学校・家庭・地域が一体となった学校づくりを目指しています。子どもたちの学びや育ちをともに支えていきましょう。



花岡小学校



昔のあそびを楽しもう

花岡小学校運営協議会会長

岩本 浩司 さん

学校・家庭・地域で話し合いをして、どんな学校づくりをし、目標とする児童生徒を育むか。

それに向けて協議・行動していく仕組みがコミュニティ・スクールです。一度、のぞいてみませんか。



「くだまつコミュニティ・スクール推進だより」で、各校の取り組みなどを紹介しています。公民館などにも掲示していますのでご覧ください。



下松市の
小学校・
中学校は

すべての学校が

コミュニティ・スクールです

学校では 地域の力を、学習や行事に生かしています
あなたの特技や経験を活かしたり子どもたちとふれ合ったりしませんか

地域では 子どもたちが力を発揮しています
子どもたちといっしょにあなたの地域を盛り上げませんか

～学校も地域も 大人も子どもも
みんなが元気になる～

地域のみなさんのおかげで、学校では豊かな
体験や取り組みを実施することができています。

子どもの元気は地域の元気、みんなで元気にしましょう

下松中学校区 地域学校協働活動推進員 中村 啓 さん

新しい時代を担う子どもたちには、時代のニーズに応じた様々な知識や技能の習得と共に、普遍となる豊かな人間性、そして地域の文化や伝統をしっかりと伝授していくことが求められると思います。今後地域連携を更に深め、子どもたちを取り巻く地域の教育力をもっと身近に、もっと積極的に活かすことが大切ではないでしょうか。こうした地域の輪の広がりと同時に、学校・家庭・地域の連携という大きな母体に支えられ、子どもたちは進んで行くでしょう。「前へ！」と。

下松中学校



笠戸島デイキャンプ

下松中学校運営協議会会長

中村 啓 さん

学校、生徒そして先生方がより身近になった今年度。目指す「下松っ子像」の実現に向けたその一助を地域の私たちも共に担っていききたいものです。



下松小学校



昼休みの運動あそび

下松小学校運営協議会会長

森氏 民雄 さん

めざす「くだまつっ子像」にむけて、～笑顔であいさつが行き交う街～になるよう、子どもたちへ「行ってらっしゃい」「お帰りの声かけをお願いします。」



豊井小学校



豊井安全マップを作ろう

豊井小学校運営協議会会長

清木 健一 さん

地域とのつながりが大変深い学校です。学校と地域が学びで結ばれ充実した地域学習ができています。学校を応援する地域の輪を広げていきたいと思えます。



地域の宝である地域の子どもをみんなで育てましょう

久保中学校区 地域学校協働活動推進員 藤江 旬仁 さん

昨年度、小学校で体験学習を行った時のことです。中学生が企画、立案、ボランティアとして参加し、盛り上げてくれました。活動最後の終わりの会で、中学生の代表が、参加した児童、特に6年生に向けて呼びかけました。「来年は中学校に入学される皆さん、地域の方々と一緒にこの行事をつないでください。」頼もしいその言葉に、小学生・中学生・学校・家庭そして地域がひとつになった感動をおぼえました。

地域の皆様、子どもたちと一緒に手をつないで、「ふるさとを愛し心豊かでたくましく生きる久保っ子」を応援しましょう。児童生徒の未来のために!

久保中学校



くーぼのアートミュージアム

久保中学校運営協議会会長

藤江 旬仁 さん

「ふるさとを愛し心豊かでたくましく生きる久保っ子」思いやりの心を育む活動を、今まで以上に学校を核として、児童生徒の未来のために地域は応援続行です。

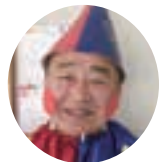

久保小学校



希望の森再生プロジェクト

久保小学校運営協議会会長

山岡 喜久吉 さん

久保小学校では、亥の子体験や米作り、授業参加など、地域と連携した様々な活動を行っています。今後も久保のよさを生かした取り組みを進めていきたいと思えます。



東陽小学校



東陽小子ども歌舞伎

東陽小学校運営協議会会長

林 孝昭 さん

本年、学校教育目標の再設定「思いやりとやり抜く力のある『東陽っ子』の育成」を承認しました。この方針に沿って、教職員、保護者、地域住民が一体で学校運営の質の向上を図ってまいります。



【問い合わせ】 学校教育課 ☎④1869 生涯学習振興課 ☎④1871

成人式のご案内

昭和33年1月10日(日) 11時

場 スターピア大ホール

平成12年4月2日〜平成13年4月1日に生まれた人※住民基本台帳に登録されている人には、12月上旬頃に案内を送付します。市外に転出している人(就職・学生など)も出席できますので、12月24日(木)までに連絡してください。

新型コロナウイルス感染症対策

新成人のみの出席とし、中学校区ごとに受付を開始します。

下松：10時〜

久保：10時15分〜

末武、その他：10時30分〜

※指定の時間でなくとも入場はできます。付き添いが必要な場合は、事前にご連絡ください。

● 家族席は設けません。

● 家族からのメッセージ募集は行いません。

● 舞台上での撮影会は行いません。

先回り 744・8585 下松市大手町三・三・三 生

涯学習振興課 (5階) 1番窓口 ☎ 1870

特定疾患のある皆さんへ

12月に見舞金を支給します。申請を願います。昨年度の申請者には、ご案内をお送りします。

10月1日現在、市内に住所を有し、次のいずれかに該当する人

① 特定医療費(指定難病)受給者証の交付を受けている人

② 小児慢性特定疾病医療受給者証の交付を受けている児童を介護している人

※施設入所者および1年以上、入院している人を除く。新型コロナウイルス感染症の影響で有効期間が延長となった人も対象となります。

申請が必要ない人

◎ 身体障害者手帳1・2級、療育手帳A・B、精神障害者保健福祉手帳1級のいずれかを所持している人

◎ 20歳未満で身体障害者手帳3級を所持している人

支給額

20歳以上：5,000円
20歳未満の人を介護して

る人：3万円

支給方法 民生委員が配付

または市窓口で受け取り

特定疾患(指定難病)受給者証または小児慢性特定疾病医療受給者証、印鑑

11月13日(金) 先回り 福祉支援課 (1階) 窓口 ☎ 1835、FAX 6220

地域の子どもは地域で育てる

11月は、子ども・若者育成支援強調月間です。

青少年の行動に対する大人の無関心さやモラルの低下が、青少年を取り巻く問題に悪影響を及ぼす要因の一つとなっています。

子どもは「大人の鏡」です。大人の姿や行動を子どもたちは見つけて育ってきます。大人が社会のルールを守り、子どもの手本となることに努め、社会全体で青少年の健全育成に取り組んでいく機運を高めましょう。

生涯学習振興課内 下松市青少年育成協議会事務局 ☎ 1870

里親制度説明会

里親とは、何らかの事情で家庭で暮らせない子どもを自らの家庭に迎え入れ、地域の中で養育する制度です。お気軽にご参加ください。

◎ 周南児童相談所：11月28日(土) 10時〜

◎ あいぱーく光：11月29日(日) 10時〜

◎ 周南児童相談所 ☎ 083420554

児童虐待防止推進月間

児童虐待は社会全体で解決すべき問題です。

虐待の疑いがある場合や子育てに悩んだときは、児童相談所全国共通ダイヤルをご利用ください。

☎ 189(いちばやく) ※24時間応答。最寄の児童相談所につながります。

暴力などの身体的虐待以外にも、言葉で脅かす、乳幼児を家に残して外出する、子どもの目の前で家族に暴力をふるうなどの行為も児童虐待です。

子育て支援課家庭児童相談室 ☎ 1873

以下は広告のスペースです(有料広告の掲載に関するお問い合わせは、(株)アドワン ☎0833④9781まで)

石材専門 新墓・修理・古いお墓のリフォーム

金子石材(株)

大型展示場 見積無料

〈住所〉下松市美里町4丁目6番29号
〈TEL〉0833-41-2022

創業 明治30年 おかげさまで123年

年中無休 あたためたい食事と笑顔をお届けします!

高齢者向け配食サービス

お1人暮らしの方も安心。安否確認も致します。

日替わりメニューで栄養バランスのとれたお食事をご自宅までお届け!

週に1回からでもお届けします

主食(ご飯・粥)・おかず(普通・刻み)・極刻み(ミキサー)より選択できます

詳細はお問い合わせください

配達可能地域 株式会社 メディス 岩国支店
下松市・岩国市(一部地域を除く)
岩国市御庄4丁目106-7 ☎0120-46-0142

11月9日～15日は秋季全国火災予防運動期間です

その火事を

防ぐあなたに金メダル

火災が発生しやすい季節を迎えます。火の取り扱いには十分に注意し、火災を起さないよう気を付けましょう。

放火されない環境づくり

全国で最も多い出火原因は放火と放火疑いを合わせ

たものです。次の点に注意して、放火されない環境を作りましょう。

◎家の周りに燃えやすい物を置かない。

◎通用口、車庫、物置等のドアは施錠する。

◎ゴミは収集日の朝に出すようにする。

住宅用火災警報器の交換目安は、10年です。点検機

能を活用して異常がある場合は、交換してください。

住宅用火災警報器は、火

災の早期発見、特に就寝中の火災時の逃げ遅れを防ぐ

ために大変有効です。適切な維持管理をお願いします。

消防本部予防課 ☎④51882

中小企業勤労者小口資金の貸付

① 対次のすべてに該当する人

② 県内に居住している中小企業勤労者、または

共済会加入勤労者

③ 次のいずれかに該当している人

(1) 同一事業所に1年以上勤務している。

(2) 離職時の事業所に1年以上勤務し、離職を余儀なくされた勤労者(雇用保険受給資格者で離職理由コードが11、12、21、22、23、31、32および34であった人に限る。)

(3) 職し、勤続1年未満

④ 市町税を完納している

⑤ 返済能力がある

⑥ 資金使途 大学教育資金、育児・介護休業資金、冠婚葬祭・療養資金、災害資金、生活向上資金

貸付限度額 100～300万円

利率 年1.64%

※保証料が必要

償還期間 10年以内

⑦ 県内の中国労働金庫

※貸し付け審査あり

⑧ 産業振興課(4階⑥番窓口) ☎④1745、県労働政策課 ☎083(933)3210

離職者緊急対策資金

対次のすべてに該当する人

① 県内に居住している

② 離職時の事業所に1年以上勤務していた

③ 離職を余儀なくされた勤労者(雇用保険受給資格者または、雇用保険受給資格者であった人で離職理由コードが11、12、21、22、23、31、32および34の人に限る。)

④ 借入申込時、現に離職しており、かつ、ハローワークで求職活動を行っている

⑤ 市町税を完納している

⑥ 返済能力がある

⑦ 資金使途 大学教育資金、住宅資金償還金、冠婚葬祭・療養資金、一般生活資金など

必要書類 雇用保険受給資格者証などの証明書

貸付限度額 70～150万円

利率 年1.0%

※保証人、保証料が必要

償還期間 6～10年以内

⑧ 県内の中国労働金庫

※貸し付け審査あり

⑨ 産業振興課(4階⑥番窓口) ☎④1745、県労働政策課 ☎083(933)3210

11月は市民憲章強調月間

～憲章の精神(こころ)でささえるまちづくり～

市民憲章は、昭和44年11月3日、当時の下松青年会議所が中心となって、下松市制施行30周年を機に制定されました。

市民憲章には、市民性の向上とお互いの幸せ、市勢躍進の願いが込められています。まちづくりは市民一人一人が主役です。自分たちのまちを愛し、住みよいまちづくりを目指して、実践5項目を実践していきましょう。

《下松市民憲章》

わたくしたち 下松市民は
英知と 友愛と 勇気をもって

- ☆きまりを守り 明るいまちをつくる
- ☆花と緑を愛し 美しいまちをつくる
- ☆スポーツに親しみ 健やかなまちをつくる
- ☆生産に励み 豊かなまちをつくる
- ☆若い力を育て 伸びゆくまちをつくる

☎下松市民憲章推進協議会事務局
(生涯学習振興課内) ☎④1870

スタアピアくだまつ 臨時休館

定期特別保守点検のため、11月10日(火)は休館します。また、翌日11日(水)は休館日です。

スタアピアくだまつ ☎41
6800

JR西日本からのお知らせ

線路工事のため次の日時に列車を運休します。

時①11月9日、②令和3年2月1日 いずれも9時30分～16時頃

区間 山陽本線柳井駅～下松駅(上下線共)

※運休区間では、バス等による代行輸送を行います。詳しくは、JR時刻表の11月号をご覧ください。

☎JR西日本お客様センター
0570002486

山口県最低賃金

1時間 829円

昨年10月に発効した金額が引き続き、適用されません。使用者はこの金額より低い賃金で、労働者(学生アルバイト等を含む)を使

用することはできません。

なお、産業別の特定最低賃金は次のとおりです。

◎鉄鋼業など：966円
◎電子部品、電気機械器具など：892円

◎輸送用機械器具製造業：936円

◎百貨店、総合スーパー：852円

※いずれも1時間の賃金
☎山口労働局 083(995)0372



令和3年度 下松市奨学金奨学生

対象となる学校

①高等学校および専修学校の高等課程・高等専門学校
②大学(短期大学を含む)および専修学校専門課程

◎向学心に燃え、人物と学業が優秀でありながら、経済的理由で就学が困難な人

◎本人の保護者が市内に住所を有すること

◎他の奨学金および授業料減免などを受けない人

◎連帯保証人2人を有する人

貸付月額

①1万5,000円
②3万5,000円

償還 卒業後6カ月を経過したときから毎月一定額

申請期間 11月30日(月)～12月24日(木)

※募集要項・申請書は、市内の中学校、高校および近隣の高校に配付しています。

市ホームページからもダウンロードできます。

☎先岡教育総務課(5階)④番窓 ☎451866

学力向上等支援員

困児童生徒に対する学習指導の支援(個別指導など)

雇用期間 12月1日～令和3年3月31日

勤務条件 授業のある日で週3日、1日4時間

勤務場所 市内小・中学校

報酬 2,810円(1時間)

☎国教員免許状などを提出

選考方法 面接(随時)

☎先岡学校教育課(5階)②番窓 ☎451869

※雨天順延

場末武公民館 集合・解散

内近世における末武村海岸(玉鶴川から末武川)の開作地を河村氏の著作と共に案内します。

定12人(申込順)

¥100円

先岡生涯学習振興課内 下松地方史研究会事務局 ☎451870

星の広場

心の病気回復のために、集まって話をしたり、テーマを決めて活動しています。

期日・内容

①11月12日：卓球★
②11月26日：創作活動
③12月10日：手芸
④12月24日：クリスマス会
⑤1月14日：新年会

⑥1月28日：活動計画
⑦2月25日：茶話会★
⑧3月11日：DVD鑑賞★

⑨3月25日：音楽鑑賞

※いずれも13時～15時、原則第2・4木曜日

場保健センター

¥100円

★の回は、時間、場所などの変更があります。

締開催日の3日前(参加要件がありません)

先岡福祉支援課障害福祉係(1階)②番窓 ☎451835

地域生活支援センター「ウイング」 ☎0834214573

先輩ママとの子育て勉強会(秋冬コース)

時11月20日、12月18日、令和3年1月15日、2月19日、3月19日 9時45分～11時45分(全5回)

場ほしらんど5A・B

対おおむね2歳半以上の子との意思疎通や関わり方について悩んでいる保護者、視覚支援に関心のある人

内DVD視聴、先輩ママ体験談、支援ツールの活用例紹介など

定20人程度

¥無料

締11月18日(水)

甲市ホームページからダウンロードした申込書をFAX、メールまたは電話にて

先岡福祉支援課障害福祉係(1階)②番窓 ☎451835

☎FAX 456220、✉fukushien@city.kudamatsu.lg.jp

県営住宅入居者

11月2日(月)から募集一覧表、申請様式を市住宅建築課(2階①番窓口)に備え付けます。

※申込締切日に次の要件を満たす人

◎住宅に困っていることが明らかかな人

◎収入基準に該当する人

◎入居予定者が暴力団でないこと

※一定の要件を満たす人は単身での申し込みが可能です。

申込書を持参または送付

申込期間 11月20日(金)～30日(月)(消印有効)

入居予定 令和3年1月下旬

抽選日 12月7日(月)

〒745-0004 周南市毛利町二三八 山口県施設管理財団県営住宅管理事務所周南支所 ☎0834-276780

周南地域地場産業振興センター職員

対昭和60年4月2日以降に生まれた人で短大卒以上(見込みを含む)で第1種

普通自動車免許を有する人
因企業支援や産業振興

採用人数 1人
採用予定日 令和3年4月1日

1次試験日 11月29日(日)

※募集要項など詳しくは、ホームページで確認してください。

〒745-0004 周南地域地場産業振興センター ☎0834-253210

陸上自衛隊高等工科学校

応募資格 15歳以上17歳未満の男性

受付期間 推薦：11月30日(月)まで、一般：令和3年1月6日(水)まで

〒745-0004 周南地域地場産業振興センター ☎0834-7097

講座・教室

認知症予防教室 (下松地区)

住み慣れた地域で、いつまでも自分らしく、いきいきと暮らして続けていくために、認知症の予防に取り組みましょう。

11月24日から令和3年2月16日の毎週火曜日(12月29日を除く、全12回) 10時～11時30分

場下松市社会福祉協議会

対市内在住で65歳以上の人(医師から運動制限の指示のある人を除く)

内脳トレ、軽運動など

定15人(原則全12回受講できる人、申込順)

¥無料

持動きやすい服装、飲み物、タオル、筆記用具

先岡長寿社会課 ☎451837、はびね周南 ☎455055

星ふるまちのくだまっアカデミー

12月5日(土) 10時30分～12時

場ほしらんどサルビアホール

内金谷匡人さん(放送大学山口学習センター客員教員)による「古文書から考える昔の暮らし」

定50人(申込順)

申11月4日(水)9時から電話にて

先岡中央公民館 ☎410927

終活安心支援講座

人生の最終段階に自分が望む医療やケアを家族などと前もって考え、話し合い、共有することは、本人だけでなく家族の安心にもつながる大切な取り組みです。

時①12月16日(水)、②令和3年1月16日(土) 14時～15時

※内容は同じ。

場ほしらんどサルビアホール

内私と家族の安心ノート(エッセイ、手紙)の書き方、終活に役立つ情報など

定各50人(申込順)

※希望する日時を申し込んでください。

先岡長寿社会課 ☎451728

相談

弁護士無料法律相談

時11月18日(水) 9時～12時

場ほしらんど5A・B

相談員 周南地区会弁護士

定18人(先着順)
予約受付 11月11日(水)から
先岡生活安全課くらしの相談係(1階⑩窓口) ☎451827

以下は広告のスペースです(有料広告の掲載に関するお問い合わせは、(株)アドワン ☎0833-9781まで)

みんなの笑顔のために。山の神 ライマーケット 毎月第1日曜日開催!!!

毎回来場者数 1,000人越え!

EXIS LANDコンクール 8年連続受賞の実績

庭のデザイン・設計・施工はもちろん、カーポート、物置等の各種エクステリアもお任せください。

Café Marché カフェマルシェ ドッグラン2箇所完備

周南造園 株式会社 ☎0833-47-2500 下松市大字切山306番4

不動産のことならお気軽にご相談ください!

売却物件 土地 建物 賃貸

地元密着の不動産会社

株式会社 美里不動産

〒744-0073 山口県下松市美里町二丁目14番15号 TEL 0833-44-9230 FAX 0833-44-9250 美里不動産 検索 山口県知事(1)第3644号

女性の相談窓口

11月12日～25日は、女性に対する暴力をなくす運動期間です。次の相談窓口をご利用ください。11月2日(月)～30日(月)に、市役所ロビーで啓発資料を展示します。

市男女共同参画室

☎ 1825

配偶者暴力相談支援センター

☎ 083(901)1122

DVホットライン(緊急用)

☎ 0120-238122

下松警察署生活安全課

☎ 0110

やまぐち性暴力相談ダイヤルあさがお

☎ 083(902)0889

女性の権利ホットライン

☎ 0570-070810

閩人権推進課(1階⑭番窓)

☎ 1825

司法書士無料電話相談会

時 11月7日(土) 10時～15時

内容 多重債務、相続、空き家問題など、手続の説明や問題解決の相談

先 0120-003821

閩山口県青年司法書士協議会

☎ 083-9768720

催し



下松市民美術展覧会

時 11月3日(祝)～8日(日) 10時～19時

※4日は休館、8日は17時まで。

場 スターピア展示ホール、リハーサル室

閩生涯学習振興課 ☎ 1870

発掘!!ふるさとの古写真

時 11月29日(日)まで

内容 昭和14年の市制施行奉祝行進など、初公開の明治末

昭和40年代の写真展示

場 閩島の学び舎 ☎ 0860

イベントの中止

新型コロナウイルス感染症の影響により、11月に開催を予定していた次のイベントを中止します。

◎くぼふるさとまつり

閩久保公民館 ☎ 0700

◎花岡ふれあいまつり

閩花岡公民館 ☎ 7513

◎笠戸公民館ふれあいまつり

閩笠戸公民館 ☎ 0173

◎農業公園秋まつり

閩農業公園 ☎ 0069

◎稲穂祭～きつねの嫁入り

閩花岡福徳稲荷社 ☎ 4500

◎くだまつ商工まつり

閩下松商工会議所 ☎ 41070

玉鶴芸能の日

時 11月18日(水) 10時～14時

40分

対原則60歳以上の人

内 瀬戸内ひらめバラエティショー

場 閩下松老人福祉会館「玉鶴」

☎ 8486

Yamaouchi

盛り上げようプロジェクト

NANANOME

県内外の団体や学生が参加する音楽イベントです。

時 11月22日(日) 14時～

場 米泉湖野外音楽ステージ

閩 Yamaouchi 盛り上げようプロジェクト実行委員会

☎ 080-3055-0099

手芸作品展

時 11月19日(木)～12月22日(火)

場 閩きらぼし館 ☎ 6080

多様性のあるいきいきとした社会へ

男女共同参画情報

～女性に対する暴力の根絶～

配偶者やパートナーからの暴力(DV)など、あらゆる暴力は、性別を問わず、決して許されるものではありません。特に、暴力の現状から、女性に対するパートナーからの暴力、性犯罪・性暴力、ストーカー行為、売買春、人身取引、セクシュアルハラスメントなどの暴力については、解決しなければならぬ大きな課題です。

また、DVが起きている家庭では、子どもに対する暴力が同時に行われている場合があります。子ども自身も暴力を受けている場合だけでなく、子どもが見ている前でパートナーに暴力を振るうことは、面前DVといい、子どもへの心理的虐待にあたります。

DVは、子どもの成長にとって大切な安全・安心を壊し、こころやからだに、さまざまな影響を与えたとされています。

「私が我慢すれば」

「この程度で相談してもいいのかな?」

「他の人よりはまし!」

「そう思っているあなたへ。つらさや不安を話してみませんか? あなたの周りに心配だなと思う人がいたら…。相談されたり、気づいたときは、話してくれてありがとう」

「あなたは悪くない」と伝えて、被害を受けている人が専門機関に相談出来るよう支えてあげてください。

男女共同参画室 ☎ 1825

パープルリボンがシンボルです。

シンボルマークにちなみ、11月12日から18日までの間、市役所玄関前でライトアップを実施します。

DV相談+ (プラス)
☎ 0120-279-889
メールやチャットもあり





9/27

生地からピザづくりに挑戦

はなおか放課後子ども教室の「ドラム缶でピザを焼こう!」が、花岡公民館で開催されました。ピザ生地は粉から手作り。包丁で切った野菜やベーコンをのせて、ドラム缶の窯で焼きあげました。兄妹で参加した森本陽茉莉さん(花岡小3年)は、「生地をこねる時に力をいれるのが大変だったけれど、100点以上のピザができた」と笑顔で話してくれました。



10/8

スポーツを通じて地元を熱く!

山口銀行女子ハンドボールチーム「YMGUTS」の監督、選手が公集小学校6年児童に「未来への扉」と題して講演を行いました。この日同校を訪れた選手5人は、いずれも下松市出身。

下松工業高校出身の東佑三監督は、「何事も100%の力で。夢を叶えるために、今何をしたらよいか、少しずつ考えていこう」と児童に語りかけました。



講演後、ハンドボールを体験する児童



その他の話題はこちらから

イベント予定など、情報盛りだくさん!

サルビア一鉢&花壇
コンクール受賞者
(敬称略)

市長賞

＊サルビア一鉢(一般)

内山正吾(上地)

＊花壇

上地花を作る会

市議会議長賞

＊サルビア一鉢(一般)

内山清之(上地)

＊花壇

公集小学校

市民憲章推進協議会会長賞

＊サルビア一鉢(一般)

内山宣子(上地)

＊花壇

本浦自治会

花と緑の会会長賞

＊サルビア一鉢(一般)

岡村聖代(河内上)

＊花壇

花岡地区婦人会



わが家の野菜レシピ° かぼちゃのバイクドチーズケーキ

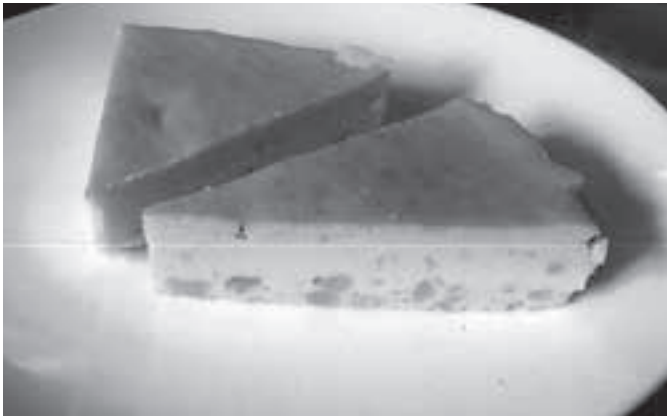

免疫を高めるビタミンA・C・E(ビタミンエース)が含まれるかぼちゃは、秋から冬にかけての10月～12月が旬です。おかずだけではなく、スイーツとしても楽しみ、子どもから大人まで大人気の食材です。

材料(18cm丸型1個分)

かぼちゃ	……………200g	卵	……………2個
クリームチーズ	…200g	小麦粉	……大さじ3
砂糖	……………100g	牛乳	……………200cc
とかしバター	……20g	レモン汁	…大さじ2

- ① かぼちゃの皮をむき、耐熱容器に入れ、ラップをして電子レンジで加熱する。柔らかくなったかぼちゃをつぶす。
- ② ボウルにクリームチーズを入れてよく練る。なめらかになったら、砂糖を加えて、泡だて器で混ぜる。卵を割りほぐして、数回に分けて、混ぜる。
- ③ ②に小麦粉、牛乳、レモン汁を加え、そのつどよく混ぜる。
- ④ ③にとかしバターを加え、①のかぼちゃを加える。
- ⑤ オーブンを180度に予熱をし、④の生地を型に流して、180度で40分焼く。
- ⑥ 焼きあがったら、型ごと常温に置いて粗熱をとる。冷蔵庫に入れて2～3時間冷やす。

応募者のコメント

家の畑で出来たたくさんのかぼちゃを使って作れるレシピを考えました。



オススメ★ブックマーク

市立図書館 ☎410093

一般 すごいエスカレーター

田村美葉／著
エクスマレッジ

ショッピングモールや駅など、さまざまな場所で私たちを運んでくれるエスカレーター。都市部にある近未来的なデザインから、老舗デパートで働き続けるレトロなデザインまで、乗ってみたい! すごいエスカレーターをご紹介します。



児童 やばいことわざ

齋藤孝／監修
アスコム

ことわざって、昔のことだと思いませんか? 実は、私たちの未来を予言したやばいことわざがたくさんある!? ことわざを知っておけば、人のためにも、自分のためにもなる! この本を読むのも「思い立ったが吉日」です。



絵本 めんのずかん

大森裕子／作 石毛直道／監修
白泉社



ラーメン、パスタ、うどん、そば…いろいろなめんりょうりがあるね。みているだけで、おながすいてきちゃう! みんながたべてみたいりょうりはあるかな? お父さんやお母さんにもきいてみよう!

簡単な操作で本を除菌できる図書除菌器を設置しています。ぜひご利用ください。

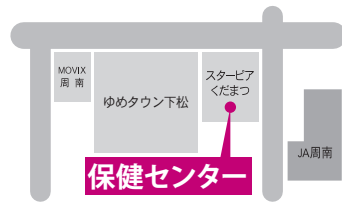

健康増進課
(保健センター内)
☎④1234

子ども



育児相談・離乳食教室(予約制)

[期日] 11月11日(水) [場所] 保健センター
[申込方法] 健康増進課へ電話

◆育児相談

[受付] 9時30分～11時30分、13時30分～14時30分
[対象] 0歳～未就学の乳幼児と保護者
[内容] 身体計測、保健師・管理栄養士・歯科衛生士(午前中)による個別相談
[持参物] 母子健康手帳

◆離乳食教室

[時間] 10時～11時、13時30分～14時30分
[対象] 生後4～6カ月児と保護者
[内容] 管理栄養士による講話、身体計測
[定員] 各回8組 [持参物] 離乳食大百科

3歳児健康診査

一般(内科)健康診査は、市内の委託医療機関(個別健診)で実施しています。また、歯科健診の集団健診を再開しました。対象者に案内をお送りします。

1歳6カ月児歯科健康診査

対象者に順次、案内をお送りします。
「健康づくりのお知らせ」に掲載した日程を変更しています。ご了承ください。

小児インフルエンザ予防接種の助成

[対象者] 生後6カ月～小学6年
[接種回数] 上限2回(原則、同一医療機関での接種)
[持参物] 山口県内に住所を有していること、年齢が確認できるもの(健康保険証、福祉医療費受給者証、母子健康手帳など)
※詳しくは、県ホームページでご確認ください。
[問い合わせ] 山口県健康増進課 ☎083-933-2956

障がい児(者) 歯科診療

口腔保健指導や歯科に関する相談にも応じます。
※予約が必要です。
[申込先・問い合わせ] 県口腔保健センター(山口市吉敷下東) ☎083(928)8020

星の子クリスマス会中止のお知らせ

今年度中に2歳を迎える幼児と保護者を対象に、

12月に開催を予定していた星の子クリスマス会は、新型コロナウイルス感染症の影響により、中止することとなりました。

成人



11月8日～14日は 歯・口腔の健康づくり推進週間

歯と口腔こうくうの健康は、よくかんで食べ、バランスの取れた食生活を送るためだけでなく、全身の健康を保持・増進し、人生を豊かに過ごすことにつながります。定期的に歯科検診を受けるよう心がけましょう。

歯周疾患検診

市内の指定歯科医院で受診してください。受診券が必要です。紛失した場合は、市健康増進課にお問い合わせください。

※予約が必要です。

[期間] 令和3年2月末まで

次の年齢に該当する人は、無料で受診できます。

年齢	生年月日
40歳	昭和55年4月1日～昭和56年3月31日
50歳	昭和45年4月1日～昭和46年3月31日
60歳	昭和35年4月1日～昭和36年3月31日
70歳	昭和25年4月1日～昭和26年3月31日

食塩・血圧が気になる人へ

[日時] 11月13日(金) 9時～10時
事前に容器を配付し、上記の日時に回収します。
※結果は、後日通知します。
[場所] 保健センター [対象] 20歳以上
[内容] 尿による推定食塩摂取量検査
[自己負担金] 100円

ストレス相談

臨床心理士による相談
[日時] 12月3日(木) 13時30分～15時30分
[場所] 保健センター
[対象] 精神科・心療内科に通院したことがなく、不眠やストレス、心の不調を感じている人
[費用] 無料(要予約)
[申込方法] 11月30日(月)までに健康増進課へ電話

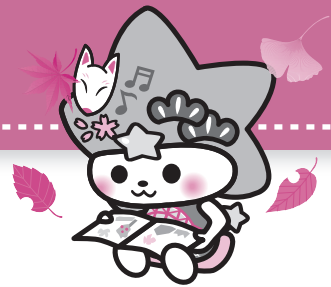

急な病気などで、救急車を呼ぶか病院に行くか迷ったときは、**救急医療**電話相談へ
大人…#7119、子ども…#8000 毎日24時間

15 日

- プチ海の駅 (9:00~11:00・栽培漁業センター)
- 下松スポーツ公園球技場無料開放 (9:00~17:00)
- 献血(400ml限定) (10:00~12:00/13:15~16:00・ゆめタウン下松)

内科 休日診療所 (中央町) ☎④7799

外科 くだまつ眼科 (西柳) ☎④2222

水・下水道 梅山水道工業所 ☎④1041

16 月

17 火

18 水

- 弁護士無料法律相談【要予約☎④1827】
(9:00~12:00・ほしらんど)
- 下松市シルバー人材センター入会説明会
(10:00~12:00・勤労者総合福祉センター)
- 玉鶴芸能の日 (10:00~14:40・下松老人福祉会館「玉鶴」)
- 心配ごと相談 (13:00~16:00・下松福祉センター)
- マイナンバーカード延長窓口 (~19:00・市役所1階☎窓口)

19 木

- おひざにだっこのおはなし会(11:00~11:30・市立図書館)
※10組まで
- 行政相談 (13:00~16:00・下松福祉センター)

20 金

21 土

水・下水道 岩崎水道ポンプ店 ☎④0714

22 日

- 献血(400ml限定) (10:00~12:00/13:15~16:00・サンリブ下松)

内科 休日診療所 (中央町) ☎④7799

外科 小林耳鼻咽喉科医院 (北斗町) ☎④0134

水・下水道 国益建設 ☎④0177

23 祝 (勤労感謝の日)

内科 休日診療所 (中央町) ☎④7799

外科 ほりいけ耳鼻咽喉科 (せせらぎ町) ☎④8755

水・下水道 竹本工務店 ☎④0338

し尿収集は通常通り行います。

24 火

25 水

- 徳山年金事務所出張年金相談【要予約☎0834③2152】
(9:30~12:00/13:00~15:30・市役所1階☎番窓口)
- 心配ごと相談 (13:00~16:00・下松福祉センター)
- マイナンバーカード延長窓口 (~19:00・市役所1階☎窓口)

26 木

- 人権相談 (13:00~16:00・市役所1階102会議室)

27 金

28 土

- 司法書士無料法律相談【要予約☎083 (924) 5220】
(13:00~17:00・ほしらんど)

水・下水道 ニチリン ☎④3377

29 日

- 献血(400ml限定) (10:00~12:00/13:15~16:00・サンリブ下松)

内科 休日診療所 (中央町) ☎④7799

外科 かとう整形外科クリニック (瑞穂町) ☎④8155

水・下水道 キハラ建設 ☎④0581

30 月

- 納税相談窓口 (~20:00・市役所1階①番窓口)

新型コロナウイルス感染症の影響により、一部
内容が変更になる可能性があります。

2020 11月 星ふるまちのカレンダー

- 休日診療所と在宅当番医の受付時間は、9:00～11:30、13:00～16:30です。
外科系当番医を受診する場合は、必ず事前に電話などで確認をしてください。
- 献血は、天候などにより変更・中止になる場合があります。

1 日

- プチ海の駅 (9:00～11:00・栽培漁業センター)
- 献血 (400ml限定) (10:00～12:00/13:15～16:00・サンリブ下松)

内科 休日診療所 (中央町) ☎④7799
外科 英クリニック (大手町) ☎④7788
水・下水道 岩崎水道ポンプ店 ☎④0714

2 月

3 祝 (文化の日)

- 下松市民美術展覧会 ～ 8日 (10:00～19:00 <4日は休館、8日は17:00まで>・スターピア展示ホール・リハーサル室)

内科 休日診療所 (中央町) ☎④7799
外科 のだくりにつく (中央町) ☎④2100
水・下水道 竹本工務店 ☎④0338
し尿収集は通常通り行います。

4 水

- 心配ごと相談 (13:00～16:00・下松福祉センター)
- マイナンバーカード延長窓口 (～19:00・市役所1階☎窓口)

5 木

- いきいき健康教室 (9:30～10:45・勤労者総合福祉センター)
- 緊急地震速報訓練 (10:00～)

6 金

7 土

水・下水道 新ホーム ☎④8000

8 日

内科 休日診療所 (中央町) ☎④7799
外科 山下ウィメンズクリニック (瑞穂町) ☎④0211
水・下水道 ニチリン ☎④63377

9 月

10 火

11 水

- 心配ごと相談 (13:00～16:00・下松福祉センター)
- マイナンバーカード延長窓口 (～19:00・市役所1階☎窓口)

12 木

- 人権相談 (13:00～16:00・市役所1階102会議室)

13 金

14 土

- マイナンバーカード休日窓口 (9:00～15:00・市役所1階☎窓口)
- としょかんおはなし会 (11:00～11:30・市立図書館) 10組まで
- 司法書士無料法律相談【要予約☎083 (924) 5220】
(13:00～17:00・ほしらんど)

水・下水道 竹安工事 ☎④1850

投稿写真募集!

- ① くだまる【公式】Twitterをフォロー
- ② #潮騒くだまつを付けて写真を投稿
選ばれた写真は、広報「潮騒」に掲載します。
※Twitterでの投稿以外の写真は募集していません。



@kudamaru_39



投稿について

第75回

下松駅伝競走大会 in 米泉湖

出場チーム募集

日時 令和3年1月17日(日) 9時スタート

※雨天・積雪・路面凍結の場合、中止

スタート・ゴール 米泉湖ビッグウイング前

● 部門

フリーの部・30チーム

市内に在住、在勤または、在学する中学生以上。ただし下松市、周南市、光市いずれかの在住者に限ります。

● 区間

全5区間、約24km (1区間:米泉湖周回コース1周約4.8Km)

● 申込方法

市ホームページからダウンロード、または申込先、各公民館に設置した申込書に必要事項を記入のうえ持参してください。FAX、郵送、メールも可能。

申込期限

11月20日(金) 17時必着

● 参加料

1チーム当たり4,000円

● その他

スポーツ庁、日本陸上競技連盟のガイドラインに沿った新型コロナウイルス感染症対策を行います。感染拡大状況により、中止または、内容を変更する場合があります。詳しくは、開催要項をご確認ください。



申込先・問い合わせ

〒744-8585 下松市大手町三丁目3番3号
地域交流課スポーツ観光交流係(4階③番窓口)
【TEL】☎1820 【FAX】☎1849
【E-mail】sports@city.kudamatsu.lg.jp

発行:下松市地域政策課広報戦略係
〒744-8585 山口県下松市大手町三丁目3番3号 ☎1802 ☎1849

印刷・製本:備忘じたプリント社
ホームページ:https://www.city.kudamatsu.lg.jp

E-mail: kouhou@city.kudamatsu.lg.jp

星ふるまちのデータ (9月末現在)



● 人口と世帯 (前月比)

総人口 57,342 (0)
男 28,151 (0) 女 29,191 (0)
世帯数 26,380 (-5)

● 火災発生状況および救急車出動状況累計 (前年比)

火災発生件数 19 (+8) 救急車出動件数 1,665 (-248)

● 交通事故状況累計 (前年比)

人身事故発生件数 86 (-17)
死者数 1 (-1) 負傷者数 100 (-27)

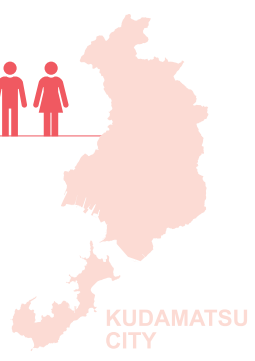

編集後記



下松中学校の笠戸島研修に取材で半日ご一緒させていただきました。丸一日の研修の半分だけなのに、もうクタクタ。中学生の体力ってすごいですね。研修が行われた深浦地区には、海中に立つ鳥居や海に面した高台にある深浦八幡宮、その向かいの朱色の鳥居が重なる深浦稻荷神社など、写真映えする場所がたくさんあります。早春のカワヅザクラと深浦漁港の風景もおすすめです。(福)

スマホで読める広報「潮騒」! デジタルブック配信中!



- ブラウザでもアプリでも、スマホやタブレットで読める
- 音声読み上げもできる ○文字サイズを調整できる
- 英語、中国語など外国語翻訳機能あり



ブラウザ版は音声読み上げには対応していません。
音声読み上げには、無料アプリ(カタブケ)のインストールが必要です。