

潮騒



米川の赤谷地区では、平成18年から休耕田を使ったタマネギ栽培が行われています。その多くは市内小中学校の給食食材として使われており、6月の「地場産給食週間」では、5月に収穫した新タマネギが使われました。赤谷営農組合組合長の田村泰彦さん(75)は、「子どもたちが食べるものなので、何より安全安心を心掛けています。赤谷のきれいな空気と水で育ったタマネギをおいしく食べてもらいたい」と話してくれました。6月の収穫が終わると、タマネギ栽培は11月までお休み。組合員のみなさんは本業の作業に戻ります。

豊井地区のまちづくり



豊井地区まちづくり整備計画(案)を手にする清木会長(写真左)と国井市長

豊井地区の区画整理事業は、平成元年に事業認可を受けたものの、平成11年から事業が休止し、全域が未整備のままとなっていました。その後、平成28年に豊井自治会まちづくり委員会が設置されたことをきっかけに、区画整理事業を見直す機運が高まり、翌年、地域住民と行政で構成する豊井区画整理見直し協議会を設置。住民が主体となった同協議会において、現在の市街地を基本とした改善型の整備を進

豊井土地区画整理事業の廃止(案)の縦覧を行います。

【期間】

7月17日～30日 8時30分～17時15分
※土・日曜日、祝日を含む

【縦覧場所】

市役所都市整備課(2階⑧番窓口)
※休日は、西玄関からお入りください。

【意見書の提出】

この案について、利害関係を有する人は、縦覧の開始日から8月13日(休)までに県知事に意見書を提出することができます。

めて行くことを確認しました。その後も協議を重ね、新たな整備計画を策定し、現行の区画整理事業に替わる形でまちづくりを進めていくこととなりました。

5月22日に市役所を訪れた豊井区画整理見直し協議会の清木健一会長は、同協議会で整備計画(案)を作成したことを市長に報告。これを手にした市長は「スピード感を持って取り組みたい」と心えました。計画では、令和4年度から市道大手線と結ぶ都市計画道路豊井恋ヶ浜線や下水道の整備に着手し、あわせて生活道路や公園などの整備も進められることになっています。

計画の内容など詳しくは、市ホームページをご覧ください

【問い合わせ】都市整備課 ☎④1860



- 2 豊井地区のまちづくり
- 3 寄付・寄贈の紹介
- 4 市有地を売り払います
- 5 青少年の非行・被害防止
- 6 新型コロナウイルスの感染予防
- 7 くだまつ親子の日
- 8 情報玉手箱1
- 10 カメラメモ／まちこと人
- 12 情報玉手箱2
- 15 オススメ☆ブックマークほか
- 16 健康コーナー
- 18 星ふるまちのカレンダー
- 20 お知らせほか

下松市公式 YouTubeチャンネル



下松市オリジナル体操
サンサン体操の動画も
公開しています。

【チャンネル名】 Kudamatsu City office

下松の未来を担う子ども達へ



徳山東ロータリークラブ(風井啓二 会長)から中学生を対象とした「くだまつ未来塾」の活動に使用するタブレット端末や事務機器などを頂きました。



「子どもの豊かな心と生きていく夢を育む活動」として東洋鋼鋳(株)から300万円の寄付を頂きました。今年度は、中学生を対象とした「次世代の豊かな心と夢を育むふれあいプロジェクト」を予定しています。

新型コロナ対策 衛生用品の寄贈



(株)九内から頂いた5,000枚のマスクは災害時の避難所用として活用させていただきます。



イワタニ山陽(株)からハンドソープ120個の寄贈がありました。頂いたハンドソープは、小中学校で活用させていただきます。

お詫びと訂正
 広報「潮騒」6月号3ページに掲載したマスクの寄贈の記事の中で「下松ライオンズクラブ」と記載してありましたが、正しくは「下松中央ライオンズクラブ」でした。訂正してお詫びいたします。



(株)藤井産業から除菌電解水給水器などの寄贈がありました。



ケミテック周南(株)からマスク1万枚の寄贈がありました。

入札日時

7月31日金

入札時間は申込者にお知らせします。

入札会場

市役所2階201会議室

申込受付期間

7月6日(月)▶7月20日(月)

売り払いの方法

一般競争入札(※)

その他

- 事前に申込みが必要です。購入を希望する人は、市窓口にて備え付けまたは市ホームページ掲載の案内書を熟読の上、申し込んでください。
- 入札当日には入札保証金50万円が必要です。

※市があらかじめ決めた最低予定価格以上で、複数の申込者のうち、最も高い価格を付けた人に購入してもらう方法。

詳しくは、市ホームページをご確認ください。



市有地を売り払います

7月入札分

物件番号	土地の表示	登記地目	登記面積	最低予定価格
13	せせらぎ町3丁目4番	宅地	203.97㎡	14,580,940円
14	せせらぎ町3丁目6番	宅地	225.67㎡	16,793,715円
	せせらぎ町3丁目7番			
15	せせらぎ町3丁目8番	宅地	225.72㎡	16,797,437円



売却予定地

8月以降の売却予定地

入札時期	物件番号	土地の表示	登記地目	登記面積
8月末予定	16	せせらぎ町3丁目11番	宅地	175.16㎡
	17	せせらぎ町3丁目12番1	宅地	252.32㎡
	18	せせらぎ町3丁目14番	宅地	213.52㎡
9月末予定	19	せせらぎ町2丁目107番	宅地	197.01㎡
	20	せせらぎ町2丁目186番	宅地	158.13㎡
	21	せせらぎ町2丁目238番	宅地	164.87㎡
10月末予定	22	せせらぎ町2丁目248番	宅地	153.86㎡
	23	せせらぎ町1丁目46番	宅地	170.41㎡
	24	せせらぎ町1丁目105番 せせらぎ町1丁目108番	宅地	491.28㎡

申込先・問い合わせ：契約監理課契約管財係(3階⑥番窓口) ☎451856

7月

青少年の非行・被害防止 全国強調月間です。



明日の地域を担う青少年が、心豊かに健やかに成長していくことは、みんなの願いです。

下松市青少年育成協議会では、青少年の非行防止や健全育成のためにさまざまな実践活動を行っています。

「青少年を守る店」運動の推進

「青少年を守る店」とは、青少年に悪影響を及ぼすものは「売らない」「見せない」ようにする。また、たまり場に利用されないように配慮するなど、青少年が健やかに安心して過ごすことができるまちづくりに協力するお店です。

有害図書取扱店、深夜営業施設や携帯電話などの販売店への立入調査

青少年にとって好ましくない環境の浄化活動として、有害図書類の区分陳列等の調査、深夜営業施設や携帯電話などの販売店への巡回に取り組んでいます。

まずは家庭から

毎月「家庭の日」を1回以上定め、家族の絆を深める機会をつくりましょう。

実践
活動

- ◆親子で行事やスポーツに参加しましょう。
- ◆家族と一緒に食事をしたり、会話の時間を持ったりしましょう。
- ◆事業者は、毎月一定の日をノー残業デーとして、早く帰宅できるように配慮しましょう。



問い合わせ 下松市青少年育成協議会事務局(生涯学習振興課内) ☎④51870

柔らかな肌触りの言葉の連なりは、私がここにあるのは、他のもの(者・物)があつてこそだということに、思い至らせてくれます。

収まりつつあるとはいえず、コロナ禍を体験している今、このことをより強く感じさせます。

わたしと小鳥とすずと
わたしが両手をひろげて、
お空はちつともとべないが、
とべる小鳥はわたしのよう、
地面(じべた)をはやくは走れない。
わたしがからだをゆすつても、
きれいな音はでないけど、
あの鳴るすずはわたしのよう、
たくさんなうたは知らないよ。
すずと、小鳥と、それからわたし、
みんなちがつて、みんないい。

(金子みすゞ童謡集「わたしと小鳥とすずと」
JULA出版局)

みんなちがつて、
みんないい



一連は「私は飛べないが、小鳥は走れない」。一連は「私は出ないけれど、鈴は知らない」。「ない」「ない」とできないことを繰り返されると、かえって、できることの多様さに思い至ります。単一の「ものさし」による、偏ったものの見方の粗暴さがあらわになります。

よく知られている「みんなちがつて、みんないい」の一行前は、「鈴と、小鳥と、それから私」。題「私」と小鳥と鈴とは、ものの順序が逆転しています。このことは、あなたと「私」に優劣はなく、無機物さえも尊いと言っているのです。

そして、題の「私と小鳥と鈴と」の三つ目の「と」。この「と」によって、尊いものが宇宙的に広がっていきます。

今だからこそ、あなたの「みんなちがつて、みんないい」を、心の深層からくみ出してみませんか。

生涯学習振興課 ☎④51871

引き続き注意が必要です!

新型コロナウイルスの感染予防

●熱中症予防をしながら、「新しい生活様式」を実践しましょう。

- ①帰省や旅行は慎重に。感染が流行している地域への移動は控える。
- ②発症した時のため、誰とどこで会ったかをメモにする。

適宜マスクをはずしましょう

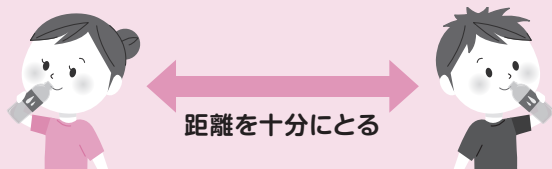

- 気温・湿度の高い中でのマスク着用は要注意
- 屋外で人と十分な距離(2メートル以上)を確保できる場合には、マスクをはずす
- マスクを着用している時は、負荷のかかる作業や運動を避け、周囲の人との距離を十分にとった上で、適宜マスクをはずして休憩を

こまめに水分補給しましょう



- のどが渇く前に水分補給
- 1日あたり1.2リットルを目安に
- 大量に汗をかいた時は塩分も忘れずに

ほかにも…

暑さをさける
日頃から健康管理をする
暑さに備えて体づくり



●新しい生活様式



●手洗いの5つのタイミング

公共の場所から帰った時
咳やくしゃみ、鼻をかんだ時
ご飯を食べる時(前と後!)

病気の人のケアをした時

外にあるものに触った時

下松市 小規模企業者事業継続支援金

◆申請要件

- ①令和2年1月から7月のいずれかの月で売上高などが前年同月比で**20%以上50%未満減少**していること。
※令和元年中に創業した事業者は、令和2年1月から7月までのいずれかの1か月の売上高が、令和元年の月平均売上高と比較して20%以上50%未満減少している場合は対象となります。
- ②下松市営業持続化支援金の対象事業者でないこと。
- ③申請日において国の持続化給付金の支給対象事業者でないこと。

ほか 詳しくは市ホームページで



◆対象事業者

- ①中小企業基本法上の小規模企業者に該当すること。
【製造業その他】従業員20人以下
【商業・サービス業】従業員5人以下
- ②市内に主たる事務所または、事業所を有すること。
- ③令和2年6月1日時点で事業活動を行っており、今後も継続する意思があること。
※感染症拡大防止対策として一時休業している場合を除く。

◆支援金額

最大**10**万円/1事業者

【算定方法】昨年1年間の売上からの減少分を上限とします。

◆申請方法

申請書、売上減少要件確認書、令和元年年分確定申告書の写し、売上が確認できる書類、振込先金融機関の通帳またはキャッシュカードの写しなどを郵送にて提出。
※提出書類の様式は市ホームページからダウンロードできます。

◆受付期限

令和2年**8月31**日(月)

◆送付先・問い合わせ先

〒744-8585 下松市大手町3-3-3
下松市産業観光課 ☎④51745

7/26日は、
(毎年7月の第4日曜日)

くだまつ親子の日!



コミュニケーションで育まれる家族の絆。親子で向き合って一緒に物事に取り組みましょう。

写真やアルバムを見る



思い出を話したり、写真をアルバムにまとめてみませんか。

クッキング



包丁や火を使わないメニューを選べば、安心して楽しめます。

親子体操



体を動かすことで自然にコミュニケーション

問い合わせ：生涯学習振興課 ☎451870

切戸川親子水辺の教室

カゲロウやトビケラを見つけよう!

日時 8月1日(土) 10時～12時(雨天中止)

集合場所 切戸川河川敷 柳橋南側

内容 切戸川で水生生物の採取
ルーペによる観察、河川の水質判定

対象 小・中学生とその保護者

定員 親子10組(先着順)

参加料 無料

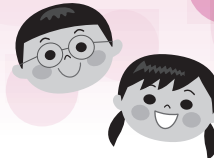

夏休みの
自由研究にも
おすすめです。

その他 川に入るのので、濡れても良い服装、靴(サンダルは不可)でお越しください。

申込方法 窓口または電話

申込開始 7月1日(水)8時30分から

問い合わせ：環境推進課(2階⑥番窓口) ☎451826

新型コロナウイルス感染拡大防止のため、

7月に開催を予定していた次のイベントを中止します。

くだまつ親子の日フェスタ 【問い合わせ】生涯学習振興課 ☎451870

花岡ふれあいの夕べ 【問い合わせ】花岡公民館 ☎437513

笠戸島ふるさと納涼まつり 【問い合わせ】笠戸島公民館 ☎520015

米泉湖サマージャンボリー 【問い合わせ】米川公民館 ☎530001

●今夏の下松市公園プール(西柳)の利用を中止します。【問い合わせ】生涯学習振興課 ☎451820

知らせてほしい、
知りたいこと...

情報

玉手箱



お知らせ



介護保険各種認定証

① 負担限度額認定証

申請書をお送りしますの
で更新の手続きをしてくだ
さい。非課税年金を受給し
ている場合は、申請書に記
載してください(遺族年金
などの非課税年金も収入に
含みます)。

※収入申告をしていない人
は、申請前に申告をしてく
ださい。

【世帯全員(世帯を別にして
いる配偶者も含む)が住民
税非課税であって、本人と配
偶者の資産(預貯金や有価
証券など)の合計が2千万
円以下(配偶者がいない人は
1千万円以下)の人

② 社会福祉法人等利用者負

下松市の市外局番…0833
市役所の代表番号…☎④5 1700
各課へはそれぞれの問い合わせ先へ

時=日時・期間 場=場所 内=内容
定=定員 対=対象 縮=締め切り
持=持ってくるもの ￥=料金・費用
申=申込方法 先=申込先・提出先
問=問い合わせ先
✉=メールアドレス
手=手話通訳 筆=要約筆記

担軽減確認証

申請書をお送りしますの
で手続きをしてください。

③ 負担割合証

※7月下旬に新しい負担割
合証(黄緑色)をお送りしま
す。手続きは不要です。

先閩長寿社会課介護保険係
(1階⑨番窓口) ☎④5 1833

国保被保険者証など

国保税の滞納がない世帯
には、新しい被保険者証(紫
色)を7月中旬にお送りし
ます。現在の被保険者証は、
8月1日以降ご自分で処分
してください。

◎市窓口での受け取り: 8
月4日以降、不在連絡票、旧
被保険者証、手続きをする
人の本人確認書類を持参し
てください。

◎認定証のご案内

病院などで支払う医療費
の自己負担額を限度額にと
どめることができます。

※対象はすべて国保加入者

① 限度額適用・標準負担額
減額認定証

【世帯主および同一世帯の
国保加入者全員の令和2年
度住民税が非課税

② 限度額適用認定証

【70歳未満の人(①の対象
者を除く)、70歳以上で令和
元年中の住民税課税所得が
145万円以上690万円
未満の人および同一世帯の
人

【8月3日~31日に対象者
の被保険者証、個人番号が
わかるものを持参して手続
きをしてください。
※手続きをする人の本人確
認書類が必要です。郵送に

7月の納期

固定資産・都市計画税 第2期
国民健康保険税 第2期
忘れずに納めましょう。
問 税務課庶務係 ☎④5 1814

後期高齢者医療制度 被保険者証など

よる申請も可。
※9月以降は、手続きをし
た月の1日から有効となる
認定証をお渡しします。
【国保年金課国民健康保
険係(1階⑧番窓口) ☎④5
1823

保険料の滞納がない被保
険者に、被保険者証(薄紫色)
を7月中旬にお送りします。

◎市窓口での受け取り: 8
月4日以降、不在連絡票、旧
被保険者証、手続きをする
人の本人確認書類を持参し
てください。

◎認定証のご案内
病院などで支払う医療費
の自己負担額を限度額にと
どめることができます。

① 限度額適用・標準負担額 減額認定証

【住民税非課税世帯
② 限度額適用認定証

【医療費の自己負担が3割
で、同一世帯の加入者全員の
令和元年中の住民税課税所
得が690万円未満

【本人確認書類、個人番号
がわかるもの

福祉医療費助成制度 受給者証の更新

【随時
※現在対象者で引き続き対
象となる人には、7月31日
迄までに新しい認定証をお
送りします。
先閩保険年金課国民健康保
険係(1階⑧番窓口) ☎④5
1823

現在交付している受給
者証の有効期限は7月31日
です。

手続き方法

① 現在、乳幼児医療費助成
制度または、子ども医療費
助成制度を受給中の人: 7
月下旬に受給者証をお送り
します。

② ひとり親家庭医療費助成
制度を利用している人また
は、課税状況が不明(未申
告)の人: 7月下旬に申請
案内などをお送りします。
8月3日(月)以降、手続きを
してください。

※児童扶養手当を受給して
いる人は、現況届の手続き
が必要です。
先閩子育て支援課(1階⑩
番窓口) ☎④5 1836

国民年金保険料の免除・納付猶予と追納

経済的な理由などで保険料を納付することが困難な場合、保険料の全額または一部を免除できます。前年度に引き続き免除または納付猶予を希望し、継続の承認を受けていない人は、更新の手続きが必要です。

なお、臨時特例措置として新型コロナウイルス感染症の影響を理由とした保険料免除申請も可能です。

① 保険料免除制度：本人と配偶者、世帯主の前年の所得が一定額以下であること。
② 退職（失業）特例制度：退職または、失業により保険料の納付が困難であること。
③ 納付猶予制度：50歳未満で本人、配偶者の前年の所得が一定額以下であること。

※②は本人、③は、世帯主の所得を除外して免除の審査を行います。申請は、本人または同一世帯員が可能です。

受付開始 7月1日～
免除の対象 7月分～翌年6月分

※保険料の納付が可能な過

去2年分まで申請可能
■ 本人確認書類、印鑑のほか、退職（失業）免除の場合には離職票または、雇用保険受給資格者証

追納制度をご利用ください

免除・納付猶予を受けた期間は老齢基礎年金を受け取るために必要な期間に算入されませんが、保険料を全額納めたときに比べ、老齢基礎年金の年金額が少なくなります。このため、10年以内であれば、免除期間の保険料をさかのぼって納めることができます。

※免除等の承認期間の翌年度から起算して3年度目以降の追納の場合は、当時の保険料額に一定の加算額が上乗せされます。

先岡 保険年金課 年金係（1階⑦番窓口） ☎④⑤ 1824

市国保・特定健康診査 集団健診

今年度から自己負担が無料を受診できます。

時 8月22日（土） 8時30分～11時30分

場 スタールピア会議室1・2

対 市国民健康保険に加入し

ている40歳以上の
■ 内血圧・検尿・血液検査など
■ 定80人（申し込み順）
■ 持受診券、受診票（申し込み後に送付）

申込期間 7月7日（火）～15日（水） 8時30分～17時15分

◎ 保健センターで実施する
■ 前立腺がん、肝炎ウイルス、胃がん、肺がん、大腸がんの検診も同時に受診できます。

※ 肝炎、がん検診は自己負担金あり。

先岡 保険年金課 国民健康保険係（1階⑧番窓口） ☎④⑤ 1823

後期高齢者医療 健康診査受診券

後期高齢者医療制度に加入している75歳以上の人（65歳以上で障害認定による加入者を含む）に、山口県後期高齢者医療広域連合から6月上旬に黄色の健康診査受診券を送付しました。

※ 今後、新たに加入する人は、加入月の翌月（2月）に75歳になる人は2月末）に受診券を送付します。
今年度は、生活習慣病で定

期的に通院し、健康診査を過
去2年間受診していない人には受診案内をお送りします。受診を希望する人は、市窓口にご連絡ください。

先岡 保険年金課 国民健康保険係（1階⑧番窓口） ☎④⑤ 1823

納税相談窓口の開設

仕事の都合などで、市役所開庁時間に来庁することが難しい人はご利用ください。

時 7月31日（金）、8月31日（月）、9月30日（水） いずれも20時まで

※ 納付期限内であればコンビニエンスストアでも市税の納付ができます。

場 国税務課 収納対策室（1階①番窓口） ☎④⑤ 1817

地域米の購入経費助成

地域のコメ消費拡大と地産地消を推進するため、イベントなどで使用する「下松産米」の購入経費の一部を助成します。

先岡 農林水産課 内 下松市農業改良普及協議会事務局（4階②番窓口） ☎④⑤ 1844

以下は広告のスペースです（有料広告の掲載に関するお問い合わせは、(株)アドワン ☎0833④9781まで）

石材専門 新墓・修理・古いお墓のリフォーム

金子石材(株)

大型展示場 見積無料

〈住所〉下松市美里町4丁目6番29号
〈TEL〉0833-41-2022

創業 明治30年 おかげさまで123年

年中無休 あたためたい食事と笑顔をお届けします!

高齢者向け配食サービス

お1人暮らしの方も安心。安否確認も致します。

日替わりメニューで栄養バランスのとれたお食事をご自宅までお届け!

週に1回からでもお届けします

主食 ご飯 粥・おかず 普通 刻み 極刻み ミキサー より選択できます

詳細はお問い合わせください

配達可能地域 株式会社 メディス 岩国支店
下松市・岩国市（一部地域を除く）
岩国市御庄4丁目106-7 ☎0120-46-0142



Camera Memo in Kudamastu

カメラメモ

“星ふるまち”くだまつの話題やイベントを紹介します。

5/19

特別定額給付金詐欺に気を付けて

5月の消費者月間に合わせ、市役所1階ロビーにて消費者問題や食品ロス削減をテーマにしたパネル展示を行いました。展示2日目には下松警察署と合同で特別定額給付金に便乗した詐欺防止の呼びかけを行い、訪れた市民に具体例を示しながら注意を促しました。不審な電話などがあった場合は、すぐにご相談ください。



5/25

新入生のみなさん、入学おめでとう!

市内の小中学校は新型コロナウイルス感染拡大防止のため長期休業となっていました。5月25日から授業を再開。それに合わせ、小学校485人、中学校528人の新入生全員に、市からお祝いの花束をプレゼントしました。また全校に花苗を植えたプランター42基も設置。くだまるのメッセージと共に、学校生活をたくさんの花で応援します。



6/7

毎月第1・3日曜はプチ海の駅

コロナ禍により、栽培漁業センターでの開催が延期されていたプチ海の駅。鮮魚のほか、タコ飯などが並び、多くの人買い求めていました。晴天となったこの日は、気温も上昇し、子ども達がタッチングプールを利用していました。プチ海の駅は、9時から開催しています。売切れ次第終了となりますのでお早目にご来場ください。



その他の話題はこちらから

イベント予定など、情報盛りだくさん!

「しだれ桜の風景」写真コンテスト

応募総数32作品の中から市長賞、優秀賞作品を紹介します。(敬称略)

◆市長賞



「春爛漫のさんぽ道」
福山良次 (法蓮寺)

◆優秀賞 (3作品)



「競演」
佃 康裕 (生野屋南)

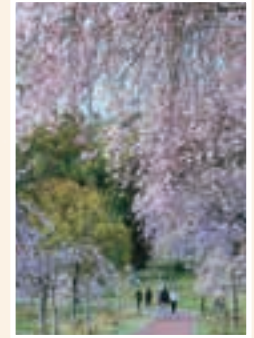

「春たけなわ」
金近久義 (瑞穂町)

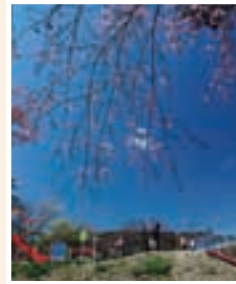

「公園に咲くしだれ」
中村信明 (せせらぎ町)

現在の洲鼻地区を含む周辺一帯は、古くは宮ノ洲と呼ばれ、国指定重要文化財の三角縁盤龍鏡などが発掘された歴史ある地域です。

宮之洲鼻ポンプ所は、笠戸大橋に続く県道沿いの洲鼻公園内に設置されています。橋が完成した昭和45年以降、このポンプ所を経由して橋に敷設された上水管を通じて笠戸島への給水が行われています。

シニアクラブ洲鼻会長の伊勢崎寿一さん(80)によると、かつては、子ども達に親しまれていた洲鼻公園ですが、地域住民の減少と共に公園の利用者が減少し、近年は、荒れた公園へのゴミの不法投棄も絶えなかったと言います。数年前から花好きの住民を中心に花壇づくりを始めた頃から再び地域の憩いの場として親しまれるように。今では県道の清掃も住民で行っています。伊勢崎さんは、「笠戸島は下松を代表する観光地。見に来た人には、きれいな洲鼻も見てもらいたい」と話してくれました。

宮之洲鼻ポンプ所・洲鼻公園

まちひと



ポンプ所屋上から笠戸大橋を望む。(写真左) 御屋敷山浄水場から送られてきた水は、橋を越えるために、ここで加圧されて笠戸島全域に運ばれる。

サマージャンボ宝くじ

7月14日(火) 発売!!

1枚300円

この宝くじの収益金は市町村の明るく住みよいまちづくりに使われます。

(公財)山岡市町村民衆検査

宝くじ助成備品の整備

宝くじの社会貢献広報事業として、その収益金を財源としたコミュニティ助成事業を行っています。このたびは、米川地区自治会連合会が冷蔵庫、テーブル、発電機などの備品を整備しました。

関秘書広報課 ☎④51755

マイナンバーカード延長窓口の開始

7月8日からカードの申請、受け取り、マイナンバーの予約窓口の受付時間を延長します。

① 毎週水曜日 19時まで

② 毎月第2土曜日 9時～15時

※祝日を除く。

場圃市民課 ☎④51847

海の日のごみ収集

7月23日(祝)は、東地区の

「燃やす袋ごみ」を収集します。家庭ごみ収集カレンダーをよく確認して8時30分までに出して下さい。

圃環境推進課 ☎④51829

休耕田の維持管理支援

グループが行う地域の農地を守る活動(休耕田などの除草、整地や景観作物を植えるなど)を支援します。

① 活動費(上限3万円)、景観作物の種の配布

先圃農林水産課内 下松市農業改良普及協議会事務局(4階②番窓口) ☎④51844

スズムシの無料配布

時 7月29日(水)

場 市役所南側厚生棟前

受付開始 7月1日(水)～

☎電話にて

圃都市整備課 ☎④51857

社会を明るくする運動

7月は、社会を明るくする運動強調月間、再犯防止啓発月間です。

全ての国民が犯罪や非行の防止と犯罪や非行をした人たちの更生について理解を深め、明るい社会を築き

ましよう。また、犯罪や非行をした人が社会に復帰した後、安定した生活を送ることができるよう地域社会で取り組みましよう。

圃長寿社会課 ☎④51833

人権相談の日程変更

7月23日は祝日のため、次の日程に変更します。一人で悩まず、気軽に相談してください。

時 7月27日(月) 13時～16時

場 市役所1階102会議室

① 差別、暴行・虐待、ハラスメント、いじめ・体罰、プライバシー侵害など

② 新型コロナウイルス感染症に関連して、感染者、濃厚接触者、医療従事者などに対する誤解や偏見に基づく差別は決してあってはなりません。困ったときは、相談窓口のほか、電話相談もご利用ください。

みんなの人権110番

☎0570003110

子どもの人権110番

☎0120007110

女性の人権ホットライン

☎0570070810

圃山口地方法務局周南支局

募集

農業体験参加者

☎0834②0244

情報玉手箱

体験コース	期日	定員	参加料
①秋バレイショづくり	9月～11月	15組	500円
②秋野菜づくり	9月～12月	10組	1,000円
③竹細工づくり	10月	10組	500円
④サツマイモの収穫	10月	15組	500円
⑤ニンニクづくり	10月～5月	20組	500円

※原則、土曜日9時～11時に実施。参加料は1組あたりの額。収穫物の持ち帰りに別途料金がかかる場合があります。

圃市農業公園

対市内在住の家族(1組は親子5人まで)

① 申込書を、申込先に送付またはFAX。

※申込書は市ホームページ

からダウンロード、農林水産課・各公民館に設置。申込多数の場合は、抽選。 8月14日(金) 圃市農業公園 ☎④60069、農林水産課 ☎④51844

親子リサイクル教室

時 8月17日(月) 9時～11時40分

場 えこぱーく(光市岩田)

※現地集合・解散

対小学生とその保護者

圃施設見学ほか

定 10組(1組2人程度、先着順)

¥ 無料

① 住所、参加者氏名(ふりがな)、学年、日中つながる電話番号を明記の上、電話、FAXまたはメールにて

受付開始 7月1日(水) 8時30分

圃筆記用具、帽子、子ども用屋内靴、タオル、水筒(熱中症対策)、マイバッグ

※必ずマスクを着用してください。

圃環境推進課(2階⑦番窓口) ☎④51829、FAX ☎④51777、✉kankyou@city.kudamatsui.g.jp

山口県障害者芸術文化祭作品

対県内在住で身体、知的、その他の心身の機能の障害がある人など

部門 絵画、書道、写真、手工芸、文芸、俳句短歌

申 申込書を提出

締 9月30日(水)

先 岡福祉支援課(1階) ① 番窓() ☎ ④⑤ 18335、FAX ④① 6220

健康福祉月間標語作文

毎年10月の健康福祉月間に合わせて、福祉と健康に関する作品を募集します。

対 県内在住の人

締 標語：8月7日(金)、作文：9月4日(金)

先 岡〒753-8501 山口市滝町一丁目山口県厚政課 ☎ 083(933)2724

老匠位候補者

対市内在住のおおむね75歳以上で、次の分野で他の模範となって活躍中の人の

※自薦・他薦は問いません。

部門 ①健康・体育の部 ②芸術・文化の部 ③趣味・教

養の部 ④生産・創作の部

5 社会奉仕の部

推薦方法 申込先に備え付けの推薦書に記入

締 7月22日(水)

先 岡長寿社会課(1階) ⑩ 番窓() ☎ ④⑤ 18333

親子ふれあいのつどい

時 8月2日(日) 9時～17時30分

内 油谷青年の家 プライベートビーチでの海水浴

定 20家族程度

締 7月20日(月)(必着)

対 県内在住のひとり親家庭の親と子

¥ 大人500円、子ども1人につき、300円

※昼食は持参してください。

申 住所、参加者全員の氏名(ふりがな)、年齢(実施日

時点)、子どもの学年、電話番号、「海水浴」と明記してハ

ガキ、メール、FAX

先 岡〒753-0054 山口市富田原町四・五八 山口県

母子・父子福祉センター

☎ 083(923)2490、

FAX 083(923)2499

☎ 083(923)2499

✉ y-bosi-senter@tira.ocn.ne.jp

試験

市職員採用試験

職種 消防職(高卒程度)

採用予定人員 1人程度

受験資格 平成12年4月2日以降に生まれ、学校教育法に規定する高等学校を卒業、または、来年3月卒業見込みの人

受付期間 7月14日(火)～8月14日(金)

採用日 令和3年4月1日

※職務概要、試験内容などの詳細は必ず受験案内で確認してください。受験案内、受験申込書は市ホームページでダウンロード、または市総務課、総合案内、出張所、消防本部総務課で配付しています。

先 岡〒744-8585 下松市大手町三三三 下松市総務課人事係(3階) ① 番窓() ☎ ④⑤ 18008

排水設備工事 責任技術者試験

排水設備の工事は、専門的な技術と知識を持つ技術者がいる指定工事店で行な

れば行うことができず、

時 11月29日(日) 14時～16時

場 山口県セミナーパーク

受付期間 8月31日(月)～9月17日(水)

先 岡下水道課 ☎ ④⑤ 1859

自衛官など

募集種目 ①航空学生(海)、②航空学生(空)、③一般曹候補生、④自衛官候補生、⑤予備自衛官補(一般)、⑥予備自衛官補(技能)

対 ①高卒(見込み含む)以上23歳未満、②高卒(見込み含む)以上21歳未満、③、④18歳以上33歳未満、⑤18歳以上34歳未満、⑥18歳以上で国家免許資格を有する人

締 ①・②・③ 9月10日(木)、④ 随時、⑤・⑥ 9月11日(金)

防衛大学など

募集種目 ①防衛大学、②防衛医科大学医学科、③防衛医科大学看護学科

対 高卒(見込み含む)以上21歳未満

締 ① 10月22日(木)、② 10月7日(水)、③ 10月1日(水)

間 自衛隊周南地域事務所(周南市桜馬場通) ☎ 0834

③ 7097

以下は広告のスペースです(有料広告の掲載に関するお問い合わせは、(株)アドワン ☎0833④9781まで)

不動産のことなら
お気軽にご相談
ください!

地元密着の
不動産会社

売却物件 土地
建物 賃貸

〒744-0073 山口県下松市美里町二丁目14番15号
TEL 0833-44-9230 FAX 0833-44-9250
美里不動産 検索 山口県知事(1)第3644号

みんなの笑顔のために。山の神
ラリマーケット 毎月第1日曜日開催!!

毎回来場者数
1,000人越え!

EXIS LANDコンクール
8年連続受賞の実績

庭のデザイン・設計・施工
はもちろん、カーポート、物
置等の各種エクステリアも
お任せください。

Café Marché
カフェマルシェ
ドッグラン2箇所完備

周南造園 株式会社 ☎0833-47-2500
下松市大字切山306番4

相談



弁護士無料法律相談

時 7月15日(水) 9時～12時
 場 ほしらんど交流室5A・B
 相談員 周南地区会弁護士
 定 18人(先着順)
 予約受付 7月8日(水)から
 先 岡生活安全課くらしの相
 談係(1階⑩番窓口) ☎④
 1827

労働ほっとライン

賃金、労働時間、解雇、
 パワハラなど労働問題に関
 する相談に社会保険労務士

海の事件・事故は118番へ

7月16日～31日は 海の事故ゼロキャンペーン

船舶事故の多くは、衝突・乗揚げと
 燃料欠乏や機関故障です。

徳山海上保安部交通課
 ☎0834③0112

困った時には…すぐ相談!

消費生活情報

下松市消費生活センター ☎④0999

特別定額給付金に関連した 詐欺にご注意を!



特別定額給付金の手続き
 に関して、行政・公的機関、
 金融機関の職員が訪問し、
 通帳やキャッシュカードを預かったり、
 電話やメールで暗証番号を聞き出す
 ことは絶対にありません。行政から委
 託されたという業者の電話や訪問な
 ども注意が必要です。正確な情報
 をもとに、冷静に対応しましょう。

暗証番号、口座番号、キャッシュカー
 ドは、絶対に教えない! 渡さない!

市や総務省が次のことを行うことは
 絶対にありません。

- 現金自動預払機(ATM)の操作を
 お願いすること。
- 受給にあたり、手数料の振り込み
 を求めること。
- メールを送り、URLをクリックして
 申請手続きを求めること。

おかしいな?と思ったら

新型コロナウイルス給付金関連消
 費者ホットライン(10時～16時)

☎0120-213-188

または、消費生活センターにご相談
 ください。

がお応えします。

※事業主からの相談も可

☎083-9333-3232

時 毎日 9時～18時

※年末年始を除く

岡山口県労働委員会事務局

☎083(933)4444

講座・教室



認知症予防教室

時 7月21日～10月13日の毎
 週火曜日(9月22日は除く、
 全12回) 10時～11時30分

場 久保公民館

対 市内在住で65歳以上の入

※医師から運動制限の指示

のある人を除く

内 脳トレ、軽運動など

定 15人(原則全12回受講で

きる人、申込順)

¥無料

持 動きやすい服装・上靴、飲

み物、タオル、筆記用具

先 岡はびね周南 ☎④505

5、長寿社会課(1階⑪番

窓口) ☎④1837

玉鶴老人大学

時 7月8日(水) 10時～11時
 30分

内 松岡智訓さん(岩国徴古

館副館長)による「毛利と

織田～鳥取城での戦いの中

心に」の講演

¥無料

場 岡下松老人福祉会館「玉

鶴」 ☎④8486

催し



ふるさと山口

企業合同就職フェア

時 7月14日(火) 13時30分～
 16時

場 ほしらんどサルビアホール

対 求職中の入、来年3月卒

業予定の学生、保護者

¥無料

岡山口しごとセンター ☎

083(976)1145

玉鶴芸能の日

時 7月15日(水)、29日(水)
 時 30分～14時30分

対 原則6歳以上の入

内 15日：音楽の調べ、29日

：玉鶴音楽部芸能発表会

¥無料

場 岡下松老人福祉会館「玉

鶴」 ☎④8486

小さなアーティストたち

時 7月1日(水)～8月27日(木)
 9時～21時

内 花の子ひだまり保育園園

児の絵画・造形作品の展示

場 岡さらばし館 ☎④6080



一般

自炊のトリセツ
おいしいごはんの法則

小田真規子／著
池田書店

自炊に挑戦する方へ。料理の基本を学びたい方へ。簡単にパパッとできる料理から、ちょっと手の込んだ料理まで、豊富な写真とていねいな解説付きです。これであなたも自炊上手に！



児童

世界幻妖図鑑
～ドラゴンから妖怪(YOKAI)まで～

フロールチェ・スウィヒトマン／文 ルトウィヒ・フォルバーダ／絵
フレーベル館

世界各地の神話や伝承に登場する、ふしぎな生き物たち。時に人々を怖がらせ、時に助けてくれるふしぎな「幻妖」たちの世界にご招待！日本の妖怪も出てくるよ。知っている生き物たちはいるかな？



絵本

やたいのおやつ

ふじもとのりこ／作・絵
鈴木出版

きょうはたのしい夏まつりの日！ いろんなやたいがあるね。なにをたべようかな？ ふわふわのわたがし？ つめた～いかきごおり？ みんなはどれにする？



オススメ★
ブックマーク

問い合わせ 市立図書館 ☎④0093

● 定例イベント

7月の「としょかんおはなし会」、「おひざにだっこのおはなし会」は新型コロナウイルス感染拡大防止のため、中止します。

● お知らせ

開館8周年を記念して「落ちない葉っぱのしおり」を7月3日(金)から配布します。(200枚程度、先着順)

● 開館時間

火～金曜日 9時30分～18時30分
土・日曜日 9時30分～17時30分

● 休館日

毎週月曜日、7月23日(祝)、24日(祝)

STARPIAA KUDAMATSU INFORMATION

スターピアくだまつ

〒744-0025 下松市中央町21-1
スターピアくだまつ事務局 ☎④6800

水曜日休館

∞ キエフ・クラシック・バレエ ∞

Chalkovsky

チャイコフスキー 夢の3大バレエ

10月27日(火) 18:00開場 18:30開演

スターピアくだまつ 大ホール

名場面集

入場料 指定席 4,500円
※当日500円UP ※スターピア会員割引 300円
※4歳以上有料

プレイガイド
スターピアくだまつ/周南市文化会館/防府アスピラート/
ローソンチケット/チケットぴあ/イープラス

※音源は特別録音音源を使用

くだまつ健康ポイント2020

期日 7月1日～2021年2月28日

対象 市内に在住・在勤・在学する18歳以上

【参加方法】

- 健康増進課、市役所総合案内、各公民館に備え付けのチャレンジシートを受け取る。
- 健康づくりに取り組み、35ポイントを貯める。
※がん検診や特定健診などケンシンの受診が必須です。
- 健康増進課で、特典カードを受け取る。
- 県内の協力店でカードを提示し、サービスや特典を手に入れる。



詳しくは市HPを
確認してください

プレゼント企画

- 目標を達成した人の中から抽選で5人に地元特産品
- 継続してウォーキングに取り組み、10ポイントを達成した人に抽選で5人に笠戸ひらめ

骨髄バンクドナー登録

【期日】 7月21日(火)、8月18日(火)、9月15日(火)

【受付】 9時～10時

※1週間前までに予約が必要です。

【対象】 18歳～54歳の健康な人で、体重が男性45kg以上、女性40kg以上の人

【内容】 骨髄バンクドナーの説明、登録、採血

【費用】 無料

【場所・問い合わせ】 県周南健康福祉センター地域保健班(周南市毛利町) ☎0834③6425

ストレス相談

【日時】 8月6日(木) 13時30分～15時30分

【場所】 保健センター

【内容】 臨床心理士が相談に応じます。要予約。

【対象】 不眠やストレス、心の不調を感じている人

※精神科・心療内科に通院したことがない人

【費用】 無料

【申込方法】 8月3日(月)までに健康増進課へ電話

後期高齢者医療制度のお口の健康診断

歯や歯肉の状態及び口腔清掃状態などをチェックし、口腔機能の低下防止を図ることを目的に、お口の健康診断を無料で行います。

6月中旬に受診券をお送りしています。

【期限】 令和3年1月31日まで

【場所】 歯科医療機関

※受診券に同封した案内で確認のうえ、事前に医療機関へお問い合わせください。

【内容】 口腔状態(虫歯や歯周病の有無など)、噛む力、舌の動き、のみこむ力の確認など

【対象】 ①前年度において75歳年齢到達により新

たに被保険者資格を取得した人、②前年度において障害認定により新たに被保険者資格を取得した人、③過去にこの診断を受けたことがなく受診を希望する人(今年度の新規資格取得者を除く、先着1,000人)

※③は、市保険年金課国民健康保険係 ☎④1823に申請が必要です。

【持参物】 受診券、質問票、後期高齢者医療被保険者証

【問い合わせ】 県後期高齢者医療広域連合業務課 ☎083(921)7112

こんにちは栄養士です!

今回の担当は野村栄養士

食生活改善推進員をご存知ですか?

食生活改善推進員は、「私達の健康は私達の手で」をスローガンに、食を通じた健康づくりを推進する地域のボランティアです。現在、市内では幅広い年代の60人が活動しており、昨年は、主に若い世代に向けて講座や料理教室など、食育の普及啓発を行いました。また、3歳児健康診査では、正しい食生活を身につけるためのアドバイスのほか、オリジナルメニュー「星の子スープ」を提供するなど、いきいきと活躍しています。今年度は「減らそう塩分、食べよう野菜350g(野菜あと一皿)」をテーマとした活動に取り組んでいきます。

食べることは生きることの基本です。食生活を見直したい人や調理のコツなどを知りたい人は、是非、この活動に参加してみませんか。関心のある人は健康増進課までお問い合わせください。

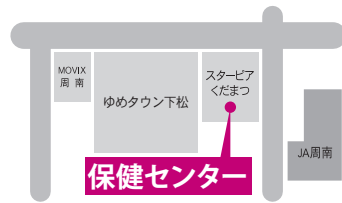

子ども



育児相談・離乳食教室(予約制)

- [期日] 7月8日(水)
- [場所] 保健センター
- [申込方法] 健康増進課へ電話
- ◆**育児相談(予約制)**
- [受付] 9時30分～11時30分、13時30分～14時30分
- [対象] 0歳～未就学の乳幼児と保護者
- [内容] 身体計測、保健師・管理栄養士による個別相談
- [持参物] 母子健康手帳
- ◆**離乳食教室(予約制)**
- [時間] 10時～10時30分、11時～11時30分
- [対象] 生後4～6カ月児と保護者
- [内容] 管理栄養士による離乳食についての講話
- [定員] 各回6組

3歳児健康診査

現在、休止しています。再開が決まりましたら、対象者にご案内をお送りします。

1歳6カ月児歯科健康診査

現在、休止しています。再開が決まりましたら、対象者にご案内をお送りします。

家族でいっしょにつくってみよう! わが家の野菜レシピを募集します。

わが家の自慢の野菜料理を市民の皆さんに紹介してみませんか? 毎日、主食・主菜・副菜をそろえて、バランスよく食べることは、新型コロナ感染症の予防にもつながります。



野菜をもりもり食べて、元気な「下松っ子」になりましょう。

- [対象] 幼児とその保護者
子どもと一緒に作ること(野菜をちぎる程度でも可)。
- [応募方法] 健康増進課、市内の幼稚園・保育園に備え付けの応募用紙にレシピと必要事項を記入の上、健康増進課または、市内の幼稚園・保育園に持参。
※応募者全員に参加賞があります。
- [応募締切] 9月4日(金)
- [応募先・問い合わせ] 健康増進課

個別プレママパクラス

- 新型コロナウイルス感染症拡大防止のため、集団での母親学級を中止して予約制の個別講習を行います。
- [日時] 平日9時～17時
- [場所] 保健センター
- [内容] 妊娠中の栄養、沐浴実習など母親学級から受講する内容を選択してください。
※各1時間程度
- [申込方法] 健康増進課へ電話

成人



食塩・血圧が気になる人へ

- [日時] 7月10日(金) 9時～10時
事前に容器を配付し、上記の日時に回収します。
※結果は、後日通知します。
- [場所] 保健センター
- [対象] 20歳以上
- [内容] 尿による推定食塩摂取量検査
- [自己負担金] 100円

もの忘れ相談

- 事前予約制です(随時受け付け)。相談日時は申込時にお知らせします
- [場所] 保健センター
- [内容] 保健師による個別相談(必要に応じて脳機能テストを実施します)
- [申込方法] 健康増進課へ電話

がん検診

- 7月に予定していた大腸がん集団検診は、実施しません。現在、保健センターでの採便容器配布を見合わせています。
- そのほかの集団がん検診については、申込受付を一時休止していますが、医療機関では、令和3年2月末まで受診することができます。ただし、新型コロナウイルス感染症の拡大の状況により、変更が生じる場合があります。事前に各医療機関にお問い合わせください。
- ※国保の特定健診受診者を対象とした集団がん検診を8月22日(土)に行います。詳しくは、9ページをご覧ください。



急な病気などで、救急車を呼ぶか病院に行くか迷ったときは、**救急医療**電話相談へ
大人…#7119、子ども…#8000 毎日24時間

16 木

- 行政相談 (13:00~16:00・下松福祉センター)

17 金

18 土

- 司法書士無料法律相談【要予約 ☎083 (924) 5220】
(13:00~17:00・ほしらんど)

水・下水道 ニチリン ☎463377

19 日

- プチ海の駅 (9:00~11:00・栽培漁業センター)
- 下松スポーツ公園球技場無料開放 (9:00~17:00)
- 献血 (400ml限定)
(10:00~12:00/13:15~16:00・ゆめタウン下松)

内科 休日診療所 (中央町) ☎417799

外科 周南眼科 (中央町) ☎443443

水・下水道 キハラ建設 ☎460581

20 月

21 火

22 水

- 徳山年金事務所出張年金相談【要予約 ☎0834③2152】
(9:30~12:00/13:00~15:30・市役所1階⑦番窓口)
- 心配ごと相談 (13:00~16:00・下松福祉センター)
- マイナンバーカード延長窓口 (~19:00・市役所1階⑨窓口)

23 祝 (海の日)

内科 休日診療所 (中央町) ☎417799

外科 久保駅前クリニック (来巻東) ☎464688

水・下水道 竹本工務店 ☎410338

※し尿収集は通常通り行います。

24 祝 (スポーツの日)

内科 休日診療所 (中央町) ☎417799

外科 みやもとクリニック (昭和通) ☎450005

水・下水道 竹安工事 ☎411850

25 土

- 献血 (400ml限定)
(10:00~12:00/13:15~16:00・サンリブ下松)

水・下水道 梅山水道工業所 ☎411041

26 日

- 献血 (400ml限定)
(10:00~12:00/13:15~16:00・サンリブ下松)

内科 休日診療所 (中央町) ☎417799

外科 英クリニック (大手町) ☎417788

水・下水道 森田設備工業 ☎430628

27 月

- 人権相談 (13:00~16:00・市役所1階102会議室)

28 火

29 水

- 玉鶴芸能の日 (10:30~14:30・下松老人福祉会館「玉鶴」)
- 心配ごと相談 (13:00~16:00・下松福祉センター)
- マイナンバーカード延長窓口 (~19:00・市役所1階⑨窓口)

30 木

31 金

- 納税相談窓口 (~20:00・市役所1階①番窓口)



新型コロナウイルス感染症の影響により、
広報の掲載内容に変更が生じる可能性があります。
最新の情報は、市ホームページ
でご確認ください。

※休日診療所と在宅当番医の受付時間は、9:00～11:30、13:00～16:30です。
 外科系当番医を受診される場合は、必ず事前に電話などで確認をしてください。
 ※献血は、天候などにより変更・中止になる場合があります。ご了承ください。

1 水

- 「しだれ桜の風景」写真展示 ～9日（市役所1階ロビー）
- 心配ごと相談（13:00～16:00・下松福祉センター）

2 木

- いきいき健康教室（9:30～10:45・勤労者総合福祉センター）

3 金

4 土

水・下水道 竹安工事 ☎④1850

5 日

- プチ海の駅（9:00～11:00・栽培漁業センター）
- 献血（400ml限定）
（10:00～12:00/13:15～16:00・サンリブ下松）

内科 休日診療所（中央町）☎④7799

外科 したのはらクリニック（大手町）☎④7700

水・下水道 梅山水道工業所 ☎④1041

6 月

7 火

8 水

- 玉鶴老人大学 7月講座
（10:00～11:30・下松老人福祉会館「玉鶴」）
- 心配ごと相談（13:00～16:00・下松福祉センター）
- マイナンバーカード延長窓口（～19:00・市役所1階☎窓口）

9 木

- 人権相談（13:00～16:00・市役所1階102会議室）

10 金

11 土

- 「しだれ桜の風景」写真展示 ～21日（ほしらんど）
- マイナンバーカード休日窓口（9:00～15:00・市役所1階☎窓口）
- 司法書士無料法律相談【要予約☎083（924）5220】
（13:00～17:00・ほしらんど）

水・下水道 岩崎水道ポンプ店 ☎④0714

12 日

- 献血（400ml限定）
（10:00～12:00/13:15～16:00・サンリブ下松）

内科 休日診療所（中央町）☎④7799

外科 阿部クリニック（出合）☎④0001

水・下水道 国益建設 ☎④0177

13 月

14 火

15 水

- 弁護士無料法律相談【要予約☎④1827】
（9:00～12:00・ほしらんど）
- 下松市シルバー人材センター入会説明会
（10:00～12:00・勤労者総合福祉センター）
- 玉鶴芸能の日（10:30～14:30・下松老人福祉会館「玉鶴」）
- 心配ごと相談（13:00～16:00・下松福祉センター）
- マイナンバーカード延長窓口（～19:00・市役所1階☎窓口）

特別定額給付金の申請期限は 8月12日（消印有効）です。

- 申請書が届いていない人は、お早目にご連絡ください。
- 申請書に不備があった場合は、申請書を再送します。内容・添付書類などを確認の上、再度郵送で提出してください。

【問い合わせ】特別定額給付金室 ☎④1770



くだまる【公式】
Twitterを
フォローして



写真を投稿しよう!

～ 選ばれた写真は、広報「潮騒」に掲載します。～



【投稿方法】

1 自身が所有するTwitterのアカウント上で、下松市公式Twitter「くだまる【公式】」をフォローする。



2 市内で撮影された家族などの人物や日常、まちの魅力を伝える風景やモノなどの写真を#潮騒くだまつを付けてツイート(投稿)する。



※投稿写真イメージ

※この企画に参加するためには、Twitterアカウントの作成が必要です。

注意事項

- 写真は、投稿者本人、または本人が委任した人が撮影したものに限りです。
- 投稿された写真を広報「潮騒」に掲載する場合は、Twitterアカウント名、写真に関するコメント(50文字程度)もあわせて掲載させていただきます。
- 人物の写真は、被写体本人の了解を得たもののみとしてください。
- 投稿者は下松市に無償で広報「潮騒」への掲載使用を許諾したものとします。ほか

詳しくは、
市ホームページを
ご確認ください。



星ふるまちのデータ (5月末現在)

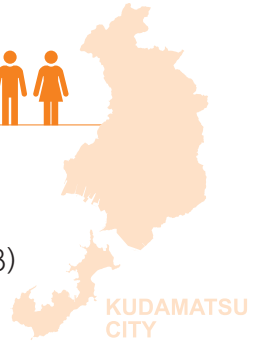

● 人口と世帯 (前月比)

総人口 57,320 (+21)
 男 28,141 (+3) 女 29,179 (+18)
 世帯数 26,385 (+16)

● 火災発生状況および救急車出動状況累計 (前年比)

火災発生件数 11 (+2) 救急車出動件数 859 (-204)

● 交通事故状況累計 (前年比)

人身事故発生件数 42 (-11)
 死者数 1 (+1) 負傷者数 48 (-18)

編集後記



コロナウイルスの影響で外出する機会が減ったので、休日に部屋の断捨離をしました。クローゼットや机周りまでは順調に片付けたのですが、本棚を整理していると、ついつい並んだ漫画に手が伸びてしまいます。1巻だけ読もうと決めただけですが、だんだんと2巻目、3巻目まで読みふけり、いつの間にか夕方に…。結局本棚は片付かず、10巻以上もある漫画を読破して1日を終わりました。(睦)

スマホで読める広報「潮騒」! デジタルブック配信中!



- ブラウザでもアプリでも、スマホやタブレットで読める
- 音声読み上げもできる ○文字サイズを調整できる
- 英語、中国語など外国語翻訳機能あり



▲このアイコンが目印

ブラウザ版は音声読み上げには対応していません。
 音声読み上げには、無料アプリ(カタボケ)のインストールが必要です。