

下松市広報

潮騒

2020

8

NO.1506



笠戸ひらめを食べよう！



市長就任

2期目にあたって

暮らしの安全・安心 対策の充実・強化

市内各地での浸水等甚大な被害を経験した平成30年7月豪雨は記憶に新しく、災害による被害を最小限に食い止めることは、市民の命と財産を預かる私に課せられた大きな責務であります。避難所施設・設備の整備とともにハザードマップの活用や防災ラジオ等の情報伝達手段を充実させ、ハード・ソフト両面から災害への備えの強化に努めてまいります。

また、暮らしに密着した道路・河川・上下水道等の社会インフラの整備を計画的に進めるとともに豊井・

恋ヶ浜地区におけるまちづくり整備計画の実行を加速化し、関係機関と連携して下松・光間道路新設の実現に向けて取り組んでまいります。

子育て・福祉施策では、待機児童の解消や学童保育の充実、医療費助成制度を拡充し、教育環境の整備、ICT教育の充実等、子どもの学びや健やかな成長を育むとともに高齢者や障害者等、誰もが健康で活躍できる地域社会の実現を図るため、地域包括ケアシステムの構築を進めてまいります。

産官民による

魅力ある

まちづくりの推進

本市は、ものづくりのまちとしてこれからも発展し続けるものと確信しており、新たな企業誘致や商業立地による雇用促進、1次・2次・3次すべての産業の育成と振興に全力で取り組み、さらに元気で豊かな下松の未来を創造してまいります。

昨年実施した道路を走る高速鉄道車両見学プロジェクト等の市制施行

80周年記念事業におきまして、まちの魅力を最大限に引き出すことができた実績は、産官民協働による事業展開がこれからのまちの魅力発信の理想のスタイルであると認識することができ、大きな可能性を感じております。また、国民宿舎大城、笠戸島

家族旅行村や栽培漁業センターなどの施設の活用やわがまちスポーツバドミントン、ハンドボール等の大会誘致等、集客力や交流人口の拡大を図り、あらゆる世代の下松愛の醸成に繋がるよう、魅力あるまちづくりに取り組んでまいります。

市民のみなさまへ

新型コロナウイルス感染症が地球規模で蔓延し、収束が見えない状況の中、今後の社会経済動向に注視しつつ、引き続き安定した市民サービスを提供していくために構造的な財源不足の縮減と解消に向けて事務事業の見直しを一層進め、選択と集中の視点で行財政改革に取り組んでまいります。

私一人の力では市政運営はできません。国や県、周辺市町等と連携しな

がら政策目標の実現に向けて、市民力、地域力、産業力による官民協働による「オール下松」で取り組んでまいります。

先人たちが築き上げてきた80有余年のまちの歴史を継承し未来へ確実に繋げ、すべての市民が都市と自然のバランスのとれた住みよき日本の星ふるまちを実感できるよう、全身全霊、身を粉にして市政運営に取り組んでまいりますので、市民のみなさまのご理解、ご協力を賜りますようお願い申し上げます。

最後となりましたが、新型コロナウイルス感染症により、お亡くなりになられた方々に心より哀悼の意を表するとともに、感染が確認された方々に心よりお見舞い申し上げます。また、医療従事者の皆様に敬意と感謝を表するとともに、社会経済活動において多大な影響を受けられた方々のご心痛に寄り添い、1日も早く収束し、不安のない生活が取り戻せることを切に願っております。

國井益雄

令和2年度 一般会計 補正予算

5～6月に成立した補正予算をお知らせします。(単位はいずれも千円)

当初予算の肉付け事業

127,414

【災害への安全安心】

- 防災ラジオの普及促進 …… 要配慮者などへの無償貸与
- ハザードマップ作成 …… 新基準による洪水・ため池ハザードマップの作成
- 避難所環境整備 …… 旗岡集会所の空調整備
- 災害対応インフラ整備 …… 下松・光間道路新設に向けた検討

ほか

【日常生活の安全安心】

- 防犯灯管理費助成 …… 自治会が管理する防犯灯を対象とした助成
- 鳥獣防除補助の拡充 …… 補助対象要件の緩和
- 危険空き家除却補助 …… 除却費用への補助制度新設

ほか

【子育て・教育の安全安心】

- 子ども医療費助成の拡充 …… 中学生の入院分助成(所得制限なし)
- 予防接種費用助成 …… 中学3年生へのインフルエンザ予防接種費用助成
- 児童・生徒用タブレット等購入 …… 学校ICT化「GIGAスクール構想」の前倒し

ほか

新型コロナウイルス感染症対策

6,246,985

①感染拡大の防止

- 公共施設感染症対策物品整備 …… マスク、非接触型体温計、図書消毒器など

ほか

②市民生活の安定支援

- 特別定額給付金給付事業(国事業) …… 国民1人につき10万円給付
- 子育て世帯臨時特別給付金支給事業(国事業) …… 児童手当受給世帯の児童1人につき1万円支給
- ひとり親世帯臨時特別給付金給付事業(国事業) …… 児童扶養手当受給世帯等への給付追加
- 児童扶養手当受給世帯臨時特別給付金支給事業 …… ひとり親世帯の子ども1人につき1万円支給
- 小中学校花いっぱい応援事業 …… 新入学児童・生徒へ花のプレゼント
- 準要保護児童・生徒給食費補助 …… 就学援助費受給者に臨時休業期間中の給食費相当額を補助
- 米川地区中学生スクールバス運行业務 …… 密集回避のためのスクールバス増便
- 中学校弁当配食 …… 給食提供不能日における保護者への支援

ほか

③事業継続・経済の安定支援

- 下松エール飯事業補助金 …… 飲食店のテイクアウト支援
- 営業持続化支援事業補助金 …… 食事提供施設を営む事業者に一律10万円支給
- 中小企業等総合相談・支援事業補助金 …… 商工会議所の専門家相談窓口支援
- 小規模企業者事業継続支援 …… 国の持続化給付金の対象外となる小規模企業者への支援金

ほか

今後の新型コロナウイルス感染症に伴う支出に充当するため、議員報酬・特別職給料を6か月間減額し、新型コロナウイルス感染症対策基金を創設しました。

※主な事業を抜粋して掲載しています。

市税の納付は納期限を守りましょう

市税は、さまざまな行政サービスを行うための財源を市民の皆さんの所得や資産に応じて公平に負担していただいているものです。

市税を滞納すると、納期限内に納付している多くの市民の皆さんとの公平さを欠くとともに、納税者にとって不利益となることはもちろん、必要な財源が確保できず、行政サービスの低下につながります。市税は納期限内に納付することが大原則です。

◎市税を納期限内に納付しない場合は、督促手数料や延滞金が加算されます。また、市税を滞納すると、法律に基づき滞納処分の対象になります。

① 督促・催告

納期限を過ぎると督促状を発送します。それでも、納付されない場合は文書などで催告します。

② 財産調査

勤務先や金融機関、生命保険会社、官公庁、取引先などに財産調査を行います。
※本人の承諾は必要ありません。

③ 滞納処分(差押え)

催告などに応じない場合は、財産(預金、保険、自動車、給与など)を差し押さえます。

④ 換価・配当

差し押さえた財産を換価し、滞納税に充当します。

※滞納処分とは

市税を滞納した場合、市が独自で滞納者の財産を差し押さえることができます。

差し押さえた財産は換価(お金に換えること)し、滞納税に充てられます。

○搜索を強化しています

差し押さえのための搜索は自宅などを対象に、予告無しに行います。拒否した場合は、立会人を設け、強制的に執行することができます。



タイヤロックの実施例

タイヤロックとは、差し押さえた自動車のホイールを専用装置で固定し、運行を不可能にする処分です。

納税に困ったら早めに相談を！

災害、失業、病気などでやむを得ず納期限内に納付できない事情がある人は、納付に関する相談を受け付けています。また、日中の相談に来庁することが難しい場合は、延長相談窓口を開設していますのでご利用ください。

【延長相談窓口】毎月末(平日)は、20時まで納税相談窓口を開設しています。

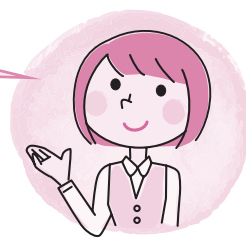

子ども医療費助成制度の拡充

対 象

市内在住の中学校生徒（1～3年生）

※所得制限なし。ひとり親家庭医療費、重度心身障害者医療費助成制度に該当する人および生活保護受給世帯の人を除く。

対象医療費

入院診療分

拡充開始時期

令和2年8月



申請方法

助成方法は償還払（還付）となりますので申請が必要です。

【申請に必要なもの】

- 受給者の健康保険証
- 印鑑
- 被保険者名義の金融機関の通帳または、キャッシュカード
- 領収証（保険点数を明記したもの）
- 保険者からの高額療養費支払決定通知書 ※高額療養費に該当した人のみ

申請先・問い合わせ 子育て支援課（1階 ⑰番窓口） ☎ ④51836



危険な空き家の

除却費用の一部を補助します

老朽化などで倒壊や建築材の落下のおそれがある空き家を除却（解体）する際の費用の一部を補助します。

受付期間

11月30日（月）まで

※期間内であっても、予算額（10戸程度）に達し次第、受付を終了します。

対象工事

一戸建て、長屋建ての木造または軽量鉄骨造で、延床面積の1/2以上の居住用の家屋を解体し、敷地を更地にする工事で、令和3年3月1日（月）までに完了すること。

申請者

所有者、相続人など（個人に限る）

事前調査

申請を行う前に事前調査の申し込みが必要です。
※家屋の危険度を事前に調査し、補助対象となるか判断します。

補助金額

対象経費または、国の標準建設費のいずれか少ない額の1/3（上限50万円）
※対象経費には、草木の除草・伐採、家財道具・機械・車両などの処分および地下埋設物（浄化槽等）の撤去費用などは含まれません。

※その他にも条件がありますので、詳しくはお問い合わせください。

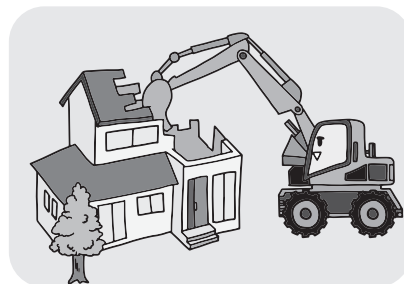

問い合わせ 住宅建築課住宅係（2階①番窓口） ☎ ④51851

市有地 を 売り払います

申込受付期間 8月6日(木) ▶ 8月20日(木)

入札日時

8月31日月

入札時間は申込者にお知らせします。

詳しくは、市ホームページをご確認ください。

入札会場

市役所2階201会議室

売り払いの方法

一般競争入札

その他

入札当日には入札保証金50万円が必要です。

売払物件

下記の案内のとおり

- 複数の申込者が価格を競い合い、市があらかじめ決めた最低予定価格以上で、最も高い価格を付けた人が購入することができます。
- 事前に参加の申込みが必要です。市窓口備え付けまたは市ホームページ掲載の案内書をご確認ください。

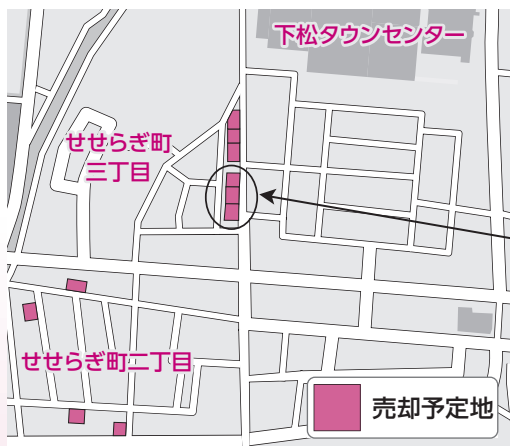

物件番号

16

(土地の表示) せせらぎ町三丁目11番
(登記地目) 宅地 (登記面積) 175.16㎡ (最低予定価格) 13,034,905円

17

(土地の表示) せせらぎ町三丁目12番1
(登記地目) 宅地 (登記面積) 252.32㎡ (最低予定価格) 18,776,932円

18

(土地の表示) せせらぎ町三丁目14番
(登記地目) 宅地 (登記面積) 213.52㎡ (最低予定価格) 15,889,547円

申込先・問い合わせ：契約監理課契約管財係(3階⑥番窓口) ☎④51856

竹屋川4号幹線(雨水管渠)工事に伴う 交通規制のお知らせ

期間

8月下旬～令和3年3月31日(予定)

※期間中は、終日規制となります。

雨水管を布設する工事を行うため、図の交差点が一部通行止となります。

工事の進捗状況によって規制内容が変わります。

中村総合福祉センターに臨時の問い合わせ窓口を開設します。

8月7日(金)、8日(土) 9時～12時

【問い合わせ】上下水道局下水道課 ☎④51859



令和3年度入園 幼稚園児募集



願書受付開始 9月1日(火)

申込方法 入園を希望する幼稚園に願書を提出 (事前に入園説明会を行っている園もあります。)

対象
 ◎3～5歳児 (平成27年4月2日～平成30年4月1日生まれ)
 ◎満3歳児 (平成30年4月2日～平成31年4月1日生まれ)
 ※満3歳児は、3歳の誕生日以降の入園となります。

申込先・お問い合わせ 各幼稚園

市内の幼稚園一覧

幼稚園	所在地	電話番号	開園時間	預かり保育	定員(予定)	満3歳児保育
下松暁の星	旗岡1丁目5-1	☎④14019	平日…8時30分～15時 (水曜日除く) 水曜日…8時30分～14時	平日…15時～17時15分 (水曜日除く) 水曜日…14時～17時15分	90人	○
下松慈光 (認定こども園)	大字西豊井773-1	☎④10330	平日…8時30分～14時30分	平日…14時30分～17時 土曜日…8時30分～17時	105人 (幼稚園部)	○
鋼 飯	美里町1丁目9-1	☎④30581	平日…8時30分～14時30分	平日…14時30分～17時	120人	×
四 恩	大字末武上1235	☎④37245	平日…8時15分～14時30分	平日…14時30分～18時	150人	×
第2四恩	生野屋西2丁目21-19	//	平日…8時15分～14時30分	平日…14時30分～18時	45人	○
江 口	大字東豊井江口 1059-17	☎④12570	平日…8時30分～15時	平日…7時30分～8時30分、 15時～17時30分	75人	○
末 光 (認定こども園)	桜町1丁目2-14	☎④13866	平日…8時30分～15時	平日…7時30分～8時30分、 15時～19時 土曜日…7時30分～18時30分	180人 (幼稚園部)	○
下 松	大手町1丁目5-10	☎④41705	平日…8時30分～14時30分	平日…8時～8時30分、 14時30分～17時	75人	○

保育料は、令和元年10月から「幼児教育・保育の無償化」が実施されています。
 その他の経費については、各園にお問い合わせください。

問い合わせ 子育て支援課 ☎④1836 1階 ⑰番窓口

コロナに負けずにみんなでがんばろう!!

くだまるが

ゆるキャラグランプリ
 2020
 THE FINAL

に参加しています。

投票は右の公式サイトから⇒
 PC またはスマホ (メールアドレスの登録) が必要です。



投票期間 9月25日まで

期間中、感染症予防の啓発活動やみんなを元気にする活動も行うよ!

知らせていこう、

知りたいこと...



下松市の市外局番...0833
市役所の代表番号...☎④ 1700
平日 8時30分～17時30分

時=日時・期間 場=場所 内=内容
定=定員 対=対象 縮=締め切り
持=持ってくるもの ￥=料金・費用
申=申込方法 先=申込先・提出先
問=問い合わせ先
✉=メールアドレス
手=手話通訳 筆=要約筆記

8月の納期

市県民税 第2期
国民健康保険税 第3期
忘れずに納めましょう。
問 税務課庶務係 ☎④1814

お知らせ

防犯灯維持管理費の助成

自治会が管理する防犯灯が故障した際の取り替え、設置場所の移動や防犯灯用の支柱を設置する場合などの工事費の一部を助成します。

防犯灯を管理する自治会 ※7月以降に発生した費用が対象となります。

先週 生活安全課(1階) 20番 窓口 ☎④18288

地区集会所建設の助成

自治会などが集会所を新築、買い取り、賃借、修理・改造する際の助成金を交付しています。

令和3年度分の助成を希望する自治会などは、事前

届出期間 8月3日(月)～31日(月)

※必ず受給者本人が来庁してください。

支給日

① 5月11日(月)、② 7月10日(金)、③ 9月11日(金)、④ 11月11日(水)、⑤ 令和3年1月8日(金)、⑥ 令和3年3月11日(水)

※年6回(奇数月)、各2カ月分の支給となります。

先週 子育て支援課(1階) 18番 窓口 ☎④1873

都市計画変更に関する説明会・公聴会

内 周南都市計画区域の都市計画区域マスタープランの変更に関する案

素案の縦覧

時 8月3日(月)～9月16日(水)
※土・日曜日、祝日を除く
場 市都市整備課(2階) 11番

窓口

説明会

時 9月2日(水) 14時～19時
場 ほんらんど交流室5A・B

公述申出書

意見の要旨、理由、住所、氏名、電話番号を記入(様式は任意)して市長宛てに提出してください。同趣旨の意見が多数ある場合は、公述人を選定することがあります。

時 9月9日(水) (消印有効)

公聴会

時 9月16日(水) 14時～

場 ほんらんど交流室5A・B
※公述の申出が無い場合は開催しません。

先週 〒744-8585 下松市松市大手町三二二三 下松市都市整備課 ☎④1880

都市計画区域マスタープランの変更(案)の縦覧

内 周南都市計画区域の都市計画区域マスタープランの変更に関する案

時 8月25日(火)～9月8日(水)

※土・日曜日、祝日を除く

場 市都市整備課(2階) 11番 窓口、県都市計画課(山口市滝町)

意見書の提出

案に意見のある人は、意見の要旨、理由、住所、氏名、電話番号を記入(様式は任意)して県知事宛てに提出してください。

時 9月8日(火) (必着)

先週 〒753-8501 山口市滝町一 山口県都市計画課 ☎083(933)3733

令和元年度情報公開・個人情報保護制度実施状況

情報公開請求: 76件
全部公開63件、部分公開10件、非公開3件(うち文書が存在しなかったもの3件)
個人情報保護請求: 14件
全部公開1件、部分公開8件、非公開5件(うち文書が存在しなかったもの5件)

問 総務課 ☎④1807

し尿収集日の変更

8月10日は祝日のため、8月11日(火)に変更します。

変更地区 上豊井(一部)、下豊井(一部)、琴平町、光ヶ丘、

昭和町、殿ヶ浴八口、汐見町
緊急連絡先 周南設備工業

(株) ☎④2887
問 環境推進課 ☎④1829

ひとり親世帯 臨時特別給付金

新型コロナウイルス感染症の影響に伴う国の支援策として、ひとり親世帯を対象に臨時特別給付金を支給します。

基本給付の対象

- 令和2年6月分の児童扶養手当を受給する人
- 公的年金などを受給しており、令和2年6月分の児童扶養手当の支給が全額停止される人
- 新型コロナウイルス感染症の影響を受けて家計が急変するなど、収入が児童扶養手当を受給している人と同じ水準となっている人

追加給付の対象

- または、②に該当する人のうち、新型コロナウイルス感染症の影響によって家計が急変し、収入が減少した人

申請期限

令和3年2月末

※②、③および追加給付の対象者は、申請が必要です。詳しくは、市ホームページをご確認ください。

⑩子育て支援課(1階) ⑱

番窓□ ☎④1873

イベントの中止

新型コロナウイルス感染症の影響により、8月に開催を予定していた次のイベントを中止します。

- ◎星ふる街のくだまつ夏祭り

⑩実行委員会 ☎09094

145570

◎末武地区ふるさと踊り大会

⑩末武公民館 ☎④2965

◎とよい夏まつり

⑩豊井公民館 ☎④9107

◎久保納涼さんさ踊り大会

⑩久保公民館 ☎④0700

◎笠戸島マリニイカダレス

ス

⑩実行委員会事務局 ☎④1070

8月は道路ふれあい月間

地域の清掃活動などで行っています。また、ごみの収集やごみ袋、土のう袋の支給も行っています。

住み良い地域づくりにご協力ください。

貸出道具 一輪車、ブルー

シート、鎌、スコップ、溝蓋^{ぶた}上げ機、矢印板、コーン・バーなど

⑩清掃道具の貸し出し：土木課 ☎④1850、ごみ収集の届け出：環境推進課 ☎④1829

童謡フェスタ開催中止

12月に開催を予定しておりました「星のふるまち童謡フェスタ2020」は、新型コロナウイルスの感染防止のため、開催を中止します。なお、今年度の星のふるまち市民合唱団の活動は中止させていただきます。

⑩生涯学習振興課 ☎④1870

農業委員などの選任

農地や農業等に関する困りごととは、お近くの委員にご相談ください。(敬称略)

農業委員：地域の農家の代表として、農地に関する許可の審議や地域住民の相談に応じ、行政などへ農業の促進を働きかけます。

内山禮介(南花岡)、大本博秀(西柳)、河村真弓(桜町)、近藤政司(生野屋)、清水守

(切山)、田中結(河内)、藤田善江(生野屋)、山岡喜久吉(河内)

農地利用最適化推進委員：農業委員や行政などと連携し、農地の利用促進に関する活動を行います。

小林克美(山田)、金藤哲夫(生野屋)、中村英隆(赤谷)、弘中健治(河内)、藤井康之(大藤谷)、松村将吾(末武上)

※いずれも特別職の地方公務員で、任期は、令和5年7月19日までです。

⑩市農業委員会事務局(4階①番窓□) ☎④1877

「中退共」で退職金準備

中小企業が加入しやすい国の退職金制度です。

◎掛け金の一部を国が助成します

◎掛け金は全額非課税です

◎手数料は不要です

◎社外積立型で退職金の管理が簡単です

◎パートタイマーも加入できます

⑩中小企業退職金共済事業本部 ☎03690711234

以下は広告のスペースです(有料広告の掲載に関するお問い合わせは、(株)アドワン ☎0833④9781まで)

石材専門 新墓・修理・古いお墓のリフォーム

金子石材(株)

大型展示場 見積無料

〈住所〉下松市美里町4丁目6番29号
〈TEL〉0833-41-2022

創業 明治30年 おかげさまで123年

年中無休 あたためたい食事と笑顔をお届けします!

高齢者向け配食サービス

お1人暮らしの方も安心。安否確認も致します。

日替わりメニューで栄養バランスのとれたお食事をご自宅までお届け!

週に1回からでもお届けします

主食(ご飯) 粥・おかず(普通) 刻み(極刻み) ミキサーより選択できます

詳細はお問い合わせください

配達可能地域 株式会社 メディス 岩国支店
下松市・岩国市(一部地域を除く)
岩国市御庄4丁目106-7 ☎0120-46-0142

笠戸ひらめのさばき方

- ハサミ
- キッチンペーパー (新聞紙)
- 切身を置く皿

教えてくれた人



下松市栽培漁業センター
福井 さん



3. 胸びれを持ち上げ、写真の方向に切る。ひっくり返して、切れ目が重なるよう裏側も切る。



4. くっついている上下をハサミで骨ごと切り、頭を内臓ごと引き抜く。



7. ステーキナイフを身と中骨の間に斜めに入れ、身をはがしていく。裏側も同様に⑤⑥⑦の作業を行う。

ポイント

- 身をしっかりと指で押さえておく。
- ナイフと骨がこすれて「ジャリジャリ」という音がしっかりするように切っていく。



8. 尾側から2cm程度のところに縦に切れ目を入れ、まな板の端に合わせる。



11. 残った骨を身ごと切り取り、水洗いをして水気をふきとる。



12. 薄く切って刺身にする (そのままムニエルにしてもよい)。



ちょっと難しそうと思ったら…

このマークのお店へ!



最近笠戸ひらめの知名度が上がったと感じます。特に帰省シーズンは注文が増え、下松の味として浸透してきたと思います。以前は天然物とはかなり差がありましたが、萩の夏ミカンを餌に入れ始めた頃から、脂がのって味がよくなりました。年間を通して高い品質が保たれているのも養殖の魅力です。これからも下松の美味しい魚を広めていきたいですね。

山一 山崎一直 さん

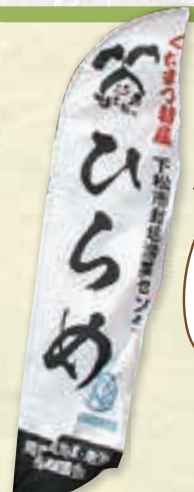

ロケッポウが
田舎でも



おうちでやってみよう!



- 用意するもの ● 笠戸ひらめ ● 包丁 ● 軍手 ● 金ダワシ ● ステーキナイフ



1. 軍手をはめた手でエラの付け根をしっかりと押さえ、尾びれから頭に向かって金ダワシを動かしてうろこをとる。背びれ、胸びれにもうろこがあるのでしっかりとる。



2. 水でうろこを洗い流し、水気をふき取る。

ポイント

- さばく時にまな板にキッチンペーパーか新聞紙を敷いておくと後処理が簡単。
- 包丁やステーキナイフは、湿らしてから使うと身がくっつきにくい。



5. 頭側を手前にして、真ん中に入っている線に沿って中骨に届くまで切れ目を入れる。



6. 尾びれとひれの間を縦に中骨まで切る。ひれと身の間の皮を切る。

ポイント

- 向きを変える時にはまな板を動かすと効率的。



9. 身と皮の間に包丁を入れ皮を引く。この時包丁は動かさず、皮を持った手を左右に動かしながら引く。



10. 手でエンガワをとる。



下松市栽培漁業センター

センターでは、「笠戸ひらめ」を育てるだけでなく、販売も行っています。

9時30分～16時30分
火・水曜日休み

☎ 52-1333

下松市公式
YouTubeチャンネル

「笠戸ひらめのさばきかた」動画を公開しています

【チャンネル名】
Kudamatsu City office

寄付の紹介



東洋鋼鋸(株)の松鋸会、鋼隆会、職長会と鉄心寮自治会から寄付金180万円を頂きました。この日市役所を訪れたそれぞれの会の会長を代表して、花田秀男さん(松鋸会)は、新型コロナウイルス感染症の影響で夏季休暇が短縮された学校施設の学習環境改善のために各会会員から募ったものと説明。目録を受け取った市長は、「東洋鋼鋸様の教育に対する思いの深さに感謝します」とお礼を述べました。

頂いた寄付金は、笠戸島のセミナーハウス「星の子ラウンジ」のエアコン設置費用に充てさせていただきます。

市立図書館に国際ソロプチミスト下松(後援子会長)から図書購入費として5万円の寄付金を頂きました。

今回で12回目となるこの寄付金。図書館では、「国際ソロプチミスト下松・ベンチャー文庫」として大型の絵本やエプロンシアター、CD文庫の購入に充てています。



寄付金で購入した図書などには、ラベル表示があります。

世界恒久平和の実現を

原爆死没者の冥福と先の大戦で亡くなられた人々を追悼し、世界恒久平和の実現を祈念して1分間の黙とうをささげましょう。

次の日時にサイレンを吹鳴します。

- ◎ 8月6日(木) 8時15分
- ◎ 8月9日(日) 11時2分
- ◎ 8月15日(土) 正午

※気象状況などにより、放送を中止する場合があります。

岡総務課 ☎1807

人権擁護委員の委嘱

7月1日付で、法務大臣から増原恵子さんが委嘱を受けました。

◎他の委員(敬称略)

白井春好、武居孝雄、中村千津枝、高橋眞智子、林哲人、内山美保子

次の日程で人権相談を行っています。

特設人権相談所

毎月第2・4木曜日 13時

～16時(祝日の場合は翌日以降の平日)

場市役所1階102会議室

岡人権推進課 ☎1763

常設人権相談所

毎月～金曜日 8時30分～17時15分(祝日を除く)

場岡山口地方法務局周南支所(周南市周陽) ☎0834-280244

労働保険の更新期限延長

新型コロナウイルス感染症の影響を踏まえ、今年度の労働保険料などの申告・納付期限が8月31日まで延長されました。

また、事業収入に相当の減収があった人は、申請により、労働保険料などの納付を1年間猶予することができます。

場山口労働局 ☎083(995)0366

遺言書をお預かりします

遺言は、相続をめぐる紛争を防止するために有効な手段ですが、遺言者本人の死亡後、相続人などに発見されなかったり、改ざんされる恐れがあります。そこで、速やかな相続手続きを促すため、「自筆証書遺言書保管制度」が始まりました。

¥3,900円

募集

ワンバウンドふらばーる ボールバレー大会

時 9月13日(日) 9時～12時

場 市民体育館

対 小学5年生以上で周南地域在住の人、5～7人で編制されたチーム

※小学生のみは不可

¥500円(1チーム当たり、当日徴収)

申 公民館、市民体育館、スポーツ公園体育館、生涯学習振興課に備え付けまたは、市ホームページからダウンロードした申込用紙に必要事項を記入の上、送付、FAX、メールまたは持参

締 8月25日(火)

場 室内用シューズ、タオル、飲み物、マスク

先 場〒744-8585 下松市大手町三三三

生涯学習振興課スポーツ推進係(5階⑤番窓口) ☎1820、FAX ☎1865、

1820、FAX ☎1865、

sports@city.kudamatsu.lg.jp

※申請などは、要予約

先 場岡山口地方法務局周南支局 ☎0834-280244

情報玉手箱

「笑顔の写真」コンテスト

市内内に在住・通勤・通学、下松市にゆかりのある人

※副賞あり

募集部門

- ① 笑顔部門、② 親子部門
応募規定

◎ L判、KG判、はがきサイズのいずれか(組写真不可)

◎ カラーまたは、モノクロ

◎ ひとり1点のみ、いずれか1部門への応募

◎ 撮影者本人による作品で、未発表のもの

◎ 過去1年以内に撮影したもの

※必ず被写体本人の承諾を得て応募してください。

【写真裏の裏に氏名を記載し、市役所、各公民館に備え付けまたは、市HPからダウンロードした応募票を添えて8月3日～9月30日に送付または、持参(必着)

先関 〒744-8585 下松市大手町三三三 下松市生涯学習振興課「笑顔の写真」コンテスト係(5階①番窓口) ☎④1870

※持参の場合は、市役所総合案内、各公民館も可。

県営住宅入居者

8月3日(月)から募集状況

一覧表および所定の様式を市住宅建築課(2階①番窓口)に備え付けます。

【申込締切日】に次の要件を満たす人

◎ 住宅に困っていることが明らかかな人

◎ 収入基準に該当する人

◎ 入居予定者が暴力団でないこと

※一定の要件を満たす人は単身での申し込みが可能です。

【申込書】を持参または送付

【申込期間】 8月20日(木)～31日(月)(消印有効)

【入居予定】 10月下旬

【抽選日】 9月8日(火)
先関 〒744-5000 周南市毛利町二三八 山口県施設管理財団県営住宅管理事務所周南支所 ☎0834⑦6780

かかしコンテスト

市内内に在住・通勤・通学、下松市にゆかりのある人

※個人、団体は問いません。

新型コロナウイルスの影響により、中止する場合があります。

ります。(参加賞あり) 応募作品

デザイン：ユーモアがあり、田畑の風景になじむもの。公序良俗に反する作品は不可

サイズ：高さ、幅がいずれもおおむね2m以内

材質：安全で環境汚染の恐れがなく、20日程度の野外展示に耐えられること

【市窓口に備え付けまたは、市ホームページからダウンロードした申込書に必要事項を記入の上、送付、FAX、メールまたは持参

【縮】10月19日(月)

【作品の展示、搬入・搬出】10月26日(月)～11月15日(日)

【場】市農業公園

※農業公園秋まつりで表彰予定。搬入設置、撤去搬出は出展者で行ってください。

先関 〒744-8585 下松市大手町三三三 下松市農林水産課(4階②番窓口) ☎④1844、FAX④1849、
✉nourin@city.kudamatsu.lg.jp

慰霊友好親善事業参加者

慰戦没者の遺児

【先】先の大戦の旧戦域を訪れ

慰霊追悼と同地域住民との友好親善

先関 山口県遺族連盟 ☎083(925)1313

試験

自衛官など

【募集種目】 ① 航空学生(海)、② 航空学生(空)、③ 一般曹候補生、④ 自衛官候補生、⑤ 予備自衛官補(一般)、⑥ 予備自衛官補(技能)

【対】 ① 高卒(見込み含む)以上23歳未満、② 高卒(見込み含む)以上21歳未満、③、④ 18歳以上33歳未満、⑤ 18歳以上34歳未満、⑥ 18歳以上で

【縮】 ①・②・③ 9月10日(木)、④ 9月11日(金)

【随時】 ⑤・⑥ 9月11日(金)

【募集種目】 ① 防衛大学、② 防衛医科大学医学科、③ 防衛医科大学看護学科

【対】 高卒(見込み含む)以上21歳未満

【縮】 ① 10月22日(木)、② 10月7日(水)、③ 10月1日(木)

【先】 自衛隊周南地域事務所(周南市桜馬場通) ☎0834

③1 7097

以下は広告のスペースです(有料広告の掲載に関するお問い合わせは、(株)アドワン ☎0833④9781まで)

不動産のことなら
お気軽にご相談
ください!

地元密着の
不動産会社

売却物件 土地
建物 賃貸

株式会社 美里不動産
〒744-0073 山口県下松市美里町二丁目14番15号
TEL 0833-44-9230 FAX 0833-44-9250
美里不動産 検索 山口県知事(1)第3644号

みんなの笑顔のために。山の神
フリーマーケット
毎月第1日曜日開催!!

毎回来場者数
1,000人越え!

EXIS LANDコンクール
8年連続受賞の実績

庭のデザイン・設計・施工
はもちろん、カーポート、物
置等の各種エクステリアも
お任せください。

Café Marché
カフェマルシェ
ドッグラン2箇所完備

周南造園 株式会社 ☎0833-47-2500
下松市大字切山306番4

多様性のあるいきいきとした社会のために

男女共同参画情報

男女共同参画室 ☎④1825

セクハラや、妊娠・出産に関連した
ハラスメントを防ぎましょう

法律の改正により、6月からセクハラや妊娠・出産・育児休業などに関するハラスメントの防止対策が強化され、他社に勤める労働者に対するセクハラへの対応などが加わりました。職場でのハラスメントは、受ける人の尊厳や人格を傷つけ、能力発揮を妨げます。職場にとっても、業務への支障や、貴重な人材の損失にもつながる問題です。

一人一人が上司・同僚・部下や取引先の人など仕事で関わる人をお互いに尊重し、性別に関わらず、いきいきと暮らせるハラスメントのない社会にしていけることを心がけましょう。

職場でのハラスメントに悩んだら

まずは、会社の相談窓口にご相談し、社内に相談相手がないときは次の相談窓口をご利用ください。

- ・山口労働局
☎ 083-995-0390
- ・ハラスメント悩み相談室
☎ 0120-714-864



投稿写真募集中!

- ① くだまる【公式】Twitterをフォローする
- ② #潮騒くだまつをつけて写真を投稿
- ③ 広報「潮騒」に掲載します。

投稿に関する注意点

くだまる【公式】Twitter



市HP「投稿写真募集」



@kudamaru_39

● Twitterによる投稿以外の写真は募集していません。

周南地区衛生施設組合職員

試験職種

- ① 化学技術職（大卒程度）
 - ② 機械技術職（高卒程度）
- 募集人数 各1人程度
- 職務概要 清掃工場の管理運営、設備の維持管理など
- 受験資格

- ① 平成4年4月2日以降に生まれ、大学（化学技術系専門課程）卒業または卒業見込みの人
- ② 平成8年4月2日以降に生まれた人で高校（短大以上）の学校は不可）卒業または卒業見込みの人

縮 8月21日(金)

第1次試験 9月20日(日)

周南地区衛生施設組合総務課 ☎④2636

相談



全国一斉「子どもの人権110番」強化週間

一人で悩んでいませんか。どんな小さなことでも、お聞かせください。次の期間中は時間を延長して相談を受け付けます。

※ 大人も利用できます。
時 8月28日(金)～9月3日(木) 8時30分～19時(土・日曜)

日は10時～17時

☎ 0120(0007)1110

周山口地方事務局 ☎083(922)2295

講座・教室



盲ろう者通訳・介助員養成講習会

時 9月5日・12日・26日、10月10日・17日・24日・31日、11月14日 10時～16時
対県内在住で全講座を受講できる人

定 10人
¥ 無料(実習費、交通費、昼食代などは自己負担)

縮 8月21日(金) (必着)

場先周山県聴覚障害者情報センター(山口市鑄銭司)

☎083(985)0611

救急医療週間・救命講習

時 9月12日(土) 9時～12時
場 市消防本部3階会議室
対 市内に在住、通勤する人
内 心臓や呼吸が止まったときの処置法、大出血の処置法、AEDの使用法、一般的な応急手当

定 15人程度(先着順)
¥ 無料
申 窓口または、電話
縮 8月31日(月)

119 周山消防本部消防署 ☎④2

催し



ふるさと山口 Uターン就職フェア

時 8月14日(金) 10時～12時30分、13時30分～16時
場 山口グランドホテル(山口市小郡)
対 大学などを来春卒業する予定の人、求職中の人およびそれらの保護者

¥ 無料
周山口しごとセンター ☎083(976)1145



一般 エドワード・ゴリーの世界

濱中利信／編 柴田元幸、江國香織ほか／著
河出書房新社

「エドワード・ゴリー」という作家をご存知ですか？ 独特で奇怪な世界を言葉とイラストで紡ぎだす、知る人ぞ知る名作家です。一度その魅力に取りつかれたら、あなたはもう戻れない…？



児童 まいごのしにがみ

いとう みく／作 田中映理／絵
理論社

ある日ぼくは、まいごのしにがみに、道を聞かれた。そのしにがみは、しにがみのくせに涙もろくて、ぼくのイメージする怖いしにがみと全然ちがう。でも、しにがみに会っちゃったってことは、ぼくのまわりで不吉なことが起こるのかな？



絵本 かえるじゃん

つるたあき／ぶん・え
KADOKAWA

まっかなトマトかとおもったら、かえるじゃん！ おいしそうならやきかとおもったら。また、かえるじゃん！ いちご、たこやき、おっきなかぼちゃも…よくみたら、えっ!? かえるじゃん!?



オススメ★ ブックマーク

問い合わせ 市立図書館 ☎④0093

● **定例イベント**

としょかんおはなし会、おひざにだっこのおはなし会は中止します。

● **お知らせ**

「なつやすみ読んでみませんか」のコーナーに、図書館職員が選んだ小学生・中学生向けの本を展示しています。ぜひご来館ください!

● **開館時間**

火～金曜日 9時30分～18時30分
土・日曜日 9時30分～17時30分

● **休館日**

毎週月曜日、8月27日(館内整理日)



地球にやさしいまちをつくるため

みんな

「ごみの減量化」に取り組もう!

昨年度の家庭から出たごみの総量：14,439 トン (前年度比+447 トン)

※市民1人当たりに換算すると、690グラム/日(前年度比+20グラム)のごみが出ていることに。

市民の
皆さんへの
お願い

- ★生ごみは、よく水分を切ってから出しましょう。※1
- ★雑がみは、大切な資源です。「可燃系資源」の日に出しましょう。※2
- ★食べ残しなど食品ロスを減らしましょう。

- ※1 恋路クリーンセンターに持ち込まれた可燃物の重量の約3割が水分です。
- ※2 食料品・日用品の紙箱、ティッシュの箱(ビニールを取る)、ノート、メモ用紙・プリント類(クリップを取る)、ポスター・カレンダー(とじ具を取る)など

大腸がん集団検診（予約制）

新型コロナウイルス感染症の感染予防のため、予約制（各会場定員あり、先着順）で実施します。容器を受け取る際に回収場所・日時を選んで申し込んでください。採便容器は、8月3日(月)から令和3年2月上旬まで、保健センターで配布します。また、肺がん検診の集団検診会場でも配布します。

【容器回収場所・日時】

回収日	受付時間	場 所
9月10日(木)	9:00~10:00	末武公民館
9月11日(金)	9:20~ 9:40	深浦公民館
	10:00~10:10	笠戸島公民館
	10:40~10:50	豊井公民館
9月17日(木)	9:00~10:30	久保公民館
9月18日(金)	9:30~10:00	米川公民館
9月29日(火)	9:00~11:00	花岡公民館
9月30日(水)	9:00~11:00	保健センター
11月6日(金)	9:00~11:00	保健センター

【対象】 40歳以上の人(今年度中になる人を含む)

【内容】 便潜血検査

【自己負担金】 500円。70歳以上の人・市民税非課税世帯の人などは200円

【持参物】 受診券(ピンク色)、受診票、自己負担金(つり銭が要らないよう準備してください。)

【結果通知】 異常の有無に関わらず通知します。

食塩・血圧が気になる人へ

【日時】 8月7日(金) 9時~10時

事前に容器を配付し、上記の日時に回収します。

※結果は、後日通知します。

【場所】 保健センター

【対象】 20歳以上

【内容】 尿による推定食塩摂取量検査

【自己負担金】 100円

歯周疾患検診・妊婦歯科健診の再開

新型コロナウイルス感染症の予防のため休止していましたが、8月から再開します。受診を希望する人は、事前に各歯科医院にお問い合わせください。

各種検(健)診受診時のお願い

受診前に自宅で体温を確認し、体調が悪い場合は受診を見合わせてください。また、受診の際は必ずマスクの着用をお願いします。

旬のなすでごまナムル ~ 令和元年度 わが家の野菜レシピ ~

暑い夏に火を使わず、旬のなすで簡単に作ることが出来るレシピを紹介します。

なすは、がんや生活習慣病の原因となる活性酵素を抑える力が強く、コレステロールの吸収を抑えてくれます。

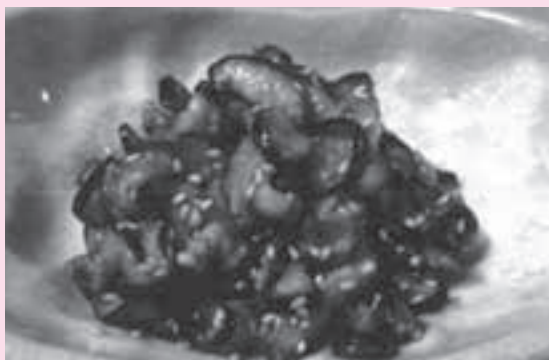

家族からの一言

なすはフワフワして切りにくいですが、すぐにコツを覚えて薄く上手に切れるようになりました。ゆでた他の野菜も同じタレで和えてツナやキムチを混ぜて、即席ビビンバにしてもおいしいです。

材料(4人分)

- ・なす(5~6本)
- ・しょうゆ(大さじ1)
- ・白ごま(大さじ1.5)
- ・塩・こしょう
- ・にんにく(小さじ1/2)
- ・ごま油(大さじ1)

作り方

- ① へたを切り落としたなすを縦半分にしたあと、斜めに薄く切る。塩(小さじ2/3)をふって軽くもみ、少ししんなりするまで置く。
- ② ①のなすに水(カップ1)を加えて混ぜ、水気を絞ってボウルに入れる。
- ③ ②にしょうゆ、にんにく、塩・こしょうを加えて混ぜる。
- ④ ③にごま油と粗く刻んだ白ごまを加えて混ぜ、器に盛って完成。

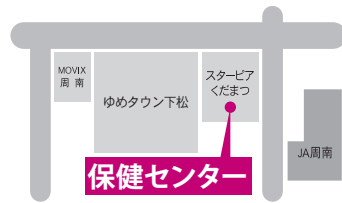

子ども



育児相談・離乳食教室(予約制)

[期日] 8月12日(水)
[場所] 保健センター
[申込方法] 健康増進課へ電話
◆**育児相談(予約制)**
[受付] 9時30分～11時30分、13時30分～14時30分
[対象] 0歳～未就学の乳幼児と保護者
[内容] 身体計測、保健師・管理栄養士・歯科衛生士(午前中)による個別相談
[持参物] 母子健康手帳
◆**離乳食教室(予約制)**
[時間] 10時30分～11時、14時～14時30分
[対象] 生後4～6カ月児と保護者
[内容] 管理栄養士による離乳食についての講話
[定員] 各回6組

3歳児健康診査

当面の間、一般健康診査を個別健診で実施します(対象者に案内をお送りします)。
なお、集団健診で行う歯科健診につきましても、対象者にご案内をお送りします。

1歳6カ月児歯科健康診査

対象者に案内をお送りします。



成人

ストレス相談

[日時] 9月3日(木) 13時30分～15時30分
[場所] 保健センター
[対象] 不眠やストレス、心の不調を感じている人
※予約が必要です。精神科・心療内科に通院したことがない人が対象です。
[内容] 臨床心理士による相談
[費用] 無料
[申込方法] 8月31日(月)までに市健康増進課へ電話

肺がん・結核集団検診(予約制)

新型コロナウイルス感染症を予防するため、予約制(各会場定員あり、先着順)で実施します。希望する場所、日時を選んで申し込んでください。申込受

付期間は、8月3日(月)から検診日の3日前までです。
あわせて、各検診会場では大腸がん集団検診用(右ページ)の容器を配布します。

[場所・日時]

検診日	受付時間	場所
8月25日(火)	9:15～11:30	久保公民館
	13:30～15:30	保健センター
8月26日(水)	9:15～ 9:45	米川公民館
	10:30～11:30	中村総合福祉センター
	13:30～15:30	花岡公民館
	8月27日(木)	9:15～11:30 13:30～15:30
8月28日(金)	9:15～ 9:45	深浦公民館
	10:10～10:20	笠戸島公民館
	11:00～11:40	久保公民館
	13:30～15:30	保健センター
9月3日(土)	9:15～11:30	末武公民館
	13:30～15:30	保健センター

◎医療機関で同じ検診を受診した人は、この検診を受診できません。
◎レントゲン撮影は上半身裸で行います(金具やボタンのない無地の薄いシャツは可)。
◎痰検査を希望する人には当日検診会場で痰容器をお渡しします。

◆胸部レントゲン撮影

[対象] 40歳以上の人(今年度中になる人を含む)
※65歳以上の人は感染症法により結核検診の受診義務があります。
[自己負担金] 一般…300円、70歳以上の人・市民税非課税世帯の人など…200円
※今年度40歳になる人は無料で受診できます。

◆痰検査

[対象] 50歳以上で喫煙指数(1日に吸う本数×吸った年数)が600以上の人
[自己負担金] 一般…700円、70歳以上の人・市民税非課税世帯の人…500円
[持参物] 受診券(ピンク色)、受診票(水色)、自己負担金(つり銭が要らないよう準備してください。)

※受診券、受診票がない人は再発行します。
◆**結果通知** 異常の有無に関わらず通知します。

新型コロナウイルス感染症の影響により、広報に掲載した内容に変更が生じる可能性があります。あらかじめご了承ください。



急な病気などで、救急車を呼ぶか病院に行くか迷ったときは、**救急医療電話相談**へ
大人…#7119、子ども…#8000 毎日24時間

<p>18 火</p>	<p>25 火</p>
<p>19 水</p> <ul style="list-style-type: none"> ● 下松市シルバー人材センター入会説明会 (10:00~12:00・勤労者総合福祉センター) ● 玉鶴芸能の日 (10:30~14:30・下松老人福祉会館「玉鶴」) ● 心配ごと相談 (13:00~16:00・下松福祉センター) ● マイナンバーカード延長窓口 (~19:00・市役所1階③窓口) 	<p>26 水</p> <ul style="list-style-type: none"> ● 徳山年金事務所出張年金相談【要予約 ☎0834③2152】 (9:30~12:00/13:00~15:30・市役所1階⑦番窓口) ● 心配ごと相談 (13:00~16:00・下松福祉センター) ● マイナンバーカード延長窓口 (~19:00・市役所1階③窓口)
<p>20 木</p> <ul style="list-style-type: none"> ● 行政相談 (13:00~16:00・下松福祉センター) 	<p>27 木</p> <ul style="list-style-type: none"> ● 人権相談 (13:00~16:00・市役所1階102会議室)
<p>21 金</p>	<p>28 金</p> <ul style="list-style-type: none"> ● 献血〈400ml限定〉 (9:30~11:30・下松警察署)
<p>22 土</p> <ul style="list-style-type: none"> ● 司法書士無料法律相談【要予約 ☎083 (924) 5220】 (13:00~17:00・ほしらんど) <p>水・下水道 タイセイ ☎④2578</p>	<p>29 土</p> <div style="border: 1px solid black; border-radius: 15px; padding: 5px; display: inline-block;"> <p>レノファ山口下松市サングスデー 19時 kick off・みらいふスタジアム</p> </div> <p>水・下水道 新ホーム ☎④8000</p> 
<p>23 日</p> <ul style="list-style-type: none"> ● 献血〈400ml限定〉 (10:00~12:00/13:15~16:00・ゆめタウン下松) <p>内科 休日診療所 (中央町) ☎④7799 外科 かとう整形外科クリニック (瑞穂町) ☎④8155 水・下水道 岩崎水道ポンプ店 ☎④0714</p>	<p>30 日</p> <ul style="list-style-type: none"> ● 献血〈400ml限定〉 (10:00~12:00/13:15~16:00・サンリブ下松) <p>内科 休日診療所 (中央町) ☎④7799 外科 ほりいけ耳鼻咽喉科 (せせらぎ町) ☎④8755 水・下水道 ニチリン ☎④3377</p>
<p>24 月</p>	<p>31 月</p> <ul style="list-style-type: none"> ● 納税相談窓口 (~20:00・市役所1階①番窓口)

恋路クリーンセンター 排ガス等測定結果

≪大気質≫

≪ごみ質≫

測定項目	4月測定値	5月測定値	自主規制値	測定項目	4月測定値	5月測定値
ばいじん (g/m ³ N)	0.001未満	0.001未満	0.02	可燃物 (%)	44.7	46.9
硫酸化物 (ppm)	5 未満	5 未満	20	不燃物 (%)	0.0	0.1
窒素酸化物 (ppm)	50	71	100	プラスチック (%)	5.1	3.7
塩化水素 (ppm)	5.6 未満	5.6 未満	20	水分 (%)	50.2	49.3

休日診療所と在宅当番医の受付時間は、9:00~11:30、13:00~16:30です。
 外科系当番医を受診される場合は、必ず事前に電話などで確認をしてください。
 ※献血は、天候などにより変更・中止になる場合があります。ご了承ください。

<h2>1 土</h2> <p>水・下水道 国益建設 ☎④0177</p>	<h2>10 祝 (山の日)</h2> <p>● 献血 (400ml限定) ※イベントあり (10:00~12:00/13:15~16:00・サンリブ下松)</p> <p>内科 休日診療所 (中央町) ☎④7799 外科 くだまつ眼科 (西柳) ☎④2222 水・下水道 岩崎水道ポンプ店 ☎④0714</p>
<h2>2 日</h2> <p>● プチ海の駅 (9:00~11:00・栽培漁業センター)</p> <p>内科 休日診療所 (中央町) ☎④7799 外科 のだくりにつく (中央町) ☎⑤2100 水・下水道 竹本工務店 ☎④0338</p>	<h2>11 火</h2>
<h2>3 月</h2>	<h2>12 水</h2> <p>● 玉鶴老人大学 8月講座 (10:00~11:30・下松老人福祉会館「玉鶴」)</p> <p>● 心配ごと相談 (13:00~16:00・下松福祉センター) ● マイナンバーカード延長窓口 (~19:00・市役所1階☎窓口)</p>
<h2>4 火</h2> <p>● 「しだれ桜の風景」写真展示 (スターピア・13日まで)</p>	<h2>13 木</h2> <p>● 人権相談 (13:00~16:00・市役所1階102会議室)</p>
<h2>5 水</h2> <p>● Jアラート情報伝達訓練 (11:00~・市内各地) ※ 8/19に予定していた防災ラジオ訓練放送は中止します。</p> <p>● 心配ごと相談 (13:00~16:00・下松福祉センター) ● マイナンバーカード延長窓口 (~19:00・市役所1階☎窓口)</p>	<h2>14 金</h2> <p>内科 休日診療所 (中央町) ☎④7799 外科 水津皮フ科 (西市) ☎④0038 水・下水道 新ホーム ☎④8000</p>
<h2>6 木</h2> <p>● いきいき健康教室 (9:30~10:45・勤労者総合福祉センター)</p>	<h2>15 土</h2> <p>内科 休日診療所 (中央町) ☎④7799 外科 中山医院 (瑞穂町) ☎④7220 水・下水道 ニチリン ☎④3377</p>
<h2>7 金</h2>	<h2>16 日</h2> <p>● プチ海の駅 (9:00~11:00・栽培漁業センター) ● 下松スポーツ公園球技場無料開放 (9:00~17:00)</p> <p>内科 休日診療所 (中央町) ☎④7799 外科 山下脳神経外科クリニック (望町) ☎⑤1577 水・下水道 キハラ建設 ☎④0581</p>
<h2>8 土</h2> <p>● マイナンバーカード休日窓口 (9:00~15:00・市役所1階☎窓口)</p> <p>水・下水道 キハラ建設 ☎④0581</p>	<h2>17 月</h2>
<h2>9 日</h2> <p>内科 休日診療所 (中央町) ☎④7799 外科 山下ウィメンズクリニック (瑞穂町) ☎④0211 水・下水道 タイセイ ☎④2578</p>	





給付金などの申請締切が迫っています。

特別定額給付金

締切

8月12日

(消印有効)

申請書が届いていない場合や申請して1ヵ月以上経過しても給付金の振込みがない場合は、お問い合わせください。

振込日以降に振込完了のお知らせをお送りします。

【申請先・問い合わせ】〒744-8585 下松市大手町 3-3-3 下松市特別定額給付金室 ☎④51770

下松市 営業持続化支援事業(下松市独自)

締切

8月31日

(消印有効)

新型コロナウイルス感染症の影響を大きく受けている市内の飲食店、喫茶店などの事業主を対象に支援金を交付します。

【申請先・問い合わせ】〒744-0008 下松市新川 2-1-38 下松商工会議所 ☎④1070

下松市 小規模企業者事業継続支援金(下松市独自)

締切

8月31日

(消印有効)

新型コロナウイルス感染症の影響により、売上が減少した小規模企業者で、国の持続化給付金の対象とならない事業主を対象に事業継続のための支援金を交付しています。

【申請先・問い合わせ】〒744-8585 下松市大手町 3-3-3 下松市産業観光課 ☎④51742

星ふるまちのデータ (6月末現在)

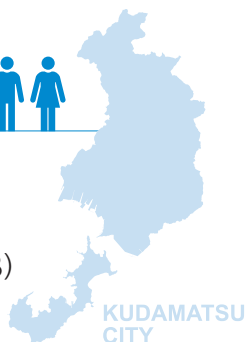

● 人口と世帯 (前月比)

総人口 57,272 (-48)

男 28,096 (-45) 女 29,176 (-3)

世帯数 26,350 (-35)

● 火災発生状況および救急車出動状況累計 (前年比)

火災発生件数 13 (+4) 救急車出動件数 1,049 (-214)

● 交通事故状況累計 (前年比)

人身事故発生件数 47 (-19)

死者数 1 (+1) 負傷者数 53 (-27)

編集後記



6月の父の日に合わせて、県産のバラとトルコキキョウが花き関係団体から市長へプレゼントされました。そのトルコキキョウが下松市産と聞き、後日生産者藤原武人さん(花岡)の所へ取材に伺いました。2018年夏の品評会では県知事賞を受賞した藤原さんのトルコキキョウが、温室いっぱいに咲いている様子をくだまる【公式】Twitterに投稿しています。ぜひご覧ください。(福)

スマホで読める広報「潮騒」! デジタルブック配信中!



- ブラウザでもアプリでも、スマホやタブレットで読める
- 音声読み上げもできる ○文字サイズを調整できる
- 英語、中国語など外国語翻訳機能あり



▲このアイコンが目印

ブラウザ版は音声読み上げには対応していません。
音声読み上げには、無料アプリ(カタボケ)のインストールが必要です。