

潮騒

2023

No.1539

5

Contents [目次]

【トピックス】

- ・市税などの納付方法を拡充 …… 02
- ・犯罪被害者等支援条例 …… 03
- ・国民健康保険税率の変更 …… 04

【健康コーナー】

- ・健康教室「Happy Kitchen」 …… 06

【カラーページ】

- ・集団がん検診のご案内 …… 08

【星の掲示板】 …… 10

●お知らせ

- ・木造住宅の耐震診断・耐震改修

●募集

- ・給食センター施設見学・試食

●講座・教室

- ・星のまちカレッジ
“after5 in くだまつ”

●催し

- ・第38回 くだまつ花と緑の祭典



さあ
で
かけ
よう！
5
月
は
自
転
車
月
間

表紙紹介

道路交通法の改正により、自転車に乗る際のヘルメット着用が努力義務化されました。自転車での死亡事故の約6割が頭部損傷によるもので、ヘルメットを着用しない場合の致死率は、着用時と比べ約2.2倍になるといわれています。

市税などの納付方法を拡充しました

今年度から市税などの納付書に地方税統一QRコード(eL-QR)、eL番号を印刷します。
納付書裏面にある金融機関に加え、全国の地方税統一QRコード対応金融機関などで納付できます。

The image shows a sample tax payment slip (納付書) from Yamaguchi Prefecture. It includes fields for the taxpayer's name (加入者名), address (住所), and tax amount (納付額). A callout labeled 'eL番号' points to the 'eL番号' field at the bottom left. Another callout labeled 'eL-QR' points to the QR code at the bottom center. The slip also features a '領収済通知書' (Receipt Confirmation) section and a table for payment details.

対象税目

市県民税(普通徴収)、固定資産税・都市計画税、
軽自動車税(種別割)

新たに利用可能な納付方法

◆ 地方税お支払サイト

サイトにアクセスし、クレジットカード、インター
ネットバンキング、口座振替(事前登録必要)などで納付

◆ スマートフォン決済アプリ

地方税統一QRコード(eL-QR)を読み
込んで納付



詳しくはこちらから ▶▶▶

注意点

- ・納期限(コンビニ取扱期限)を過ぎると、地方税お支払サイトやスマートフォン決済アプリでは納付できません。
- ・クレジットカード払い(スマートフォン決済アプリを含む)の手数料は、利用者負担となります。

対象金融機関、スマートフォン決済事業者の確認方法

eLTAX(地方税ポータルシステム)、地方税お支払サイトに順次掲載予定です。

問い合わせ：税務課(1階②番窓口) ☎45-1814

国民年金保険料の納付は スマホアプリで

現金、口座振替、クレジットカードに加え、
スマートフォンアプリを利用したキャッシュ
レス決済が利用できます。

必要なもの

納付書(※1)、スマートフォン、決済アプリ(auPAY、d払い、PayB(※2)、PayPay、楽天ペイ)

※1 バーコードが印字されない納付書(30万円を超える納付書、延滞金納付書)は未対応です。

※2 金融機関などが提供するアプリを含みます。

納付方法

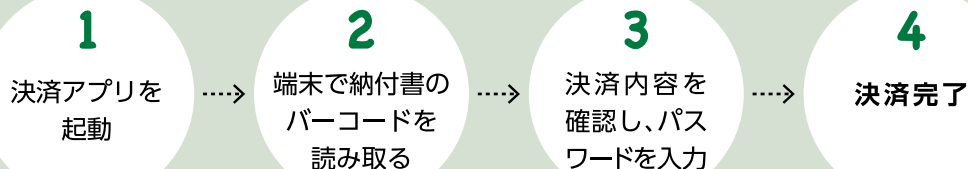

問い合わせ 徳山年金事務所 ☎0834-31-2152

下松市 犯罪被害者等 支援 条例

～安全、安心に暮らせる社会の実現に向けて～

誰もががある日突然、犯罪被害者になる可能性があります。

市では、4月1日に条例を施行し、犯罪被害に遭われた人やそのご家族、ご遺族に対する支援を拡充しました。

主な支援内容

- 相談・情報提供
- 経済的負担の軽減
- 精神面への支援
- 居住安定のための支援
- 日常生活の支援
- 雇用のための支援

見舞金、生活支援金の支給

犯罪被害により亡くなられた犯罪被害者の遺族または、重症病を負った犯罪被害者および性犯罪被害者に一日でも早く安全で安心な暮らしを取り戻すことができるよう、見舞金・生活支援助成金を支給します。

見舞金

- 遺族見舞金 …………… 支給額 30万円
 - 重傷病見舞金 …………… 支給額 20万円
 - 性犯罪被害見舞金 …… 支給額 10万円
- 申請期限: 犯罪被害の発生日から2年以内

生活支援助成金

【助成金の種類】

- カウンセリング費用
- 弁護士相談費用
- 就労のための資格取得等費用など

上記費用合計額支給上限 30万円

申請期限: 犯罪被害の発生日から1年以内

※対象者などは要件がありますので、市窓口にお問い合わせください。

犯罪被害を受けた人を地域で支えるためには、市民の皆様のご理解とご協力が必要です。
犯罪被害に遭ったらひとりで悩まず相談してください。

相談窓口・問い合わせ 生活安全課(1階⑱番窓口) ☎45-1828

多様性のあるいきいきとした社会のために

男女共同参画情報

人身取引(性的サービスや労働の強要等)は他人事ではありません!

気づいていないだけで、あなたや周りの人も被害者かもしれません。

日本における人身取引(2021年) 被害者の約**65%**が**日本人**、約**35%以上**が**18歳未満**

- SNS上で、「家出するなら泊めてあげるよ」と言われている… → **わいせつ目的**で狙われているかも
- 友人がモデルの登録と称した契約書に署名させられ脅されている… → **アダルトビデオ**の出演を強要されているかも
- SNS上で、パパ活の相手を探していたり、性的な写真を求められている… → 子どもが**性的な行為**を強要されているかも
- 外国人が「パスポートを取り上げられた」と言っている… → **強制労働**をさせられているかも

近年は、人身取引の手口がより巧妙になり、被害が表面化しにくくなっています。

自分が被害者だと気づいたり、被害者らしき人を見かけたら、警察署や警察相談電話(＃9110)または、地方出入国在留管理局(0570-013904)に連絡してください。

匿名による情報提供はこちら

〈匿名通報ダイヤル〉
☎0120-924-839



問い合わせ: 人権推進課 男女共同参画室(1階⑭番窓口) ☎45-1825

国民健康保険 税率変更のお知らせ

国民健康保険基金を活用して、令和5年度から医療分の税率を引き下げます。
また、法改正に基づき、課税限度額も改定します。6月中旬頃に発送する納税通知書で確認してください。

※国民健康保険税率は、県が示す標準保険料率等を参考に市国保の財政状況を勘案して決定します。
今後も標準保険料率や基金残高などの状況に応じて見直しを行う可能性があります。

■ 国民健康保険税(年額) …… 所得割額+均等割額+平等割額

- 所得割額 …… (令和4年中の所得 - 43万円※) × 所得割率
※43万円の控除は、合計所得金額が2,400万円を超える場合は減額され、合計所得金額が2,500万円を超えると適用されません。
- 均等割額 …… 国民健康保険に加入している人数 × 1人当たりの均等割額
- 平等割額 …… 1世帯当たりの額
※介護分は、40～64歳の人がある世帯にかかります。 ※年度の途中で加入した場合は、月割で計算します。

税率改定の概要	区 分		現 行	変 更 後
	医 療 分	所得割率	7.7%	7.3%
		均等割額(1人当たり)	24,000円	23,000円
		平等割額(1世帯当たり)	22,000円	20,000円
		課税限度額	65万円	65万円
	後期高齢者支援分	所得割率	2.7%	2.7%
		均等割額(1人当たり)	7,500円	7,500円
		平等割額(1世帯当たり)	7,500円	7,500円
		課税限度額	20万円	22万円
	介 護 分 (40歳以上65歳未満)	所得割率	2.7%	2.7%
		均等割額(1人当たり)	8,900円	8,900円
		平等割額(1世帯当たり)	6,000円	6,000円
		課税限度額	17万円	17万円

◆ 低所得者の保険税軽減措置を拡大します

国民健康保険税が5割軽減・2割軽減の対象となる世帯の軽減判定所得を引き上げます。

【5割軽減】

現 行 基準額: 43万円 + 28.5万円 × 被保険者数
改正後 基準額: 43万円 + **29万円** × 被保険者数

【2割軽減】

現 行 基準額: 43万円 + 52万円 × 被保険者数
改正後 基準額: 43万円 + **53.5万円** × 被保険者数

※被保険者数には、同じ世帯の中で国民健康保険から後期高齢者医療の被保険者に移行した人を含みます。
※給与所得や年金所得がある人は、基準額が異なる場合があります。



出産育児一時金を
増額します

4月1日以降の出産から: **50万円** **現 行** 42万円

※産科医療補償制度対象分娩でない場合は、48.8万円(現行:40.8万円)。

[問い合わせ] 税務課市民税係 ☎45-1815 保険年金課国民健康保険係 ☎45-1823

大型不燃ごみのWEB申込を本格導入します

大型不燃ごみを出す際は、届け出が必要です。5月の収集分からは電話のほか、WEBでの届け出が可能です。

申込期限 収集日の6日前(電話は5日前)

受付品目 自転車、回転椅子、スチール製机、スプリング入りの
マットレス、ソファー

申し込みはQRコード
または、市HPから



問い合わせ 環境推進課(2階⑫番窓口) ☎45-1829

5月は
消費者月間

デジタルで快適、消費生活術

～デジタル社会の進展と消費者の暮らし～

社会のデジタル化が進み、SNSなどによる情報の収集や発信、オンラインによる消費など、私たちの生活は非常に便利になり、楽しみ方の幅も広がっています。

一方で、デジタル化に伴う新たなリスクも発生しており、デジタルサービスの仕組みやリスクを理解し、情報を見極める力や情報モラルを身に付けることが求められています。デジタル技術を適切に活用しながらトラブルを避け、より豊かで快適な消費生活を目指しましょう。

◆消費生活相談

商品購入やサービス利用によって起こる販売方法や契約内容、品質のトラブルなど消費生活に関する相談を専門の相談員が受け付け、問題解決のための助言やあっせんなどを行っています。

令和4年度の
相談件数は
414件

◆出前講座

公民館や学校、地域のサロンや勉強会などに出向いて、消費生活に関する情報やトラブル事例などをお話する出前講座を行っています。

費用は無料です。お気軽にお問い合わせください。

- 内容 ● 消費生活相談の事例紹介(契約トラブル、悪質商法など)
● 知っておきたい契約知識(クーリング・オフなど)
● うそ電話詐欺被害防止について



市消費生活センターでは

消費者月間
パネル展

5/22(月)～31(水) 8時30分～17時15分 市役所1階ロビー
(土・日曜日を除く)

内容 消費生活に関する啓発・パネル展示、リーフレットの提供など

相談・問い合わせ: 下松市消費生活センター(1階⑯番窓口) ☎44-0999

補助対象	補助金額	補助上限基数
電動生ごみ処理機	購入金額(※1)の2分の1以内 (上限2万円)	1世帯1基
非電動処理容器 (コンポスト等)	購入金額(※1)の2分の1以内 (上限3千円)	1世帯2基(※2)

(※1)対象は本体の金額のみ(送料およびポイントカードの値引き分などは含みません)。

(※2)4月1日以降の購入分から適用(3月31日以前の購入分については1世帯1基まで)。

[補助対象者] 次の全てを満たす人

- ① 市内に住所を有し、居住している人
- ② 処理機等を購入し、市内に設置する人
- ③ 生ごみの減量化、または堆肥化のために処理機等を適正に維持管理することができる人

[申請期限] 購入後、1年以内

この助成制度は、市内の家庭から排出される生ごみの減量化および再資源化意識の高揚を図ることを目的として実施するものです。

申請先・問い合わせ 環境推進課(2階⑫番窓口) ☎45-1829

購入費用の一部を補助します。

購入費補助制度

家庭用生ごみ処理機等



健康コーナー

健康増進課(保健センター内) ☎41-1234

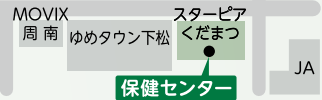

新型コロナウイルスワクチン春開始 接種のご案内

- 【期 間】5月8日(月)～8月31日(木)
- 【場 所】市内医療機関、地域交流センター
- 【対 象】65歳以上の人、基礎疾患のある人、医療・高齢者施設などの従事者
65歳以上でオミクロン株対応ワクチンを接種した人、64歳以下で5回目の接種を終えている人には、順次接種券をお送りします。64歳以下で接種対象にもかかわらず、接種券が届かない人は、コールセンター(45-0567)に電話または、市HPから接種券の発行申請をしてください。
- 【費 用】無料
- 【持参物】接種券、マイナンバーカードなどの本人確認書類
- 【備 考】9月以降、秋の接種を予定していますので、春の接種対象でない人は接種開始までしばらくお待ちください。なお、春の接種を終えた人も、秋に追加接種を受けることができます。複数回の接種を希望する人は早めに接種してください。

血圧・食塩が気になる人へ

尿による塩分摂取量の推定検査です。

- 【日 時】5月12日(金) 9時～10時
- 【場 所】保健センター 【対 象】20歳以上
- 【費 用】100円
- 【申込方法】窓口にて(容器を申込時にお渡します。)

健康教室「Happy Kitchen」

- 【日 時】①5月24日(水) ②9月6日(水)
いずれも10時から12時30分まで
- 【場 所】保健センター
- 【内 容】①魚をさばいてみよう ②下松の野菜を食べよう
- 【対 象】市内在住の20歳～40歳代の人
※託児可(人数制限あり、応募多数の場合は抽選)
- 【定 員】12人(応募多数の場合、抽選)
- 【費 用】400円
- 【申込方法】各16日前までに電話または、下記フォームから



<https://logoform.jp/form/AcMw/229611>

- 【持参物】エプロン、三角巾、筆記用具、自宅で作ったみそ汁またはスープ少量(2回目のみ)

生活習慣改善教室参加者募集

教室	内容	日時
脂質編	簡易食事診断、 血管年齢測定など	5月30日(火) 9:30～11:30
血糖値編	野菜摂取量の 簡易測定など	5月30日(火) 13:30～15:30
運動編	血圧、 体組成測定など	6月6日(火) 9:30～11:30
血圧編	みそ汁の 塩分測定など	7月25日(火) 13:30～15:30

- 【場 所】保健センター
- 【対 象】75歳以下で、健診の血圧・脂質・血糖の検査値が保健指導判定の人など
- 【定 員】各15人
※初めて受講(運動編は、ほかの3教室に参加)する人を優先します。
- 【費 用】100円(推定食塩摂取量検査の希望者)
- 【持参物】筆記用具、健診結果(運動編を除く)。運動編は上靴と靴下、血圧編は家庭でつくった汁物
- 【申込方法】電話または、下記フォームから



<https://logoform.jp/form/AcMw/230406>

ストレス相談

- 【日 時】6月7日(水) 13時30分～15時30分
- 【場 所】保健センター
- 【内 容】臨床心理士による相談
- 【対 象】精神科・心療内科に通院したことがない人
- 【費 用】無料
- 【申込方法】5月31日(水)までに電話にて(要予約)

くだまつサンサン体操ボランティア 講座

仲間と一緒に運動したい人、地域で活動してみたい人、「くだまつサンサン体操サポーター」になりませんか。

- 【日 時】6月20日(火) 13時30分～16時
- 【場 所】保健センター
- 【対 象】おおむね50歳以上で、健康づくりに興味がある人
- 【定 員】20人(申込順)
- 【申込方法】電話にて

特定健診(全国健康保険協会)のご案内

【場 所】健診実施機関(要予約)

対象機関と費用は、受診券の同封書類を確認してください。基本的な健診には、最大7,150円の補助があります。

【対 象】全国健康保険協会(協会けんぽ)に加入している40歳以上75歳未満の人

※対象者には、受診券をお送りしています。

【持参物】受診券、健康保険証

【問い合わせ】全国健康保険協会山口支部保健グループ ☎083-974-1501



マダニに注意しましょう

～ダニ媒介性疾患の予防～

春先からみられるマダニなどによる疾患を予防するため、次の点に注意してください。

ダニ予防のポイント

- 山や野原のほか、公園、住宅地の庭などにもダニがいることがあります。剪定や草取りの際には注意してください。
- やぶや草むらなどに入る場合は、長袖、長ズボン、足を完全に覆う靴下と靴を着用し、肌の露出を少なくしましょう。
- 屋外での活動後はダニに咬まれていないか確認してください。帰宅後すぐに服を着替え、体をシャワーで洗い流しましょう。
- 犬や猫などの動物にダニが付くことがあります。目の細かいクシをかけるとダニの除去に効果的です。ダニ駆除薬もありますので獣医師に相談してください。
- 吸血中のダニは、できるだけ医療機関(皮膚科)で処置してください(自分でダニをつぶさないでください)。
- ダニに咬まれた後に、発熱などの症状があった場合は、医療機関を受診してください。

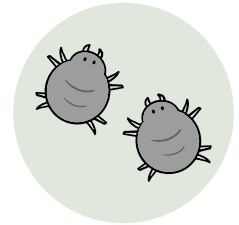

一般

ロゴづくりの研究室



かねこあみ／著
日貿出版社

会社や番組、看板などで何気なく目にする「ロゴ」。その雰囲気や色使い、フォントはさまざまです。クライアントとのやりとりで、ロゴが完成するまでのプロセスをのぞいてみましょう。

児童

日本語の数えかた図鑑



青木伸生／監修
山本暁子／絵
童心社

食パンを1「斤」と数えるのはなぜ？ 洋服を1「枚」と1「着」と数えるときの違いはなんだろう？ 日本語の数え方には不思議がたくさん。この本と一緒に身の回りの物を数えてみよう！

絵本

うさぎのさとうくん あさひ



相野谷由起／作
小学館

さとうはねるくんは、あるひうさぎになりました。ひかりのぼうをつかってこもれびをあつめたり、かわぞこのきらきらをすくったり…。幻想的な色づかいと、さとうくんの不思議な毎日に癒される絵本です。



問い合わせ

市立図書館
☎41-0093

集団がん検診のご案内

4月末にがん検診および国保特定健診受診券を送付しています。

内容などの詳細は、受診券に同封しているご案内（ケンシンガイド）を確認してください。

5月中旬以降になっても受診券が届かない場合は、お問い合わせください。



会場	日時	検診種別
末武公民館	6月1日(木)	8:30～11:30
		13:10～15:10
花岡公民館	6月2日(金)	8:30～11:30
		13:10～15:10
久保公民館	6月28日(水)	9:30～11:30
		13:10～14:10

【申込開始】5月1日(月)

【申込方法】電話または、QRコードにて



申込先・問い合わせ 健康増進課 ☎41-1234

国保・特定健康診査

集団健診

日時 6/17(土)
8時30分～11時30分

場所 保健センター

血圧・検尿・血液検査などの内科健診が無料で受診できます。

受診者には、後日「健康応援クーポン」をプレゼントします。

●対象 市国民健康保険に加入している40歳以上の人

●定員 100人(申込順)

●申込方法 電話または、QRコードにて

●受付期間 5月1日(月)～12日(金)

●持参物 受診券、受診票(申し込み後に送付)



同日に行う次のがん検診も受診できます。希望する人は申し込み時にお伝えください。

種別	対象	費用
肺がん、大腸がん	40歳以上	500円
胃がん	50歳以上で、昨年度から受診していない人	1,200円
前立腺がん	50歳以上の男性	700円
肝炎	過去に検査を受けたことがない人	800円

申込先・問い合わせ 保険年金課国民健康保険係(1階⑧番窓口) ☎45-1823

若い世代の

健康診査

日時 7/11(火) 9時～11時30分

場所 保健センター

内容

●一般健康診査……………費用:1,000円

問診、診察、血圧測定、血液・尿検査(推定食塩摂取量検査含む)、身体計測、必要に応じて心電図

※8月24日(木)・25日(金)に行う個別結果説明会(1人10分程度)に、出席してください。

●子宮がん検診……………費用:800円

※令和4年度に受診した人は受診できません。

◆対象 昭和59年4月1日～平成16年3月31日生まれで健診の受診機会がない人(学生を除く)

※託児はありません。お子さん同伴の場合、必要時にスタッフがお手伝いします。

◆定員 120人(申込順)

◆申込方法 5月1日(月)から電話または、QRコードにて

◆持参物 受診票(1週間前までに送付)



申込先・問い合わせ 健康増進課 ☎41-1234

まちがどメモ

“星ふるまち” くだまつの話題やイベントを紹介します。

3/13(月)



ACT SAIKYOバドミントンチームが国井市長に2022年シーズンの結果報告にいられました。全日本実業団選手権大会3位入賞をはじめ、過去最多の3人が日本代表に選ばれるなど、チームにとって飛躍の年となりました。

3/17(金)



市消防団下松分団に消防ポンプ自動車を更新、配備されました。車両には、消火資機材のほか、AED、油圧救助器具、チェーンソーなどが搭載されており、火災だけでなく災害時の救助活動にも対応が可能です。

3/22(水)



切戸川を愛する会が(公財)山口放送みらい財団が主催する令和5年度河川愛護モデル地区に指定されました。同会は、50年以上にわたり、切戸川や周辺の環境美化活動に取り組まれています。

3/24(金)



下松ジュニアソフトテニスクラブの選手7人が県予選を突破し、千葉県で開催される全国大会への出場を決めました。選手の國居翔真(くにすえ とうま)さんは、「出場できることに感謝し、夢のコートで活躍したい」と話してくれました。

3/28(火)



(株)山下工業所が進めていた本社工場の増築工事が完了し、竣工式が開催されました。作業面積の拡大により、半導体製造装置部品の生産能力が増強されるとともに、働きやすい環境も確保されます。

3/29(水)



市役所1階市民ホールの産業展示コーナーを改修し、新たにデジタルサイネージ(電子看板)を導入しました。産業PR動画の配信やタッチパネルモニターで市内企業や産業製品、特産品などを見ることができます。

5月1日～

家電6品目の



指定引取場所が変更になりました

場所

日本通運(株) 周南指定引取場所 周南市野村3丁目14番2号
☎0834-63-2226

対象品目

エアコン、テレビ、冷蔵庫、冷凍庫、洗濯機、衣料乾燥機

※搬入前に家電リサイクル券を郵便局で購入してください。





略字一覧	
問……問い合わせ先	申……申込方法
時……日時・期間	縮……締め切り
場……場所	持……持ってくるもの
対……対象	☑……メールアドレス
内……内容	手……手話通訳
定……定員	要……要約筆記
¥……料金・費用	

お知らせ

山口県議会議員一般選挙(下松市選挙区)結果

問 選挙管理委員会 ☎45-1875

- 選挙執行事由 令和5年4月29日任期満了
- 投票無投票の別 無投票
- 当選人(届出順)



もり しげお 森繁 哲也(現)



むろはま のぶひろ 守田 宗治(現)

任期は令和9年4月29日まで

危険な空き家の除却費用の一部補助

問 住宅建築課(2階①番窓口) ☎45-1851

老朽化などで倒壊や建築材の落下の恐れがある危険な空き家を除却(解体)する費用の一部を補助します。

時 5月8日(月)～10月31日(火)

対 所有者、相続人などの個人(法人は不可)。一戸建て、長屋建ての木造または軽量鉄骨造で、延床面積の1/2以上が居住用の家屋を令和6年2月29日(木)までに解体し、敷地を更地にすること。

詳しくは、お問い合わせください。

【補助金額】対象経費または国の標準建設費のいずれか少ない額の1/3、上限50万円(草木の伐採、家財道具などの処分および地下埋設物の撤去費用などは、対象経費に含まれません。)

定 10戸程度

木造住宅の耐震診断・耐震改修

問 住宅建築課(2階①番窓口) ☎45-1851

時 5月8日(月)～11月30日(木)

対 昭和56年5月31日以前に着工した3階建て以下の一戸建て木造住宅(持ち家) 市税を完納しているなどの要件あり。詳しくはお問い合わせください。

内 耐震診断…診断員による無料現地調査

耐震改修…耐震診断の結果、評点が1.0未満と診断された住宅を1.0以上に改修する費用(税抜)の80%(上限100万円)を補助

定 耐震診断: 10戸、耐震改修: 3戸



紙おむつ給付事業(前期分)

問 高齢福祉課 長寿支援係(1階⑩番窓口) ☎45-1837

寝たきりかつ常時失禁状態でおおむね65歳以上の人に紙おむつを給付します。

対 次のいずれかに該当し、申請時に施設に入所または、医療機関に入院中でない人。

①介護保険法の要介護1以上の認定がある

※認知症および寝たきりの程度から判定します。

②①以外で、医師の診断により、本事業に該当すると見込まれる

※市指定の診断書が必要です。

内 紙おむつ(1万円分)の現物給付 7月ごろ、直接自宅に配達します。

申 市窓口で申請書を提出

締 6月2日(金)



温水プール浴室の閉鎖

問 地域交流課 ☎45-1841

温水プール(アクアピア)の浴室は、3月に閉鎖しました。利用券の払い戻しは、温水プール(☎41-6200)にお問い合わせください。

後期高齢者医療健康診査受診券

問 県後期高齢者医療広域連合 ☎083-921-7112 保険年金課(1階⑧番窓口) ☎45-1823

4月末に黄色の受診券をお送りしています。受診券が届かない、または、受診券を紛失した場合はお問い合わせください。

対 後期高齢者医療加入者

令和6年1月末までに75歳になる人には、誕生月の翌月に受診券をお送りします。2月に75歳になる人には、2月末に送付します。

軽自動車税(種別割)納税通知書

問 税務課市民税係(1階③番窓口) ☎45-1815

5月上旬に発送します。納期限は、5月31日(水)です。口座振替の手続きをしておくと、納め忘れがなく便利です。

市内一斉ごみゼロ運動

問 下松市快適環境づくり推進協議会事務局(環境推進課内) ☎45-1829

時 5月21日(日)

雨天の場合は、5月28日(日)

※実施時間や場所は地域によって異なります。

地域の皆さんで道路や公園のごみ拾いに取り組みましょう。環境美化意識を高めながら、地域の触れ合いを深めましょう。

春の全国交通安全運動

問 生活安全課 ☎45-1828

春は、新入学後のこどもたちの慣れない登下校、初心運転者による車両の運転、入社や転職などに伴う生活拠点の異動などから、交通事故の多発が懸念されます。期間中は、次の項目を重点に安全運転を心掛けましょう。

- こどもをはじめとする歩行者の安全の確保
- 横断歩行者事故などの防止と安全運転意識の向上
- 自転車のヘルメット着用と交通ルール遵守の徹底
- 高齢者の交通事故防止

時 5月11日(木)～20日(土)

市の人事異動

(課長級以上のみ掲載)

● 部長級

【企画財政部技監】久保田 幹也
【総務部長】広中 和博
【こども未来部長】今谷 光代
【建設部長】中村 竜之
【消防長】鬼武 輝明

● 部次長級

【企画財政部次長(兼)財政課長】中山 昇
【総務部次長(兼)総務課長】阿部 隆一
【生活環境部付】今谷 昌博
【建設部次長(兼)都市政策課長】秋貞 勝彦
【教育委員会教育次長(兼)教育総務課長】深野 浩明

● 課長級

【企画政策課主幹】高谷 憲和
【税務課長】石津 孝幸
【地域政策課長】守政 彩子
【地域交流課長】河村 敬良
【高齢福祉課長(兼)地域包括支援センター長】池田 年規
【人権推進課長】大木 郁枝
【こども家庭課長】中山 知美
【あおば保育園長】末岡 美佐子
【土木課長】在津 剛
【学校給食課長(兼)小学校給食センター所長】小林 政幸
【学校給食課長格(兼)中学校給食センター所長】藤井 亮英
【下松中央公民館長】桑島 洋明
【議会事務局議事総務課長】引頭 朋子
【農業委員会事務局長】松本 厚二
【上下水道局下水道課長】井上 貴史
【上下水道局下水道課主幹】児玉 隆裕

5月12日～18日は民生委員・児童委員活動強化週間です

問 地域福祉課 ☎45-1833

民生委員・児童委員は、暮らしの中で悩みや問題が生じた人を支える地域の福祉を担うボランティアです。市内では105人の民生委員・児童委員とこどもや子育てに関する課題を専門に扱う主任児童委員12人がそれぞれの地域で活動しています。



【委員活動方針】

- 常に地域住民の立場に立って活動しています。
- 相談内容の秘密は守ります。
- 困りごとを解決するために、福祉の制度などの支援サービスを紹介します。
- 行政の協力機関として、関係機関との連絡・調整役を務めます。

スターピアくだまつ休館日

問 スターピアくだまつ ☎41-6800

4月29日(祝)～5月7日(日)の大型連休中は、5月2日(火)を休館します。

募集

県営住宅 7月下旬入居者

問 県営住宅管理事務所周南支所(周南市毛利町) ☎0834-27-6780

5月1日(月)から市住宅建築課(2階①番窓口)に書類を備え付けます。

対 次の要件を満たす人(基準日:申込締切日)

- 住宅に困っていることが明らかな人
- 収入基準に該当する人
- 入居予定者が暴力団構成員でないこと

※一定の要件を満たす人は、単身での申し込みが可能です。

申 申込書を持参、または郵送

【申込期間】5月20日(土)～31日(水)

【抽選日】6月8日(木)

※申込者が募集戸数を下回った団地は、再募集を行う予定です。詳しくは、山口県施設管理財団HPで確認してください。

理科読ボランティア研修会

問 図書館 ☎41-0093

時 6月3日(土) 13時～15時

場 ほしらんど

対 理科読に興味がある人、小中学校の教職員・学校司書

内 NPO法人ガリレオ工房から講師を招き、電気に関する絵本や本を読み、発電や回路の実験工作を交え、こどもたちと考える理科読プログラムの構成について学びます。

定 20人程度(申込順)

※科学のおはなし会(6月4日開催)にボランティアとして協力をお願いします。

¥ 無料

申 電話または、窓口にて

科学のおはなし会

「ひかった!光った!LED ～発電と回路～」

問 図書館 ☎41-0093

時 6月4日(日) 13時～15時

場 ほしらんど

対 はさみを1人で使うことができるこども。小学校3年生以上は一人での参加可。

内 電気エネルギー・発電・回路についての本の紹介と実験・工作。スイッチを入れるとLEDが光るカードなどを作り、回路のしくみを学びます。

定 親子30組程度(申込順)

¥ 無料

申 電話または、窓口にて

給食センター施設見学・試食

問・場 小学校給食センター ☎48-9409

時 6月14日(水)
10時30分～12時30分

対 市内に住所を有する人

内 施設見学、センター概要説明、給食試食

※調理場内に入ることはできません。

定 15人(申込順)

¥ 255円

申 5月1日(月)～19日(金)に電話にて
※見学日1週間前からはキャンセルできませんので、ご注意ください。

自衛官など

☎ 自衛隊周南地域事務所
☎0834-31-7097

【採用種目】

① 一般曹候補生 ② 自衛官候補生

対 いずれも18歳以上33歳未満

締 ①5月9日(火) ②随時

【一次試験】

①5月19日(金)または20日(土)

②5月10日(水)・13日(土)

周南国際交流児童クラブ 参加者

☎ 周南国際交流児童クラブ
(石井さん) ☎080-1911-4020

米岩国基地のこどもたちと交流してみませんか。基地内での夏祭り、ハロウィン、七五三、クリスマス、ひな祭り ほか

対 市内在住の小学生15人程度

講座・教室

星のまちカレッジ“after5 in くだまつ”受講生

☎ 生涯学習振興課(5階①番窓口)
☎45-1871

✉ shakyou@city.kudamatsu.lg.jp

6月10日	図書館活用術part 2 ～あなたはアナログ派？ デジタル派？～
7月8日	ほめ方、叱り方【公開講座】
9月30日	マインドフルネス健康法
10月28日	演奏会を楽しもう！
11月25日	人権とは？

時 いずれも土曜日13時30分～15時30分(全5回)

場 ほしらんど(オンライン参加も可能)

対 市内在住・在勤の人(オンライン受講が可能の人)

定 100人(申込者多数の場合は抽選)

¥ 無料(経費の負担が必要な講座もあります。)

申 市窓口、公民館に備え付けの申込書を提出、または次の内容をメールで送付

【件名】アフター5申込

【本文】郵便番号、住所、参加者氏名・ふりがな、電話番号

締 5月12日(金)

出前講座

☎ 生涯学習振興課(5階①番窓口)
☎45-1870

市内に在住、在勤、在学するグループ(おおむね5人以上)を対象に、公民館などの公共施設で行う市民講座です。

【実施方法】会場の確保や当日の運営は、受講者が責任を持って行い、受講希望予定日の30日前までに、市窓口にて申込書を提出してください。講座の時間は、平日は9時～20時30分、土・日曜日、祝日は9時～18時(12時～13時除く)のうち、1.5時間です。

講座の内容など、詳しくは、市HPまたは公民館などに備え付けの受講申込書で確認してください。



¥ 無料(教材費の負担が必要な講座もあります。)

深い癒しを頭と心に届ける ヨガ&ヘッドマッサージ

☎・場 下松市地域交流センター
☎45-4100

時 5月21日(日) 10時～11時30分

定 30人(18歳以上)(申込順)

¥ 無料

申 5月9日(火) 10時から電話にて

認知症予防教室(米川地区)

☎ 高齢福祉課長寿支援係
☎45-1837
はびね周南 ☎47-2224

住み慣れた地域でいつまでも自分らしく、いきいきと楽しく暮らし続けていくために、認知症予防教室に参加しませんか。

時 5月16日～8月1日の毎週火曜日(全12回) 10時～11時30分

場 米川公民館

対 おおむね65歳以上の市内在住の人
※医師から運動制限の指示のある人を除きます。

内 脳トレ、軽運動、ミニ講座など

定 15人(申込順) ※原則12回受講できる人

¥ 無料

申 電話にて

持 動きやすい服装、飲み物、タオル、筆記用具

先輩ママとの子育て勉強会

☎ 障害福祉課(1階⑦番窓口)

☎45-1835 ☎41-6220

✉ shougai Fukushi@city.kudamatsu.lg.jp

時 5月19日(金)、6月16日(金)、7月21日(金)、9月15日(金)、10月19日(木)(全5回)

9時45分～11時45分

場 ほしらんど

対 おおむね2歳半以上の子どもの意思疎通や関わり方に悩んでいる保護者、視覚支援に関心のある人

内 DVD視聴、先輩ママ体験談、支援ツールの活用例紹介など



定 20人

¥ 無料

申 5月12日(金)までに市HPからダウンロードした申込書をFAX、メールまたは、電話にて

人権に関する学習会

☎ 生涯学習振興課 ☎45-1871

市民の人権意識の高揚を図り、お互いに基本的人権を尊重し合う民主的で明るい地域社会を実現するため、次の日程で研修講座を開設します。多くの皆さんの参加をお待ちしています。



● 人権教育推進者研修講座 (3日間コース)

① 6月9日(金)、6月12日(月)、6月15日(木)

② 10月10日(火)、10月13日(金)、10月20日(金)

時間は、いずれも14時～15時40分。

場 スターピア

● 「人権教育研修の日」講座 (2日間コース)

① 9月8日(金)、9月14日(木)

② 9月11日(月)、9月15日(金)

③ 9月13日(水)、9月19日(火)

時間は、いずれも14時～15時40分。

場 ほしらんど

水泳教室

問 地域交流課(4階③番窓口)

☎45-1820 FAX 45-1849

✉kouryuu@city.kudamatsu.lg.jp

時 6月29日(木)・30日(金) 17時～18時30分、7月2日(日) 9時30分～11時

対 10m以上泳げない
市内の小学校2・3年生



場 徳山スイミングセンター

定 65人(申込者多数の場合は抽選)

※抽選結果は5月末までにお知らせします。

¥ 1,000円

申 申込フォームから

締 5月19日(金)

※第2回目は8月下旬に開催します(6月申込開始)。



相談

行政相談をご利用ください

行政相談委員は、総務大臣から委嘱され、国の機関の仕事などに関する市民からの苦情や要望を聴き、それらの機関への通知や助言を行います。外国人からの相談も受け付けます。

【行政相談委員】(敬称略)

原田 美保子、田中 三千男

【行政相談日】

時 毎月第3木曜日 13時～16時

場 下松福祉センター

「人権擁護委員の日」特設人権相談所開設

問 山口地方法務局周南支局

☎0834-28-0244

6月1日の人権擁護委員の日にあわせて、人権相談を実施します。相談員は法務大臣から委嘱を受けた人権擁護委員です。相談は無料で、秘密は厳守します。一人で悩まず、気軽に相談してください。

時 6月1日(木) 13時～16時

時 市役所1階102会議室

内 差別、暴行・虐待、ハラスメント、いじめ・体罰、プライバシー侵害など

出張年金相談について

問 徳山年金事務所 ☎0834-31-2152

相談には事前予約が必要です。

時 毎月第4水曜日(祝日の場合は翌日) 9時30分～12時、13時～15時30分

場 市保険年金課年金係(1階⑦番窓口)

申 徳山年金事務所に電話または、窓口まで

締 相談希望日の前日まで

※申込時に、相談内容、基礎年金番号などを確認します。市窓口では予約できません。

弁護士無料法律相談

問・申 生活安全課くらしの相談係

(1階⑩番窓口) ☎45-1827

相談には事前予約が必要です。相談は同一年度内に、一人1回限りです。

時 5月17日(水) 9時～12時

場 ほしらんど

定 18人(申込順)

申 5月10日(水)から電話、窓口にて



催し

都市公園制度制定150周年記念第38回

くだまつ花と緑の祭典

問 都市政策課 ☎45-1857

「あふれる花に 笑顔ほころぶ みんなの輪」をキャッチフレーズに、花と緑につつまれた街づくりをめざすイベントです。

時 5月27日(土)・28日(日) 10時～17時(28日は16時まで)

場 キラル(下松タウンセンター) 屋外広場ほか

内 花き装飾、盆栽・山野草展示・サツキ展、絵画展、各種花き販売など 緑花お楽しみくじもあります。

下松市民舞踊祭

問 市文化協会 日舞連盟 若柳さん

☎43-6953

時 5月21日(日) 12時30分～

場 スターピア

¥ 無料

スターピアくだまつ

yab山口朝日放送開局30周年・スターピアくだまつ開館30周年記念

でんじろう先生のドキドキわくわくサイエンスショー

問 ☎41-6800

日 時 9月9日(土)

① 開場 12時45分

開演 13時30分

② 開場 15時45分

開演 16時30分

※公演時間1時間10分(予定)

場 所 大ホール

入場料 【指定席】3,000円

スターピア会員割引 200円

※3歳以上有料。2歳以下は膝上鑑賞無料、席が必要な場合は有料。

小学生以下のお子様のみのお入場不可。

発売日 スターピア会員：6月10日(土)

一般：6月24日(土)

※先行発売で購入できる枚数は、個人会員は2枚まで(割引は1枚)、家族・団体会員は登録人数まで。

※発売初日は窓口発売9時～、電話予約は11時～。

プレイガイド

スターピア、周南市文化会館、ローソンチケット(Lコード61406)、チケットぴあ(Pコード:649-896)、イープラス

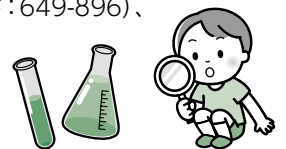

星ふるまちのデータ(3月末現在)

●人口と世帯(前月比)

総人口 56,932(-85)

男 28,044(-23)

女 28,888(-62)

世帯数 26,770(+69)

●火災発生・救急車出動累計(前年比)

火災発生件数 14(+6)

救急車出動件数 701(+68)

●交通事故累計(前年比)

人身事故発生件数 27(+2)

死者数 0(±0)

負傷者数 28(-2)

5月 星ふるまちのカレンダー

2023 MAY

1 月

2 火

3 祝 (憲法記念日)

内科 休日診療所 (中央町) ☎41-7799

外科 のだくりにっく (中央町) ☎45-2100

水・下水道 竹本工務店 ☎41-0338

※し尿収集は通常通り行います。

4 祝 (みどりの日)

内科 休日診療所 (中央町) ☎41-7799

外科 山下ウィメンズクリニック (瑞穂町) ☎48-0211

水・下水道 竹安工事 ☎41-1850

※し尿収集は通常通り行います。

5 祝 (こどもの日)

● 離乳食教室【要予約 ☎41-1234】
(9:00~10:00/10:30~11:30・保健センター)

内科 休日診療所 (中央町) ☎41-7799

外科 くだまつ眼科 (西柳) ☎48-2222

水・下水道 梅山水道工業所 ☎41-1041

※し尿収集は通常通り行います。

6 土

水・下水道 森田設備工業 ☎43-0628

7 日

● プチ海の駅 (9:00~11:00・栽培漁業センター)

内科 休日診療所 (中央町) ☎41-7799

外科 久保駅前クリニック (来巻東) ☎46-4688

水・下水道 新ホーム ☎48-8000

8 月

9 火

● 育児相談【要予約 ☎41-1234】
(9:30~11:00/13:30~14:30・保健センター)

10 水

● 離乳食教室【要予約 ☎41-1234】
(9:00~10:00/10:30~11:30・保健センター)

● 育児相談【要予約 ☎41-1234】
(9:30~11:00/13:30~14:30・保健センター)

● 心配ごと相談 (13:00~16:00・下松福祉センター)

11 木

● いきいき健康教室
(9:30~10:45・勤労者総合福祉センター)

● 人権相談 (13:00~16:00・市役所1階102会議室)

12 金

● 献血 (400ml限定) (9:30~11:30・下松警察署)

13 土

● マイナンバーカード休日窓口
(9:00~12:00・市役所1階(5M)番窓口) 最終受付11:45

● としょかんおはなし会 (11:00~11:30・市立図書館)

● 司法書士無料法律相談【要予約 ☎083 (924) 5220】
(13:00~17:00・ほしらんど)

水・下水道 竹本工務店 ☎41-0338

14 日

● 献血 (400ml限定)
(10:00~12:00/13:15~16:00・ゆめタウン下松)

内科 休日診療所 (中央町) ☎41-7799

外科 みやもとクリニック (昭和通) ☎45-0005

水・下水道 竹安工事 ☎41-1850

15 月

- 休日診療所と在宅当番医の受付時間は、9:00～11:30、13:00～16:30。外科系当番医を受診する場合は、必ず事前に電話などで確認をしてください。
- 献血は、天候などにより変更・中止になる場合があります。ご了承ください。
- 育児相談、離乳食教室は前月1日から予約を受け付けます。離乳食教室は、生後4～6カ月児が対象です(奇数月開催、各回定員12組)。

16 火

- 女性のための くだまつ☆きらめき講座
【要予約 ☎44-2600】
(10:00～12:00・勤労者総合福祉センター)

17 水

- 弁護士無料法律相談【要予約 ☎45-1827】
(9:00～12:00・ほしらんど)
- 下松市シルバー人材センター入会説明会
(10:00～12:00・勤労者総合福祉センター)
- 心配ごと相談(13:00～16:00・下松福祉センター)
- マイナンバーカード延長窓口
(～19:00・市役所1階(5M)番窓口)最終受付18:45

18 木

- おひざにだっこのおはなし会
(11:00～11:30・市立図書館)
- 行政相談(13:00～16:00・下松福祉センター)

19 金

20 土

- 献血〈400ml限定〉
(10:00～12:00/13:15～16:00・サンリブ下松)
- 司法書士無料法律相談【要予約 ☎083(924)5220】
(13:00～17:00・ほしらんど)
- 水・下水道 合田水道 ☎48-9442

21 日

- プチ海の駅(9:00～11:00・栽培漁業センター)
- 内科 休日診療所(中央町) ☎41-7799
- 外科 英クリニック(大手町) ☎41-7788
- 水・下水道 岩崎水道ポンプ店 ☎41-0714

22 月

23 火

24 水

- 徳山年金事務所出張年金相談【要予約 ☎0834(31)2152】
(9:30～12:00/13:00～15:30・市役所1階⑦番窓口)
- 心配ごと相談(13:00～16:00・下松福祉センター)

25 木

- 人権相談(13:00～16:00・市役所1階102会議室)

26 金

27 土

- くだまつ花と緑の祭典
(10:00～17:00・キラル(下松タウンセンター)屋外広場ほか)
- 水・下水道 新ホーム ☎48-8000

28 日

- くだまつ花と緑の祭典
(10:00～16:00・キラル(下松タウンセンター)屋外広場ほか)
- 献血〈400ml限定〉
(10:00～12:00/13:15～16:00・サンリブ下松)
- 内科 休日診療所(中央町) ☎41-7799
- 外科 のだくりにつく(中央町) ☎45-2100
- 水・下水道 キハラ建設 ☎46-0581

29 月

30 火

31 水

- 心配ごと相談(13:00～16:00・下松福祉センター)
- 納税相談窓口(～20:00・市役所1階①番窓口)

令和5年度

市職員採用試験

令和6年
4月1日採用

令和6年4月1日採用予定の市職員を募集します。今年度実施予定の職員採用試験は、次のとおりです。

試験区分		採用予定 人員	受験案内等 配布開始日	受験申込 受付期間	第1次 試験	第2次 試験	第3次 試験
試験職種	試験の種類						
行政事務職	大卒程度	3人程度	4/21(金)	5/1(月) } 6/2(金)	7/9(日)	8月上旬 } 中旬	8月下旬 } 9月上旬
行政事務職 (障害者対象)		若干					
司書							
文化財専門職	短大卒程度	2人程度	6/21(水)	7/10(月) } 8/10(木)	9/17(日)	10月中旬	11月上旬
土木技術職	大卒程度	若干					
建築技術職	大卒程度						
消防職	大卒程度	若干	6/21(水)	7/10(月) } 8/10(木)	9/17(日)	10月中旬	11月上旬
土木技術職	高卒程度						
電気技術職	高卒程度						

※受験資格や試験内容など、詳しくは受験案内で確認してください。

- 受験案内・受験申込書は、市HPからダウンロードまたは、市役所1階総合案内、総務課、各出張所、消防本部、上下水道局で配布しています。



問い合わせ：総務課人事係(3階①番窓口) ☎45-1808

▼ 有料広告 掲載の申し込みは、(株)ジチタイアド ☎092-716-1401まで。広告の内容は、直接広告主にお問い合わせください

特選墓石
自社加工・自社施工
安心の一貫体制

墓地情報
スマホで検索
コチラから▶

金子石材株式会社

TEL/0833-41-2022

山口県下松市美里町4丁目6番29号(本社展示場)

県内最大級！ 大型展示場 常時60基展示！！ **見積無料**

年中無休 あたたかい食事と笑顔をお届けします！

高齢者向け配食サービス

お1人暮らしの方も安心。安否確認も致します。
日替わりメニューで栄養バランスのとれたお食事をご自宅までお届け！

週に1回からでもお届けします

主食(ご飯・粥)・おかず(普通)・刻み(極刻み)・ミキサーより選択できます
詳細はお問い合わせください

配達可能地域 株式会社 メディアス 岩国支店
下松市・岩国市(一部地域を除く) 岩国市御庄4丁目106-7 ☎0120-46-0142

空家・相続

について お気軽にご相談下さい。

無料相談会

日時 2023年5月27日(土) 10:00~16:00

場所 ほしらんどくだまつ 2階 交流室6

電話予約制 ☎(0833) 41-6161
(株)スマイエ内 ※当日受付あり

司法書士
遺言書の作成
名義変更
生前贈与など

税理士
相続税の相談
手続き代行など

宅地建物取引士
不動産の売却・活用など

うちの子「結婚」しないのかしら？

独身のお子様の結婚相談承ります

お子様の結婚に関するお悩み、プロの仲人がお答えします。

まずはお気軽に仲人にご相談下さい

☎083-976-6116

結婚相談所 ムスベル

ムスベル株式会社：山口県小郡長谷一丁目4番6号 右田ビル1階