

潮騒

2023

No.1540

6

Contents [目次]

【トピックス】

- ・命を守る 災害への備え …………… 02
- ・指定緊急避難場所一覧 …………… 04
- ・市営住宅入居者募集 …………… 05

【健康コーナー】

- ・食生活改善講座 …………… 07

【カラーページ】

- ・地域担当職員 …………… 08
- ・新型コロナウイルス感染症
に関する市長メッセージ …………… 09

【星の掲示板】 …………… 10

● お知らせ

- ・低所得の子育て世帯に対する
子育て世帯生活支援特別給付金
- ・サルビア一鉢コンクール用
ポット苗の無料配布

● 募集

- ・産業観光ツアー夏休み親子教室

● 講座・教室

- ・地域支え合いドライバー養成講習会

● 相談

- ・事業承継相談会

● 催し

- ・農業公園朝市



うぐい田植え
プチええ体験

表紙紹介

豊井小学校の中庭にある水田で5年生8人が田植えを体験。地域の人の指導を受けた児童は、田んぼの泥に悪戦苦闘しながら、食や農業の大切さを学んでいました。育てたお米は12月に餅つきをして、地域の人に配られる予定です。

命を守る災害への備え

大雨などによる災害が発生しやすい季節を迎えます

市内でも近年、大雨による災害が発生しています。

今後、経験したことのない大規模災害が発生することも考えられます。

ハザードマップを使って、災害への備えを再確認しましょう。



今できること

①地図を見る

自宅や想定する避難ルートを確認、実際に歩きながら危険箇所を確認しておきましょう。

②避難行動判定フローを確認する

災害発生時に必要な避難行動について確認しておきましょう。

③マイタイムラインを作成する

①、②を参考に、災害発生時に個人がとるべき行動計画を作成しておきましょう。

災害の発生が予測されるとき

①情報収集…市や県、気象庁が発表する防災情報を確認しましょう。

②早期避難…必要なものを持って、早めに安全な場所に避難しましょう。

平成30年7月豪雨で冠水した市道中央線(宮前周辺)

情報収集の方法

状況に応じて適切に情報を入手しましょう。

避難情報の入手手段

防災行政無線

放送内容は市HPや電話(自動音声案内) ☎48-5007 し・やくしよ、ごー・れい・わ・なに [市役所、号令は何?] でも確認できます。

市HP

避難所の開設状況などを確認できます。



防災行政無線
放送内容



緊急災害
情報

防災ラジオ

電源がオフの状態でも自動的に起動し、緊急情報が最大音量で流れます。



市であっせん販売中

下関地方気象台

防災気象情報や天気予報を確認できます。



くだまつメール

気象情報や避難所の開設状況などを配信します。

まずは登録から▶ (空メールを送信)



市公式ツイッター

短い文書でリアルタイムに情報を投稿します。



県HP「防災やまぐち」

県内の防災情報を確認できます。



県土木防災情報システム

河川水位や雨量などを確認することができます。



市が発令する避難情報

警報レベル	状況	住民がとるべき行動	避難情報
5	災害発生 または切迫	命の危険 直ちに安全確保!	緊急 安全確保
警戒レベル4までに危険な場所から必ず避難!!			
4	災害の おそれ高い	危険な場所から 全員避難	避難指示
3	災害の おそれあり	危険な場所から 高齢者等は避難	高齢者等 避難

こんな時は要注意!

- 大雨 …… 降水量が1時間に20ミリ以上
降り始めから100ミリ以上
- 土砂災害 …… 崖に亀裂、地面にひび割れ
崖や斜面から小石がパラパラ落ちる
川や沢、井戸水が濁る
異様な臭いや山鳴り
- ダムの放流
大雨が予想されるときは、ダムの決壊を防ぐため、放流
する場合があります。放流により、急激な水位の上昇が予
想される際に末武川流域のサイレンが鳴ります。増水時
は、河川に近づかないようにしましょう。

タクシー利用料助成制度をご利用ください

高齢化や障がいにより、移動が困難な人が災害などの発生に備えて避難する際に
タクシー利用料金の一部を助成します。

【対象者】市に住民票があり、次のいずれかに該当する人

- ①市の避難行動要支援者避難支援制度登録者
- ②①の登録者に準じる人(要介護3以上の人や障がいのある人など)
- ③①・②の人が避難する際に支援する人

※支援に伴う対価を得る人を除きます。
※障害タクシー助成などの補助制度の重複利用はできません。



【助成の対象】市が指定避難所を開設した日から閉鎖する日までの間に利用したタクシー料金

※親戚や友人宅への避難も対象となります。

- 【助成額】**
- 一般タクシー …… 1回の利用につき、上限1,000円
 - 介護タクシー …… 1回の利用につき、上限2,000円

【申請方法】申請書に必要事項を記入し、避難時に利用したタクシー料金の領収書(日付記載)の写しを添えて、振込先金融機関口座の写しとともに提出してください。

…………… **〈問い合わせ〉** 地域福祉課(1階⑫番窓口) ☎45-1833 ……………

用具の貸出・支給制度をご利用ください

側溝や用水路にたまった土や草を取り除くことで、水路の氾濫予防や軽減につながります。

市では、地域清掃などの際に以下の用具の貸し出しや支給を行っています。

貸出品:溝ぶた上げ機、草刈り鎌、スコップ、一輪車など

支給品:土のう、土のう袋

公民館などの土のうステーション(市内16カ所)に保管している土のうは、緊急時にどなたでも利用できます。

〈問い合わせ〉 土木課(2階③番窓口) ☎45-1850



災害時の問い合わせ・連絡先

- ハザードマップや避難所など、災害に関すること全般… 防災危機管理課 ☎45-1832
- 救急・救助の要請 …… 消 防 署 ☎119
- 市道・河川・橋・海岸の異常に関する通報 …… 土 木 課 ☎45-1850
- ため池・水路・農道の異常に関する通報 …… 農 林 水 産 課 ☎45-1845
- 国道2号・188号の異常に関する通報 …… 山口河川国道事務所防府国道維持出張所
☎0835-22-3093
- 県道・二級河川の異常に関する通報 …… 県周南土木建築事務所 ☎0834-33-6471

指定緊急避難場所だけでなく、安全な親戚・知人宅への避難も選択肢の1つです。

危険が差し迫っている場合は、自宅の2階以上(垂直避難)や斜面と反対側の部屋に移動するなど、在宅避難により身の安全を確保してください。

指定緊急避難場所一覧

施設名	対象とする災害の種類					
	洪水	高潮	津波	内水氾濫	崖崩れ等	地震
豊井小学校	○	○	○	○	×	○
豊井公民館 ★ 🐕	○	○	○	○	○	○
下松中学校	△	△	○	○	○	○
下松小学校	△	○	○	○	○	○
旗岡第一集会所	○	○	○	—	×	○
下松中央公民館(ほしらんど) ★	△	△	○	○	○	○
下松市市民体育館	△	△	○	○	○	○
下松市駅南市民交流センター(きらぼし館) ★	△	△	○	○	○	○
下松市温水プール(アクアピアこいじ)	○	○	○	—	○	○
TRUCK-ONEアリーナ(下松スポーツ公園体育館) ★ 🐕	○	○	○	—	○	○
久保公民館 ★ 🐕	○	○	○	—	○	○
東陽小学校	○	○	○	—	○	○
末武公民館 ★ 🐕	△	△	○	○	○	×
末武中学校	△	○	○	○	○	○
下松工業高等学校	△	△	○	△	○	○
下松市文化会館(スターピアくだまつ)	△	△	○	○	○	○
あおば保育園(ふれあいサロン)	△	○	○	○	○	○
老人福祉会館「玉鶴」	△	△	○	○	○	×
下松市勤労者総合福祉センター	△	△	○	○	○	○
中村総合福祉センター ★ 🐕	△	△	○	○	○	○
中村小学校	△	○	○	○	○	○
花岡公民館 ★ 🐕	○	○	○	○	○	○
花岡小学校	○	○	○	○	○	○
下松市地域交流センター【福祉避難所】	○	○	○	—	○	○
笠戸公民館 ★	○	○	○	—	○	○
笠戸島公民館 ★ 🐕	○	×	○	—	×	○
深浦公民館 ★ 🐕	○	×	○	—	×	○
国民宿舎 大城	○	○	○	○	○	○
米川公民館 ★ 🐕	○	○	○	—	×	×
下松市保健センター【福祉避難所】	△	△	○	○	○	○
ゆめタウン下松【津波避難ビル】	△	△	○	対象外		
星プラザ【津波避難ビル】	対象外		○	対象外		

★……自主避難段階で開設する施設 🐕……ペット受入可の施設

○……(地震以外)安全区域内に立地、(地震)耐震性あり

△……(洪水、高潮、津波、内水氾濫)安全区域外に立地するが退避スペース基準を充足

×……避難に適していない施設 —……未判定

福祉避難所は、要介護高齢者や障害者など避難生活に特別な配慮が必要な人の避難所です。

きらぼし館は、駐車場がありませんので、避難の際にご注意ください。

ペットの災害避難
について



8月
入居予定

市営住宅入居者の募集



住宅名(所在地)	間取り	戸数	階数	エレベーター	家賃(月額)	備考
川瀬(大字河内566番地)	3LDK	1	4階	あり	24,600円～48,200円	優先枠
	3LDK	1	4階	あり	27,200円～53,300円	一般枠
久保(大字河内582番地3)	2DK	1	4階	なし	14,500円～28,600円	単身入居可
	3DK	1	3階	なし	22,300円～43,800円	一般枠
尾尻(せせらぎ町2-2-20)	2DK	1	2階	あり	21,800円～42,900円	一般枠

◆家賃は世帯の収入に応じて変わります。

◆優先枠…高齢者・障害者・ひとり親世帯などの要件を満たす人のみ申し込みができます。

次の全てに当てはまる人(基準日:申込締切日)

- 現在同居または、同居しようとする親族がいる(単身入居可の住宅以外)
- 住宅に困っていることが明らかである
- 法で定める収入基準に該当する
- 市町村税などの滞納がない

受付期間:6月15日(木)▶30日(金)

申込方法:申込書に必要事項を記入し、市窓口へ提出してください。

抽選日:7月4日(火)

※受付期間内に申し込みがなかった住宅は、7月5日(水)から先着順で受け付けます。

問い合わせ:住宅建築課(2階①番窓口) ☎45-1851

令和3年度

財務書類の公表

企業会計の考え方を取り入れた「財務書類」のうち、貸借対照表(バランスシート)を紹介します。

※バランスシートとは、市が保有する財産を左側(資産の部)に、その財産の財源を右側(負債、純資産の部)に表したものです。市の全ての会計、関係する一部事務組合および第三セクターなどを連結して表しています。

このほかの財務書類など詳しい内容は、市HPをご覧ください。

単位:億円(千円)

資産の部	金額	市民1人当たり	負債の部	金額	市民1人当たり
1.固定資産	1,063	(1,857)	1.固定負債	490	(856)
うち有形固定資産	1,012	(1,768)	うち地方債等	329	(575)
〔建物(学校、公民館、市営住宅など)、道路、土地、備品などの資産〕			うち退職手当引当金	34	(59)
			〔全ての職員が普通退職したと仮定した場合の退職手当所要額〕		
うち基金	42	(73)	2.流動負債	39	(68)
(まちづくり推進基金等目的を定めた基金)			うち1年内償還予定地方債等	26	(45)
2.流動資産	100	(175)	負債合計	529	(924)
うち現金預金	59	(103)			
うち基金	36	(63)	純資産の部	金額	市民1人当たり
(財政調整基金等目的を定めない基金)					
			純資産合計	634	(1,108)
資産合計	1,163	(2,032)	負債・純資産合計	1,163	(2,032)

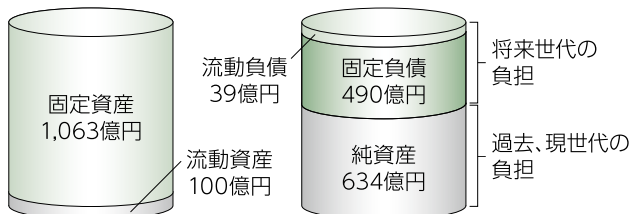

純資産が負債を上回り、流動資産が流動負債を上回っていることから、良好な財政状況であるといえます。

市民1人当たりで換算すると、資産は203万2千円、負債は92万4千円となっています。

※基準日は令和4年3月31日。市民1人当たりの額も、同日人口(57,238人)で換算。

問い合わせ:財政課(3階④番窓口) ☎45-1811



健康コーナー

健康増進課(保健センター内) ☎41-1234

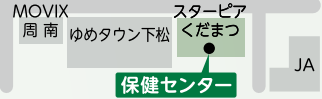

5月31日～6月6日は禁煙週間です

受動喫煙対策の強化など、喫煙者を取り巻く環境が厳しくなっています。喫煙は、からだの依存(ニコチン依存)とこころの依存(習慣)の両方があるといわれています。この機会に禁煙を考えてみませんか。

一定の条件を満たせば保険診療による禁煙治療を受けることができます。失敗してもあきらめずに禁煙に挑戦しましょう。

禁煙に興味のある人は、お気軽に健康増進課へお問い合わせください。

6月4日～10日は「歯と口の健康週間」です



● 無料歯科健康診断・相談

【期間】6月4日(日)～10日(土)

【申込方法】県歯科医師会会員の歯科医院へ事前に電話

● 8020達成者表彰

【対象】満80歳以上で歯が20本以上残っている人

【申込方法】本年度中に県歯科医師会会員の歯科医院に電話または、窓口にて

【問い合わせ】山口県歯科医師会 ☎083-928-8020

ストレス相談(要予約)

【日時】7月12日(水) 13時30分～15時30分

【場所】保健センター

【対象】精神科・心療内科に通院したことがない人

【申込方法】7月5日(水)までに電話にて

歯周疾患検診を受けましょう

歯周病は、全身の健康に関わります。対象者には、がん検診と一緒に受診券(宛名部分)を送付しています。この機会にぜひ受診しましょう。

【期間】令和6年2月29日(木)まで

【場所】下松市歯科医師会会員の歯科医院

【対象】今年度に40・50・60・70歳になる人

【費用】無料

【持参物】受診券、保険証(検診の結果、治療が必要な場合は別途料金が発生することがあります。)

【申込方法】受診先歯科医院に予約(ケンシンガイドに歯科医院一覧あり)

年中児すくすく子育て相談会

お子さんの健やかな発達を促し、保護者の育児不安を解消するための相談会です。事前の予約が必要です。

【対象】市内在住で、今年度に満5歳を迎える幼児

※市内の未就学児施設に通う園児には、園を通じて案内します。そのほかの幼児で参加を希望する保護者は、6月16日(金)までに健康増進課へ申し込んでください。

風しんに注意しましょう

風しんは感染力の強い感染症です。妊娠初期の妊婦が感染すると出生児が先天性風しん症候群になる可能性があります。大人が感染した場合、子どもに比べて症状が重くなることがあります。風しんの予防には予防接種が有効です。大人で予防接種歴や感染歴がない人または、不明な人は抗体検査や予防接種を受けることを検討してください。

成人男性の抗体検査・予防接種の無料クーポン券

【対象】昭和37年4月2日～昭和54年4月1日に生まれた男性で、これまでにクーポン券を利用していない人

【使用期限】令和6年3月30日(土)

● 医療機関のほか、勤務先の健診や人間ドックなどでも抗体検査ができます。

● 抗体検査の結果、十分な抗体がない人は、予防接種を受けてください。

予防接種費用の一部助成

助成額
(上限額)

風しんワクチン…3,000円

麻しん風しん混合ワクチン…5,000円

【対象】

抗体価が既定の基準(HI法16倍以下、EIA法8.0未満、国際単位30IU/ml未満など)より低く、風しんの予防接種を受けた人で、予防接種時に市に住民票があり、次のいずれかに該当する人

① 妊娠を希望する女性

② ①または、妊娠中の女性の配偶者(パートナーを含む)

③ 妊娠中の女性の同居者(妊娠中の女性の抗体価が低い場合)

※①～③の人は、周南健康福祉センター(☎0834-33-6423)で、無料の抗体検査を受けることができます。



食生活改善講座

減塩のコツを学ぼう!

日時	時間	場所
6月21日(水)	①10:00~12:00	花岡公民館
	②13:30~15:30	
6月23日(金)	①10:00~12:00	笠戸島公民館
6月28日(水)	①10:00~12:00	中村総合福祉センター
	②13:30~15:30	
6月30日(金)	①10:00~12:00	保健センター
	②13:30~15:30	
7月 7日(金)	①10:00~12:00	末武公民館
	②13:30~15:30	
7月13日(木)	①10:00~12:00	保健センター
	②13:30~15:30	
7月19日(水)	①10:00~12:00	豊井公民館
7月25日(火)	①10:00~12:00	久保公民館
	②13:30~15:30	
7月26日(水)	①10:00~12:00	深浦公民館

対象 市民

内容 管理栄養士による講話、調理実習、血圧測定

費用 400円

持参物 筆記用具、エプロン・三角巾、手拭き、ご家庭のみそ汁または、スープ少量(塩分を測定します)

申込方法 食生活改善推進員に連絡または、健康増進課に電話にて
*欠席される場合は2日前までに必ずご連絡ください。

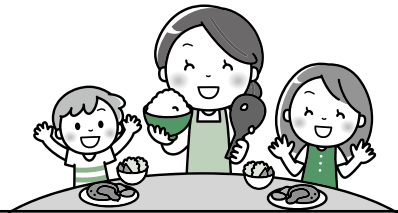

ハンセン病元患者の家族に対する補償金制度について

法に基づき、対象となるハンセン病元患者の家族に補償金が支給されます。

請求期限は令和6年11月21日(木)です。

請求書の提出や請求に関する相談は、右記までご連絡ください。

問い合わせ

厚生労働省 補償金担当窓口

宛先 〒100-8916 東京都千代田区霞が関1-2-2
厚生労働省健康局補償金担当宛て

電話番号 03-3595-2262

メールアドレス hoshoukin@mhlw.go.jp

受付時間 10時~16時(月曜日から金曜日。土日祝日、年末年始を除く。)

一般

鯉節を手削りする 美味しい暮らし



永松真依 / 著
主婦と生活社

シンプルでありながら、奥深い、日本の料理には欠かせないかつお節。その作り方、手削りの魅力、歴史から美味しい食べ方まで、かつお節の魅力がたっぷり詰まった一冊です。

児童

こんなこいるかな



有賀忍 / 作
株式会社日本図書センター

いやだいやだの「やだもん」、こわがりやの「ぶるる」…。みんなちがうから、良さがあって、おもしろい。それぞれの個性を大事にしていこうと思えるおはなし集です。

絵本

夜をまもる騎士 アウル



クリストファー・デニス / 作
中井はるの / 訳
株式会社化学同人

ふくろうのアウルは騎士になるという夢がありました。厳しい訓練を経て夢を叶えたアウルは、得意な夜の見張りを任せられますが、お城を襲う恐ろしいドラゴンがあらわれて…。

今月の
おすすめ
図書

問い合わせ

市立図書館

☎41-0093

私たち 笠戸島 本浦地区 深浦地区

地域担当職員です!!

4月24日、地域担当職員6人(第一期)が2年の任期を終え、その活動報告と解任式、新たに任命された6人(第二期)の任命式が行われました。

市役所を飛び出して、課題解決に向けて、共に取り組みます!



◆ 地域担当職員とは… ◆

市内10公民館のうち、正規職員が配置されていない笠戸島の本浦地区と深浦地区に、40代・30代・20代から1人ずつの3人がそれぞれ配置されています。地域の会議への参加、現地調査に足を運ぶなどの活動を通して、地域の声を聞き、協働による地域づくりに取り組んでいます。



本浦地区 電波調査



深浦地区 料理教室見学

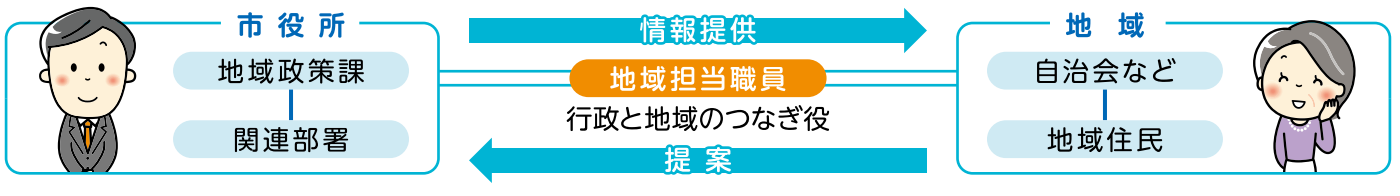

職員の声



地域での会議や、若い世代との交流会に参加したほか、自治会長さんに歩いて島を案内していただきました。地元の方との対話では、地域が抱える課題を生の声で聞くことができました。自分の足で向かい、頭で考えた経験は、自分の成長につながりました。

第一期 本浦地区担当 神代三奈子さん



第一期のメンバーからのバトンを受け継ぎ、これから笠戸島の方々と信頼関係を築いていけたらと思います。地元の方の顔を見ながら、共に考え、課題解決を目指していきたいです。

第二期 深浦地区担当 小林久美子さん

地域の声



地域づくりにおいて、若者の目線は大事だと思います。第一期のメンバーには地元の若手世代との交流会に参加してもらいました。今後も思ったことが言いやすい雰囲気を作っていきますので、日ごろからのコミュニケーションを大切に、地域に馴染んでもらいたいです。

本浦地区 自治会長 藤井幸正さん



第二期のメンバーには、第一期と築いた関係を引き継いでほしい、決してゼロからのスタートにならないようにしてほしいです。ただ会議に参加するだけでなく、地域課題を真摯に受け止めて、住民の気持ちに寄り添ってもらい、深浦の良さを伝えていってください。

深浦地区 深浦公民館長 中村啓さん

…………… 今後も地域担当職員は1つでも多くの課題を解決できるよう、地域に寄り添います。……………

問い合わせ：地域政策課 ☎45-1755

くだまつ 塵芥選術

荒天日のごみ出しにご注意を!

台風などの荒天が予想される日は、ごみ出しや収集時の安全を守るため、できるだけ次回の収集日に出してください。ご協力をお願いします。

「嵐来る 次回に回そう ごみ収集」

問い合わせ：環境推進課 ☎43-1446



まちがどメモ

“星ふるまち” くだまつの話題やイベントを紹介します。

4/18(火)



笠戸島産のレモンとはちみつを使用した「はちみつレモン」が完成。レモンを栽培する笠戸島特産品開発グループと商品を開発した下松商業開発(株)が市長報告に来られました。はちみつレモンは、国民宿舎大城などで販売中(数量限定)です。

4/25(火)



子どもたちの健やかな成長を願い、市から市内の保育施設(21カ所)にこどもの日の贈り物をしました。子どもたちは、贈り物の砂場遊びセットなどに大喜び。早く遊びたい様子で遊具に触れていました。

4/28(金)



子どもの健全育成などを目的に市役所グリーンプラザで開催されたこいのぼりまつり。市内保育園の年長児約200人が参加し、こいのぼりが設置された広場で歌や遊戯、綱引きなどをして楽しみました。

4/30(日)



下松駅伝競走大会in米泉湖に16チーム80人の選手が参加し、全チームが最後までタスキをつなぎました。大会には、降松星太鼓保存会が応援に駆け付け、文学碑プロムナード前で太鼓の演奏を披露し、選手をカチつけていました。

5/1(月)



明治2年から続く子ども^{すもう}角力大会が花岡八幡宮で開催されました。今年で154回目を迎える大会に多くの小学生が参加。土俵際での粘りや白熱した勝負に観客から大きな歓声と拍手が沸き起こっていました。

5/13(土)



5年ぶりに開催された日立製作所笠戸事業所の一般公開イベント。あいにくの雨でしたが、約3,800人の来場者が事業所100周年(令和3年)事業で完成した歴史記念館や台湾向け鉄道車両などを見学していました。



新型コロナウイルス感染症に関する市長メッセージ

新型コロナウイルス感染症対策は、5月8日に感染症法上の位置づけが変更され、季節性インフルエンザなどと同様、「個人の選択を尊重し、市民の皆さまの自主的な取り組みを基本としたもの」に変わりました。

皆さまには、長期間にわたり行政からの度重なる要請やお願いにご理解とご協力を賜り、心から感謝申し上げます。

おかげをもちまして日常を取り戻しつつありますが、市としま

しては、引き続き、状況に応じて適切に情報発信するなど、皆さまの健康や生活を守るための対応に努めてまいります。

皆さまにおかれましても、個人の選択を尊重しつつも、重症化リスクの高い人などに配慮し、必要に応じた感染対策をご検討いただきますようお願いいたします。

5類感染症移行に伴う変更点



下松市長 国井益雄



略字一覧	
問……問い合わせ先	申……申込方法
時……日時・期間	縮……締め切り
場……場所	持……持ってくるもの
対……対象	✉……メールアドレス
内……内容	手……手話通訳
定……定員	要……要約筆記
¥……料金・費用	

お知らせ

選挙の結果

問 選挙管理委員会 ☎45-1875

● 衆議院山口県第2区選出議員補欠選挙
4月23日執行

【当日有権者数】

46,946人
(男: 22,824人 女: 24,122人)

【開票結果(届出順)】

平岡 秀夫……………7,782

岸 信千世……………9,015

無効票数……………221

投票者数(投票率)…17,018(36.25%)

国民健康保険税の納税通知書

問 税務課市民税係(1階③番窓口)

☎45-1815

6月中旬に発送します。

第1期の納期限は、6月30日(金)です。口座振替の手続きをしておくと、納め忘れがなく便利です。

低所得の子育て世帯に対する子育て世帯生活支援特別給付金(ひとり親世帯分)

問 こども家庭課(1階②番窓口)

☎45-1873

対 ● 公的年金給付などを受給し、令和5年3月分の児童扶養手当の支給が全額停止されている人

● 令和5年3月分の児童扶養手当を受給しておらず、食費などの物価高騰の影響を受けて家計が急変し、収入が児童扶養手当を受給している人と同じ水準となっている人

【支給額】 児童1人につき、5万円

【申請期限】 令和6年2月29日(木)

※申請に必要な書類など、詳しくは市HPで確認してください。



低所得の子育て世帯に対する子育て世帯生活支援特別給付金(ひとり親世帯以外分)

問 こども未来課(1階②番窓口)

☎45-1836

対 次の要件を満たし、ひとり親世帯分の給付金の対象でない人
令和5年3月31日時点で18歳未満の児童(障害児の場合、20歳未満)を養育する父母などで、令和5年1月以降の収入が急変し、住民税非課税相当の収入となった人

【支給額】 児童1人につき、5万円

【申請期間】

6月1日(木)～令和6年2月29日(木)

※申請に必要な書類など、詳しくは市HPで確認してください。



児童手当の現況届

問 こども未来課(1階②番窓口)

☎45-1836

児童手当の現況届は、原則不要です。

【現況届の提出が必要な人】

※対象者には市から通知予定です。

- ① 配偶者からの暴力などにより、住民票の住所が下松市と異なる人
- ② 支給要件児童の戸籍や住民票がない人
- ③ 離婚協議中で配偶者と別居している人
- ④ 法人である未成年後見人、施設などの受給者
- ⑤ その他、市から提出の案内があった人



児童を養育しなくなったなど、変更があった場合は市に届け出が必要です。詳しくは、市HPで確認してください。

2月～5月分の児童手当は、6月15日(木)に指定口座に振り込みます。



後期高齢者医療制度 お口の健康診断

問 県後期高齢者医療広域連合

☎083-921-7112

保険年金課(1階②番窓口)

☎45-1823

時 6月1日(木)～令和6年1月31日(水)

場 歯科医療機関

※受診券に同封した案内を確認のうえ、事前に医療機関へお問い合わせください。

対 ① 前年度に年齢到達や障害認定により、新たに被保険者資格を取得した人

② ①以外で受診を希望する人(本年度新規資格取得者を除く)

内 口腔状態(虫歯や歯周病の有無など)、噛む力、舌の動き、のみ込む力の確認など

定 ②は、先着1,000人

¥ 無料

申 ①の人には、5月末頃に封書を送付します。

②は、市窓口に申請書提出または、電話による交付申請

持 受診券、質問票、後期高齢者医療被保険者証

国民年金手続の電子申請

問 ねんきん加入者ダイヤル

☎0570-003-004

国民年金に加入中の人や国民年金に加入する人は、マイナポータルに利用者登録すると、国民年金手続の電子申請ができます。いつでも、スマートフォンから申請でき、処理状況や申請結果が確認できます。



【対象手続】

- 国民年金第1号被保険者加入の届出(退職後の厚生年金からの変更など)
- 国民年金保険料免除・納付猶予の申請
- 国民年金保険料学生納付特例の申請

重度心身障害者医療費助成制度受給者証の更新

問 障害福祉課(1階⑦番窓口)
☎45-1835 FAX 41-6220

現在の受給者に、6月中旬に案内を送付します。

対 **【障害要件】**身体障害者手帳1～3級、療育手帳A、精神障害者保健福祉手帳1級、障害年金1級、特別児童扶養手当1級

【所得要件】本人所得が老齢福祉年金の所得制限額を超えない人

申 ①7月1日以降に受給できる人…受給者証を送付しますので、手続きは必要ありません。

※加入保険に変更がある場合は、申請書の提出が必要です。

②障害要件、所得要件が確認できない人…申請書を送付しますので、更新の手続きをしてください。

③所得制限を超えて非該当となった人…通知書を送付します。7月からは受給者証が使えません。

【更新期日】7月1日

サルビアアザミコンクール用ポット苗の配布

問・場 都市政策課(2階⑨番窓口)
☎45-1857

時 6月20日(火)～22日(木)
9時～17時

【配布数】

200ポット(一人2ポットまで、先着順)

※コンクールは、10月に開催予定です。



下松市教科書展示会

問 学校教育課(5階②番窓口)
☎45-1869

教科書の適正な採択と教科書研究を目的として、小・中学校の教科書を展示します。

時 6月1日(木)～7月27日(木)

場 ①教育委員会(市役所5階)

土・日曜日、祝日を除く9時～17時

②図書館

月曜日、第4木曜日を除く9時30分～18時30分(土日は17時30分まで)

第1号被保険者(65歳以上の人の)介護保険料

問 高齢福祉課介護保険係(1階⑨番窓口) ☎45-1831

6月中旬に本年度の介護保険料の決定通知を送付しますので確認してください。

野焼きは控えましょう

問 環境推進課 ☎45-1826

野焼きは、少量の草木などの軽微なものを除き、法律で禁止されています。煙や臭いにより、近隣への迷惑になります。また、火災の恐れもありますので、家庭ごみとして処理してください。



家庭用食用廃油の回収

問 下松消費者連絡会事務局
(生活安全課内) ☎45-1827

時 6月9日(金) 9時～11時

場 市役所グリーンプラザ、各出張所、末武公民館、本浦原田酒店

●東陽コミュニティーセンター、豊井公民館では、本年度から廃油の回収を中止します。他の回収場所を利用してください。

※持参した容器は必ず持ち帰ってください。

水道水 安心・安全 これからも

問 上下水道局企画総務課
☎45-1787

6月1日から7日は「水道週間」です。安全で良質な水道水を確保するため、ダム周辺や河川の実環境保全を心掛けましょう。

6月は住環境衛生推進月間

問 環境推進課 ☎45-1826

気温の上昇により、衛生害虫の活動が活発化すると、感染症、食中毒、シックハウス症候群などの原因となり、住環境衛生への問題が発生しやすくなります。衛生的で快適な生活環境を確保するよう努めましょう。

6月は環境月間

問 環境推進課 ☎45-1826
県地球温暖化防止活動推進センター ☎083-933-0018

- 省エネルギー・節電に取り組もう
- 環境美化に取り組もう
- リサイクルを推進しよう
- 窓からの日差しを遮り室温の上昇を抑えよう
- エコドライブに取り組もう
- 山口県地球温暖化防止活動センターのストップ温暖化診断(省エネ診断)を受けてみよう



外国人雇用はルールを守って適正に

問 ハローワーク下松 ☎41-0870

6月は「外国人労働者問題啓発月間」です。外国人を雇っている事業主の皆さんは、以下の項目をチェックしてみましょう!

- 国籍で差別しない公平な採用選考を行っていますか?
- 労働法令を守り、労働・社会保険に入っていますか?
- 日本語教育や生活上・職務上の相談に配慮していますか?
- 安易な解雇はしていませんか?
- 外国人の雇入れ・離職時にハローワークへ外国人雇用状況届出を出していますか?

無くそう思い込み、守ろう個性 みんなでつくる、みんなの未来。

問 内閣府男女共同参画局総務課
☎03-5253-2111
男女共同参画室(人権推進課内)
☎45-1825

6月23日から29日は「男女共同参画週間」です。男性と女性が、職場で、学校で、地域で、家庭で、それぞれの個性と能力を発揮できる「男女共同参画社会」を実現するためには、みなさん一人一人の取り組みが必要です。

【資料展示】

時 6月12日(月)～30日(金)

場 市役所1階市民ホール



募集

産業観光ツアー夏休み親子教室

問 新南陽商工会議所
☎0834-63-3315

対 小学校4年生～中学校3年生の子どもとその保護者の二人1組

内 地域に密着した地場産業の産業活動や歴史を見学、体験

定 各コース10組(全12コース、申込者多数の場合は抽選)

¥ 1組3,400円～5,300円(昼食代、体験料など)

申 ハガキまたは、新南陽商工会議所HP(<https://www.s-cci.or.jp/>)にて

締 6月30日(金)消印有効

※期日により、コース、費用などが異なります。

無事故・無違反コンテスト150

問 生活安全課(1階@番窓口)
☎45-1828

時 7月4日(火)～11月30日(木)の150日間

内 5名コース(事業所など)…五人1組
3名コース…三人1組
2名コース(全員が65歳以上)…二人1組

¥ 一人670円

締 6月30日(金)



講座・教室

防火管理者資格取得講習会

問 消防本部予防課 ☎45-1882
FAX 41-7678

時 甲種(新規):7月6日(木)9時30分～16時、7日(金)9時～15時30分
乙種:7月6日(木)9時30分～16時

場 消防本部3階会議室

定 70人(申込順)

¥ 3,550円(テキスト代)

申 受講申込書をFAXまたは、窓口へ提出

※受講申込書は市HPまたは、消防本部で取得できます。

【受付期間】6月6日(火)～20日(火)

地域支え合いドライバー養成講習会

問 高齢福祉課長寿支援係
(1階@番窓口) ☎45-1728

時 6月29日(木)9時30分～15時30分
場 市役所2階201会議室、下松自動車学校

対 75歳未満で普通自動車運転免許証を有し、ボランティアとして送迎などを行っている人または、興味がある人

内 移動支援についての講話や福祉車両の見学、実車講習など

定 10人

¥ 無料

申 電話にて

締 6月21日(水)

エンディングノートの書き方出前講座～私と家族が安心して暮らすために～

問 高齢福祉課長寿支援係
(1階@番窓口) ☎45-1728

場 公民館など(受講者による会場予約が必要)

対 市内在住または、通勤通学する、おおむね10人以上のグループなど

内 エンディングノートの書き方、終活関連情報の提供など。市作成のエンディングノートを無料配付。

¥ 無料

申 電話にて

【申込開始】6月1日(木)

持 筆記用具

出張! はじめてのスマホ教室

問・場 笠戸公民館 ☎52-0173
笠戸島公民館 ☎52-0015
深浦公民館 ☎52-0948
米川公民館 ☎53-0001

時 6月～令和6年3月までの間に月1回開催予定 1時間程度

※日程は各公民館に確認してください。

対 市内在住でガラケー(スマートフォンでない携帯電話)利用者または、スマートフォン初心者

内 スマートフォンに触れながら、基本的な使い方を学ぶ

定 20人程度(申込順)

¥ 無料

申 各会場の窓口または、電話にて

持 スマートフォン

※持っていない場合は貸し出し可。

「くずし字」入門講座開催

問 下松地方史研究会(弘中さん)
☎43-2118

時 6月以降の毎月第3土曜日
13時30分～15時

場 ほしらんど

対 くずし字をほとんど読んだことがない人

内 江戸時代の古文書(くずし字)を読むための入門講座

¥ 200円程度(1回ごと、資料代)

持 筆記用具

女性のためのくだまつ☆きらめき講座

問 下松市シルバー人材センター
☎44-2600

時 6月20日(火)10時～12時

場 勤労者総合福祉センター

対 市内在住で55歳以上の女性

内 自宅でできるかんたんマッサージ

定 8人

¥ 無料

締 6月19日(月)

こどもいけばな教室

問 嵯峨御流(国重さん) ☎41-1350

時 毎月2回(第2・第4土曜日)
10時～12時

場 ほしらんど

対 未就学児～中学3年生

定 10人

¥ 900円(1回ごと、花代)



相談

事業承継相談会

問 産業振興課(4階@番窓口)
☎45-1745 FAX 45-1849

後継者がいないといったお悩みからM&Aまで、事業承継問題に精通した「山口県事業承継・引継ぎ支援センター」の相談員が個別に対応します。

時 6月28日(水)

①10時～ ②13時～ ③15時～

場 ほしらんど

定 各1組(秘密厳守のため、完全予約制)

¥ 無料

申 申込書に記入の上、FAXにて

弁護士無料法律相談

問 生活安全課くらしの相談係
(1階⑩番窓口) ☎45-1827

相談には事前に予約が必要です。相談は同一年度内に、一人1回限りです。

時 6月21日(水) 13時30分～16時30分

場 ほしらんど

定 9人(申込順)

申 6月14日(水) から電話または、窓口にて

特別な支援を必要とする 子どもの就学相談

問 学校教育課(5階②番窓口)
☎45-1869

小・中学校への就学について、気になることや心配がありましたら、お問い合わせください。

試験

介護支援専門員実務研修受講試験

問 県長寿社会課介護保険班
☎083-933-2774

時 10月8日(日)

場 山口県立大学北キャンパス(山口市)

対 保健・医療・福祉の法定資格保有者、相談援助業務従事者(実務経験5年以上)

【申込期間】6月12日(月)～7月7日(金)

※詳しくは6月12日(月)から市高齢福祉課(1階⑪番窓口)に設置する受験案内で確認してください。

自衛官

問 自衛隊山口地方協力本部周南地域事務所 ☎0834-31-7097

【採用種目】①一般幹部候補生、②自衛官候補生

時 ①【一次試験】6月24日(土)

②【学科・適正検査(WEB試験)】

7月19日(水)

【身体検査・口述試験】

7月22日(土)

【応募資格】①22歳以上26歳未満の人、

②18歳以上33歳未満の人

締 ①6月15日(木)、②7月11日(火)

催し

農業公園朝市

問 市農業公園 ☎46-0069
農林水産課 ☎45-1844

時 6月17日(土) 9時～1時間程度
(雨天決行、売り切れ次第終了)

場 市農業公園

内 来巻にんにく、野菜、加工品(焼肉のたれ)などの販売

持 買い物袋

「しだれ桜の風景」写真コンテスト作品展示

問 都市政策課 ☎45-1857

● スターピア
5月27日(土)～6月14日(水)

● きらぼし館
6月16日(金)～28日(水)

● ほしらんど
6月30日(金)～7月12日(水)

● 市役所1階ロビー
7月14日(金)～26日(水)

ホテル見の会

問 久保市ホテルの会事務局
(猪本さん) ☎46-0711

時 6月1日(木)～4日(日)
19時30分～21時

場 久保小学校付近

内 ホテルかご作り

※希望者は早めに来てください。



バリアフリー映画上映会

問 下松市社会福祉協議会
☎41-2242

時 7月30日(日) 13時～

場 スターピア大ホール

内 映画「異動辞令は音楽隊！」を字幕・音声ガイド付きで上映

※開・閉会式は手話と要約筆記あり。

¥ 無料(要整理券)

【整理券配布開始】6月5日(月) 9時～

【整理券配布場所】

下松市社会福祉協議会、スターピア、地域交流センター、各公民館

【主催】バリアフリー映画をみんなで楽しむ会

スターピアくだまつ

～元気やまぐち創造プロジェクト～

ジブリの思い出がいっぱい

オーケストラよるドリームコンサート

歌:ザ ブリーズアドベンチャーズ

演奏:ドリームチェンバーオーケストラ

問 ☎41-6800

日 時 7月17日(月・祝)

開場 13時15分 開演 14時

場 所 大ホール

入場料 【指定席】一般 4,000円

スターピア会員割引 1,000円

※会員割引は一般のみ適用

学生(25歳以下) 1,000円

※3歳以上入場可

プレイガイド

スターピアくだまつ、周南市文化会館、光市民ホール、防府アスプラート



星ふるまちのデータ(4月末現在)

●人口と世帯(前月比)

総人口 56,902(-30)

男 28,030(-14)

女 28,872(-16)

世帯数 26,807(+37)

●火災発生・救急車出動累計(前年比)

火災発生件数 15(+4)

救急車出動件数 906(+37)

●交通事故累計(前年比)

人身事故発生件数 35(+5)

死者数 0(±0)

負傷者数 39(+3)

6月 2023 JUNE 星ふるまちのカレンダー

1 木

- いきいき健康教室 (9:30~10:45・勤労者総合福祉センター)
- 人権擁護委員の日「人権相談」 (13:00~16:00・市役所1階102会議室)

2 金

3 土

水・下水道 竹安工事 ☎41-1850

4 日

- プチ海の駅 (9:00~11:00・ひらめきパーク笠戸島)
- 献血〈400ml限定〉 (10:00~12:00/13:15~16:00・サンリブ下松)
- 周南おもちゃ病院 (13:30~15:30・ほしらんど)
- **内科** 休日診療所 (中央町) ☎41-7799
- **外科** 山下脳神経外科クリニック (望町) ☎45-1577
- **水・下水道** 梅山水道工業所 ☎41-1041

5 月

6 火

7 水

- Jアラート情報伝達訓練 (11:00~)
- 心配ごと相談 (13:00~16:00・下松福祉センター)
- マイナンバーカード延長窓口 (~19:00・市役所1階5M番窓口) 最終受付18:45

8 木

- 人権相談 (13:00~16:00・市役所1階102会議室)

9 金

- 家庭用食用廃油の回収 (9:00~11:00・市役所グリーンプラザほか)

10 土

- マイナンバーカード休日窓口 (9:00~12:00・市役所1階5M番窓口) 最終受付11:45
- としょかんおはなし会 (11:00~11:30・市立図書館)
- 司法書士無料法律相談【要予約 ☎083 (924) 5220】 (13:00~17:00・ほしらんど)

水・下水道 岩崎水道ポンプ店 ☎41-0714

11 日

- 献血〈400ml限定〉 (10:00~12:00/13:15~16:00・サンリブ下松)
- **内科** 休日診療所 (中央町) ☎41-7799
- **外科** 山下ウィメンズクリニック (瑞穂町) ☎48-0211
- **水・下水道** 国益建設 ☎41-0177

12 月

13 火

- 育児相談【要予約 ☎41-1234】 (9:30~11:00/13:30~14:30・保健センター)

14 水

- 育児相談【要予約 ☎41-1234】 (9:30~11:00/13:30~14:30・保健センター)
- 心配ごと相談 (13:00~16:00・下松福祉センター)

15 木

- 緊急地震速報訓練 (10:00~)
- おひざにだっこのおはなし会 (11:00~11:30・市立図書館)
- 行政相談 (13:00~16:00・下松福祉センター)

16 金

17 土

- 農業公園朝市 (9:00~1時間程度・市農業公園)
- 司法書士無料法律相談【要予約 ☎083 (924) 5220】 (13:00~17:00・ほしらんど)

水・下水道 キハラ建設 ☎46-0581

- 休日診療所と在宅当番医の受付時間は、9:00～11:30、13:00～16:30。外科系当番医を受診する場合は、必ず事前に電話などで確認をしてください。
- 献血は、天候などにより変更・中止になる場合があります。ご了承ください。
- 育児相談、離乳食教室は前月1日から予約を受け付けます。離乳食教室は、生後4～6カ月児が対象です(奇数月開催、各回定員12組)。

18日

- プチ海の駅 (9:00～11:00・ひらめきパーク笠戸島)
- 献血〈400ml限定〉
(10:00～12:00/13:15～16:00・サンリブ下松)
- **内科** 休日診療所 (中央町) ☎41-7799
- **外科** くだまつ眼科 (西柳) ☎48-2222
- **水・下水道** タイセイ ☎44-2578

19日

20日

21日

- 下松市シルバー人材センター入会説明会
(10:00～12:00・勤労者総合福祉センター)
- 玉鶴ふれあい芸能ショー
(11:00～14:30・老人福祉会館 玉鶴)
- 心配ごと相談 (13:00～16:00・下松福祉センター)
- 弁護士無料法律相談【要予約 ☎45-1827】
(13:30～16:30・ほしらんど)
- マイナンバーカード延長窓口
(～19:00・市役所1階5M番窓口) 最終受付18:45

22日

- 人権相談 (13:00～16:00・市役所1階102会議室)

23日

24日

- 司法書士無料法律相談【要予約 ☎083 (924) 5220】
(13:00～17:00・ほしらんど)
- **水・下水道** 梅山水道工業所 ☎41-1041

25日

- 献血〈400ml限定〉
(10:00～12:00/13:15～16:00・ゆめタウン下松)
- **内科** 休日診療所 (中央町) ☎41-7799
- **外科** ほりいけ耳鼻咽喉科 (せせらぎ町) ☎48-8755
- **水・下水道** 森田設備工業 ☎43-0628

26日

27日

- 献血〈400ml限定〉
(10:00～11:45/13:00～16:00・下松市役所)

28日

- 徳山年金事務所出張年金相談【要予約 ☎0834 (31) 2152】
(9:30～12:00/13:00～15:30・市役所1階7番窓口)
- 心配ごと相談 (13:00～16:00・下松福祉センター)

29日

30日

- 納税相談窓口 (～20:00・市役所1階1番窓口)

恋路クリーンセンター排ガス等測定結果

測定項目	2月測定値	3月測定値	自主規制値
ばいじん (g/m ³ N)	0.0008未滿	0.0008未滿	0.02
塩化水素 (ppm)	0.62	0.62	20
硫酸酸化物 (ppm)	1未滿	1	20
窒素酸化物 (ppm)	61	64	100
ダイオキシン類濃度 (ng-TEQ/m ³ N)		0.0024 (1号炉)	0.1

測定項目	3月測定値
可燃物 (%)	95.5
不燃物 (%)	0.0
プラスチック (%)	4.5
合計 (%)	100.0

水分を含んだ重量の割合

くだまつ健康ポイント 2023

健(検)診と健康づくりに取り組み、健康と特典を手に入れましょう。



期間

6/1(木) ▶ 令和6年2/29(木)まで

特典

- ポイント達成者の中から、抽選で5人に市の特産品を進呈します。
- 日頃からウォーキングに継続して取り組み、10ポイントを達成した人には、ダブルチャンスとして抽選で5人に笠戸ひらめを進呈します。

参加方法

- ① 健康増進課(保健センター内)、市役所総合案内、各公民館のいずれかで備え付けのチャレンジシートを受け取る。
- ② 健康づくりに取り組み、35ポイントを貯める。
- ③ 健康増進課で特典カードを受け取る。
- ④ 県内の協力店でカードを提示し、サービスや特典を手に入れる。

ポイント獲得となる取り組み

項目	獲得ポイント
【必須】健(検)診の受診 (特定健診、がん検診、職場健診、人間ドックなど)	1健(検)診につき10ポイント
健康づくりに関する教室、ウォーキングイベントや地域行事への参加、ボランティア活動	1回につき5ポイント
生活習慣の改善に向けた目標の設定や実践	目標設定(目標数に関わらず)につき1ポイント、実践1日につき1ポイント
ウォーキングの実施	毎月10万歩達成ごとに2ポイント

対象 市内に在住・在勤・在学する18歳以上の人

問い合わせ 健康増進課 ☎41-1234

▼ 有料広告 掲載の申し込みは、(株)ジチタイアド ☎092-716-1401まで。広告の内容は、直接広告主にお問い合わせください

特選墓石
自社加工・自社施工
安心の一貫体制

墓地情報
スマホで検索
コチラから▶

子 金子石材 株式会社

TEL/0833-41-2022

山口県下松市美里町4丁目6番29号(本社展示場)

創業126年の信頼と実績 **見積無料**

年中無休 あたたかい食事と笑顔をお届けします!

高齢者向け配食サービス

お1人暮らしの方も安心。安否確認も致します。

日替わりメニューで栄養バランスのとれたお食事をご自宅までお届け!

週に1回からでもお届けします

主食【ご飯・粥】・おかず【普通】・刻み【極刻み】・ミキサーより選択できます

詳細はお問い合わせください

配達可能地域

下松市・岩国市 (一部地域を除く)

株式会社 メディス 岩国支店

岩国市御庄4丁目106-7 ☎0120-46-0142

相続・不動産の対策が相談ができる

相続無料相談会

6月13日(火) スターピアくだまつ
(下松市中央町21-1 2F会議室5)

個別相談 10:00~17:00 定員6組(1組60分)

予約制 ☎0834-21-5588

《受付時間》9時~16時(平日)
株式会社 ワイスオフィス
周南市二番町3-15 N2BLD3F

うちの子「結婚」しないのかしら?

独身のお子様の結婚相談承ります

お子様の結婚に関するお悩み、プロの仲間がお答えします。

まずはお気軽に仲人にご相談下さい

☎083-976-6116

結婚相談所 ムスベル

ムスベル株式会社：山口県小郡長谷一丁目4番6号 右田ビル1階

