

潮騒

2021

No.1519

9

Contents [目次]

【トピックス】

・市有地を売却します …………… 02

【健康コーナー】

・がん検診のご案内…………… 06

【カラーページ】

・動物の飼い方マナーアップ強化期間
・事業者の皆さんへのお知らせ … 08

【星の掲示板】…………… 10

●お知らせ

・就学時健康診断
・新型コロナウイルスワクチン接種体制

●募集

・竹でつくる焼き花器&竹ぼっくり
・サルビア一鉢コンクール

●講座・教室

・終活安心支援講座&個別相談会



表紙紹介

東京2020パラリンピック聖火リレーでは、県内19市町が採火した火を集めて「山口県の火」が作り出されました。下松市では、車いすバスケットボール競技選手の末永慶一郎さん（47歳）が採火者を務め、太陽光が凹面鏡に反射する熱を利用して下松の火を灯しました。採火の様子は市公式Youtubeで公開しています。

採火は、感染症対策のため無観客で行い、式典は雨天のため中止しました。

市有地 **を** 売却します

売却方法

入札

- 最低予定価格以上で、最も高い価格を付けた人に売却します。
- 事前に参加申込をしてください。入札当日に入札保証金50万円が必要です。

申込期間

9月3日(金)から9月17日(金)

詳しくは、市ホームページをご確認ください。

日時

9月30日(木) [時間は申込者にお知らせします。]



場所

市役所5階503会議室



- ②6 せせらぎ町二丁目233番
(登記地目) 宅地 (登記面積) 183.69㎡
(最低予定価格) 11,921,110円
- ②7 せせらぎ町二丁目234番
(登記地目) 宅地 (登記面積) 183.71㎡
(最低予定価格) 11,922,490円
- ②8 西柳三丁目1058番
(登記地目) 宅地 (登記面積) 284.88㎡
(最低予定価格) 18,453,711円

問い合わせ：契約監理課(3階⑤番窓口) ☎ 45-1856

衆議院議員総選挙などにおける

投票所の変更など

10月に任期満了となる第49回衆議院議員の総選挙などから、一部投票所が変わります。

各投票区の皆さまにはご迷惑をお掛けしますが、ご理解とご協力をお願いいたします。

- 旗岡投票区 旗岡第一集会所
- 中村投票区 中村小学校体育館
- 下谷 ● 温見 ● 清若投票区 米川小学校体育館 (統合後の名称は、米川投票区)

投票所では、アルコール消毒液や飛沫防止シートの設置、使い捨ての鉛筆を使用するなどの新型コロナウイルス感染症対策を行います。黒鉛筆(シャープペンシル)の持参も可能ですが、ボールペンは、にじむ、消える可能性がありますので控えてください。

<問い合わせ> 選挙管理委員会事務局(5階⑥番窓口) ☎ 45-1875

多くの人に親しまれるイベントスペースに!

ゆめステージ

下松タウンセンター 屋外ステージ

下松タウンセンター屋外ステージのネーミングライツ(命名権)・パートナーが(株)イズミに決まり、このたびネームプレートが取り付けられました。

パートナー期間は令和5年度までの3年間です。

問い合わせ: 契約監理課 ☎45-1856

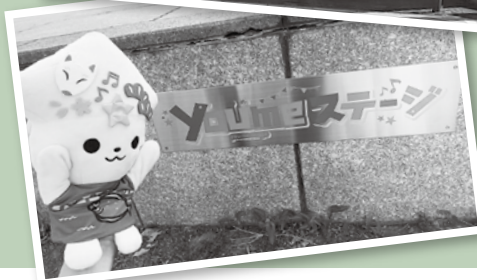

寄付の紹介



(株)ヴィーテック

魅力あるふるさとづくりに関する事業への寄付金として、98万9,900円を頂きました。同社ココカーズ店の原村知宏店長が「日頃、地域のみなさんに支えられている恩返しを、お客様と共にできることは私達にとっても嬉しいこと」と話すように、寄付金は車の販売や車検1台につき100円を積み立てたものです。

この寄付金は、下松スポーツ公園のミストボール設置に活用させていただきます。

全国第3位の快挙



7月に開催された「第37回若葉カップ全国小学生バドミントン大会」で県内初となる第3位の成績を収めた下松ジュニアバドミントンクラブ。

市長報告会では、「コロナ禍での大会でしたが、いつもどおり笑顔で試合に臨むことができた結果」と羽山侑二コーチが説明。キャプテンの内山蘭さん(6年生)は「団体戦でみんながいたので緊張せず楽しめた。支えていただいた人に感謝してこれからも頑張っていきたい」と話してくれました。

お知らせ



自宅に届くよりも早く
広報「潮騒」が読める。



スマホで読める広報
「マチイロ」などのご案内

まちの出来事



市HPイベントカレンダー

市公式ツイッター
「星ふるまちくだまつ」



フォローをお願いします



わくわく ニュースポーツラリー

参加者募集

健康ウォーキング大会

日時

10月31日(日) 9時▶12時 ※雨天中止

場所

●スタート・ゴール

ゆめステージそば(下松タウンセンター中央広場)

●コース 花岡方面(約6.8km)

内容

コース途中の公園などで、クイズやゲーム(ニュースポーツ)を行いながらウォーキング

参加資格

3~5人のチーム(小学生以下のみのチーム不可)

※最大50チーム(申込順、当日申込は不可。)

参加料(1チーム)

500円 ※当日徴収します。

表彰等

得点に応じて表彰、参加賞(地元産の野菜など)あり

申込締切

10月1日(金) ※定員になり次第締め切り

申込方法

市HPまたは、公民館、市窓口にて備え付けの申込用紙を持参、FAX、郵送、メールいずれかの方法で提出してください。

申込・問い合わせ

地域交流課(4階③番窓口)

【TEL】 ☎45-1820 【FAX】 45-1849

【Mail】 kouryuu@city.kudamatsu.lg.jp

持参の場合に限り、各公民館への申込も可能です。

周南市
下松市
光市

ぐるりん



スタンプラリー

応募期限

10/1(金) ※当日消印有効

スタンプラリー期限

9/30(木) ※宿泊利用は、9月30日
チェックイン分まで

参加方法

- ①「周南広域観光連携推進協議会」HP掲載の対象施設を利用
- ②各施設の利用条件を満たし、台紙にスタンプを押す。



応募者の中から、抽選で次の賞品をプレゼント!

- 25個: **パーフェクト賞**(20,000円相当の特産品や宿泊券) …3人
- 21個以上: **A賞**(10,000円相当の特産品詰め合わせ) ……6人
- 11個以上: **B賞**(5,000円相当の特産品やグッズ) ……9人
- 3個以上: **C賞**(1,000円相当の特産品や商品券) ……60人

注意点

- 応募には、各市1か所以上の温泉施設のスタンプが必要です。
- 同じスタンプが2個以上押されたものは無効です。
- 新型コロナウイルスの感染拡大状況により、内容の変更、延期または、中止する場合があります。

【応募条件】

- 山口県在住者(住所が山口県内の人)
- ひとり1枚のみ

【応募先】

スタンプ台紙に記載された事務局(周南市観光交流課)に郵送、または、周南3市観光担当課、まちのポート(周南市)、下松市観光協会案内所、光市観光協会に持参してください。

【問い合わせ】

地域交流課(4階③番) ☎45-1820

市税の納付は納期限を守りましょう

市税は、さまざまな行政サービスを行うための財源を市民の皆さんの所得や資産に応じて公平に負担していただいているものです。市税を滞納すると、納期限内に納付している多くの市民の皆さんとの公平さを欠き、納税者にとって不利益になることはもちろん、必要な財源が確保できず、行政サービスの低下につながります。市税は納期限内に納付することが大原則です。

市税を納期限内に納付しない場合は、督促手数料や延滞金が加算されます。
また、市税を滞納すると、法律に基づき滞納処分の対象となります。

① 督促・催告

納期限を過ぎると督促状を発送します。それでも、納付されない場合は文書などで催告します。

② 財産調査

勤務先や金融機関、生命保険会社、官公庁、取引先などに財産調査を行います。
※本人の承諾は必要ありません。

③ 滞納処分(差押え)

催告などに応じない場合は、財産(預金、保険、自動車、給与など)を差し押さえます。

④ 換価・配当

差し押さえた財産を換価し、滞納税に充当します。

※滞納処分とは

市税を滞納した場合、市が独自で滞納者の財産を差し押さえることができます。
差し押さえた財産は換価(お金に換えること)し、滞納税に充てられます。

● 搜索を強化しています

差し押さえのための搜索は自宅などを対象に、予告無しに行います。拒否した場合は、立会人を設け、強制的に執行することができます。

タイヤロックの実施例

タイヤロックとは、差し押さえた自動車のホイールを専用装置で固定し、運行を不可能にする処分です。



納税に困ったら早めにご相談ください

失業、病気などでやむを得ず納期限内に納付できない場合は、ご相談ください。また、毎月末(平日)は、20時まで相談窓口を延長しています。

問い合わせ

税務課収納対策室(1階①番窓口) ☎45-1817

くだまつ 塵芥選術

市では収集しないごみ

次の品目は、家庭ごみとして収集できませんのでご注意ください。

◆家電6品目

エアコン、テレビ、冷蔵庫、冷凍庫、洗濯機、衣類乾燥機は、「小型家電品」ではありません。処分には、「リサイクル券」の購入が必要です。

◆パソコン

各メーカーに回収の申し込みをしてください。

相談窓口 パソコン3R推進協会
ホームページ <http://www.pc3r.jp>

◆自動車部品、薬品類、消火器、ガスボンベ、バッテリー、農業用機械など

販売店または、専門業者に引き取りを依頼してください。詳しくは、家庭ごみ分別事典または、アプリでご確認ください。

分別アプリ
日本語版▶



英語版▶



問い合わせ：環境推進課 ☎45-1829・43-1446

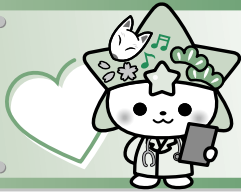

健康コーナー

健康増進課 (保健センター内) ☎41-1234

MOVIX
周南

スターピア
ゆめタウン下松 くだまつ

保健センター

JA

がん検診のご案内

集団がん検診

種別	日時	対象 (定員)	費用
胃	10月5日(火) 8:30~10:30 11月1日(月) 8:30~10:30	50歳以上(*) 各40人	1,200円 (500円)
子宮	10月6日(水) 13:10~14:10 10月15日(金) 13:10~14:10 10月28日(木) 13:10~14:10	20歳以上(*) 各45人	800円 (500円)
乳	10月6日(水) 13:30~15:30 10月15日(金) 13:30~15:30	40歳以上(*) 各30人	1,800円 (500円)
前立腺	10月29日(金) 8:30~12:00	50歳以上 120人	700円 (500円)
肺	11月1日(月) 8:30~11:30	40歳以上 90人	500円 (300円)
大腸	11月1日(月) 8:30~11:30 11月16日(火) 9:00~10:00	40歳以上 90人	500円 (200円)

対象の※は、昨年度から申込時までにおいて、がん検診を受けていない人
費用の()は、70歳以上の人や市民税非課税世帯の人など

10月24日(日)は、

サンデーケンシン!

種別	時間	定員
胃	8:30~10:30	40人
肺	8:30~11:30	80人
大腸	8:30~11:30	80人
乳	13:30~15:30	30人
子宮	13:40~14:40	45人

対象と費用は集団検診(上の表)と同じです。

市国保の人は、あわせて特定健診の受診も
できます。

- 時間 8時30分~11時30分
- 対象 40歳以上の国保加入者
- 定員 80人

※前立腺がん検診(50歳以上)と肝炎ウイルス検査も
受診できます(有料)

- 場所 保健センター
- 受付開始 9月1日(水)
- 申込方法 健康増進課(☎41-1234)に電話または、窓口でお申し込みください。

血圧・食塩が気になる人へ

尿による塩分摂取量の推定検査を行います。事前に窓口にお申し込みください。その際に容器をお渡しします。

【日 時】 9月10日(金)9時～10時

【場 所】 保健センター

【対 象】 20歳以上 【費 用】 100円

イスを使った くだまつサンサン体操体験講座

下松のオリジナル体操で介護予防に取り組みましょう

【日 時】 9月16日(木)14時～15時30分

【場 所】 下松福祉センター

【対 象】 市内在住の65歳以上の人

※医師の運動制限の指示がある人は事前に医師に相談してください。

【定 員】 15人(申込順)

【費 用】 無料

【持参物】 運動ができる服装、上靴、飲み物

【申込・問い合わせ】長寿社会課 ☎45-1837

ストレス相談

【日 時】 10月6日(水)13時30分～15時30分

【場 所】 保健センター

【費 用】 なし

【締 切】 9月29日(水)まで

ノルディック・ウォーク教室

2本のポールを使って歩くことで足・腰・膝などの負担を軽減し、全身運動ができる教室です。

【日 時】 9月24日から 毎週金曜日(全14回)
13時30分～15時

【場 所】 アクアピアこいじ 多目的ルーム

【対 象】 おおむね65歳以上で、医師などから運動制限を受けていない人

【定 員】 20人(申込順)

【費 用】 無料

【持参物】 運動ができる服装、飲み物

【申込・問い合わせ】長寿社会課 ☎45-1837

こころの健康相談

【日 時】 9月28日(火)13時～15時

【対 象】 精神科の受診・診断歴がない人

【費 用】 なし(要予約)

【場所・問い合わせ】周南健康福祉センター
☎0834-33-6424

9月10日～16日は、自殺予防週間です

毎月1回のストレス相談のほか、さまざまな悩みや不安を気軽に相談できる場所や方法があります。詳しくは市HPをご覧ください。

こころのLINE相談(山口県)も
ご利用ください。→



今月の
おすすめ
図書

問い合わせ
市立図書館
☎41-0093

一般

もしもカメと話せたら

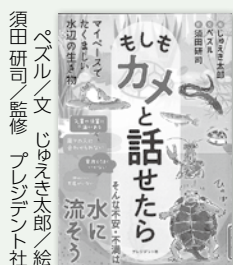

人間関係の悩みはカメにお任せ!? カメのほかにも、メダカやザリガニなど、さまざまな水辺の生き物の生き方から、「周りとうまく生きるコツ」を学んでみましょう。意外と深い? 話が聞けるかもしれません。

児童

がっかり妖怪大図鑑



新型コロナウイルスが流行りだした2020年、アマビエという妖怪が有名になりました。日本には、数々の妖怪がいると伝わっていますが、その中には、なんともがっかりな妖怪がいて…? そんながっかりな妖怪たちが大集合!

絵本

だいじ だいじ どーこだ



みんなのからだのだいじなところって、どーこだ? あたまかな? おなかかな? ほかにあるかな? おうちのひとと、どこがだいじなところか、いっしょにおはなしてみよう。

9月・10月は / あなたのペットは迷惑をかけていませんか？

「動物の飼い方マナーアップ強化期間」です

「犬の散歩中にふんを放置する」「猫が庭を荒らす」「鳴き声がうるさい」など、ペットの飼い方に関する苦情が後を絶ちません。ペットを飼う人は、周囲の人に迷惑を掛けないことが必要です。マナーを守り、愛情と責任をもってペットを飼いましょう。

◆ 犬の飼い方

- 生後91日以上飼育犬は、登録（生涯1回）と狂犬病予防注射（毎年1回）が必要です。
- 死亡、飼い主・住所が変わった場合は、速やかに市に届け出ましょう。
- 放し飼いは禁止されています。散歩中も必ず長すぎないリードをつけます。
- しつけとこまめな散歩を行い、鳴き声などで周りに迷惑をかけないようにしましょう。
- 散歩中にふんをした場合は、きれいに片づけ、必ず持ち帰って処理しましょう。

◆ 猫の飼い方

- できるだけ屋内で飼いましょう。屋内にトイレを設置し、そこで用を足すように習慣づけさせましょう。

お願い

- ペットは絶対に捨てないでください。野生化して迷惑をかけます。
- 野良犬・野良猫へのむやみな餌やりはやめましょう。地域に住み着き迷惑をかけます。
- 迷子を防ぐために、登録鑑札や名札など、飼い主が分かるものを着けましょう。
- 繁殖を望まない場合は、不妊・去勢手術を行いましょう。
- 災害時に備え、避難時の預け先の確保や、移動用ケージ・フードなどを準備しておきましょう。

問い合わせ：環境推進課（2階⑥番窓口） ☎45-1826

市内事業者の皆さんへ

デジタルプラットフォームを活用して お店の情報を発信しませんか？



- 【応募条件】** ● 山口県内に施設（店舗）があること。
● 観光施設、飲食店、土産物店、宿泊施設、交通機関など国内外の観光客による利用が想定される事業者など

【登録先DPF】 Googleマイビジネス

【募集期間】 12月末まで

この事業は、観光事業者支援を目的とした山口県の「観光周遊促進事業」です

問い合わせ

デジタルプラットフォーム活用による観光周遊促進事業事務局（運営会社：株式会社ミライカメラ）
☎050-3183-1490（平日10時～17時） E-mail: info@goo-sapo.com

応募方法

登録代行▶



活用サポート▶



商品券を利用できる店舗などを募集しています。

- 【対象の商品券】** ① 下松市プレミアムチケット（現在、発行中）
② 地域応援!くだまる商品券2021（11月配付予定）
※市内の店舗に限ります。

【申込方法】 次の書類に必要事項を記入し、申請先に郵送または持参してください。

昨年度の登録店…取扱店登録継続同意確認書 新規参加希望店…取扱店登録申請書
※下松商工会議所の窓口または、HPからダウンロードしたものを利用してください。



申込・問い合わせ

下松商工会議所 〒744-0008 下松市新川2丁目1-38 ☎41-1070

地域の活動に

参加してみませんか？

「いつもきれいな花壇だけど、誰が手入れしてるんだろう？」「近くでやっている地域のイベント、誰が運営しているのかな」と思っている方も多いのではないのでしょうか。「自分たちが住んでいる地域を自分たちで元気にしよう」と活動している人たちを紹介しします。感染症対策をとりながら、自分たちの地域でもやってみたいと思う活動を見つけてみませんか？



上地
花を作る会



空を遮る建物がないことから、10年前からここで見学をしている。今はコロナ禍のためお休み中ですが、「みんなで料理を持ち寄り、そりゃあ楽しいですよ」。

県道下松鹿野線の梁観音の看板が立つ交差点を少し入ったところに、広さ約50㎡の花壇があります。花壇が出来たのは約20年前。土砂などの置き場で、草も生え放題だった当時、市に現状を訴えたところ、「地域の人で面倒を見るなら」という条件で整地されたことがきっかけで、「上地花を作る会」が結成されました。周囲は日を遮るものがなく、「水不足と暑さで植物がどんどん枯れてね。最初は原因がわからなかった」と、会長の松村正彦さんは話します。年に2回の植替え時には、ブロックやレンガを使ってデザインも一新するほどの力の入れよう。「自分たちのまちを美しくというのにもちろん、やっぱりコンクールでも上位を狙いたいからねえ(笑)」。

新しい住宅が増えてきている地域で、付近は散歩コースにもなっています。「通る人にはあいさつをするようにしとるんよ」と松村さん。そのせいか新たな入会員も多く、植替えは仕事終わりの夕方に行われています。花壇はこれからサルビアやマリゴールドなどの見頃を迎えます。



あなたの写真がポストカードになるかも!?

下松フォトコンテスト



「ものづくり」「歴史」「にぎわい」「自然」をテーマに写真を募集します。

応募期間 **9月1日(水)~10月15日(金)**

応募資格

下松が好きなのはどなたでも可(年齢・性別不問)

応募方法

メールまたは、Instagramに投稿



応募要項

- 撮影者本人が、過去3年以内に撮影し、未発表のものに限ります。
- 応募数は各テーマ1人1点まで
その他詳しい内容は、観光協会HPで確認してください。

入賞作品は下松市観光協会HP及び、各種SNSにて発表します。

入賞者には**下松の特産品をプレゼント!**

問い合わせ 下松市観光協会 ☎45-6911 ✉ kankou@kudamatsu-cci.or.jp



略字一覧	
問……問い合わせ先	申……申込方法
時……日時・期間	縮……締め切り
場……場所	持……持ってくるもの
対……対象	☑……メールアドレス
内……内容	手……手話通訳
定……定員	要……要約筆記
¥……料金・費用	

お知らせ

市税の納付は口座振替が便利です

問 税務課庶務係(1階②番窓口)
☎45-1814

利用できる税目

市県民税、固定資産税・都市計画税、軽自動車税(種別割)、国民健康保険税
※給与や年金から天引き(特別徴収)されている市県民税と国民健康保険税を除く。

申 引き落としを希望する各税目の納期限から1か月前までに、金融機関や郵便局(ゆうちょ銀行)に届け出てください。

保育料などの算定

問 子育て支援課(1階⑩番窓口)
☎45-1836

保育園、幼稚園の保育料と副食費免除対象者は、次の市民税額を基に決定しています。

【8月まで】前年度 **【9月以降】**今年度

このため、年度途中で保育料の金額や副食費の免除対象者が変更となる場合があります(対象者にはお知らせをお送りします)。

祝日のごみ収集

問 環境推進課(2階⑦番窓口)
☎45-1829

9月20日(敬老の日)は、東地区の「燃やす袋ごみ」を収集します。西地区のごみ収集は、行いません。

9月23日(秋分の日)は、東・西地区、共にごみ収集を行いません。



就学時健康診断

問 学校教育課(5階③番窓口) ☎45-1868

実施月	日にち	実施学校	受付時間	終了予定時間
10月	11日(月)	花岡小学校	12時40分～13時10分	16時
	19日(火)	公集小学校	12時50分～13時10分	16時
	21日(木)	下松小学校	12時30分～13時	15時30分
	25日(月)	豊井小学校	13時10分～13時20分	15時15分
	26日(火)	中村小学校	12時45分～13時5分	15時30分
11月	1日(月)	東陽小学校	13時10分～13時20分	15時30分
	8日(月)	久保小学校	13時10分～13時20分	15時30分

対 令和4年度小学校入学予定者

保護者宛てに9月中旬にご案内をお送りします。指定の日時・場所で必ず受けてください。

〈次に該当する場合は早めにご連絡ください〉

- 病気など、やむを得ない理由で指定の日に受けられない
- 通知書が届かない ● 転居・転出をする

※当日は検温の上、着脱が簡単な衣服でご来場ください。新型コロナウイルス感染状況により、日程を変更する場合は、市HPでお知らせします。

持 就学時健康診断通知書、各種調査票、上履き

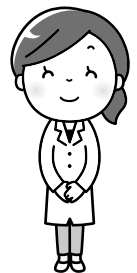

はかりの定期検査

問 (一社)山口県計量協会 ☎083-986-2591

取引や証明に使う「はかり」は、2年ごとの定期検査に合格しなければ使用できません。商店、コンビニ、事業所、農協、漁協、病院、薬局などで取引や証明のためはかりを使用する事業者は必ず検査を受けてください。

日にち	時間	場所
9月15日(水)・22日(水)	10時～12時、13時～15時	下松市役所
9月16日(木)	10時～10時30分	米川出張所
	11時～12時、13時～15時	末武公民館
9月17日(金)	10時30分～12時、13時～15時	花岡出張所
9月21日(火)	10時～10時30分	セミナーハウス
	11時～11時30分	笠戸島出張所
	13時～13時30分	深浦公民館
	14時30分～15時	久保出張所

持 清掃したはかり、手数料

新型コロナウイルス ワクチン接種について

9月以降のワクチン接種可能な医療機関が一部変わります。詳しくは市HPでご確認ください。

ワクチンコールセンター（☎45-0567）は、9月末で閉鎖します。

問 健康増進課 ☎41-1234

紙おむつ給付事業（後期分）

問 長寿社会課（1階⑩番窓口）
☎45-1837

対 次のいずれも満たす人

- 市内在住のおおむね65歳以上
- 寝たきり、かつ身体または精神の著しい障がいのため、常時失禁状態にあり、紙おむつが必要

※入院中または施設入所中の人を除く

内 紙おむつの現物支給（1万円分）
※11月末頃に直接自宅に配達します。

申 前回対象の人には申請書をお送りします。新たに申請を希望する人は市窓口にお問い合わせください。

締 9月30日（木）

9月21日～30日は 秋の全国交通安全運動

問 生活安全課（1階⑩番窓口）
☎45-1828

これからの時期は日没が早まり、夕暮れ時や夜間には重大な交通事故の増加が懸念されます。期間中は、次の項目を運動の重点に交通事故防止に努めましょう。

- 子どもと高齢者をはじめとする歩行者の安全の確保
- 夕暮れ時と夜間の事故防止と歩行者等の保護など安全運転意識の向上
- 自転車の安全確保と交通ルール遵守の徹底
- 飲酒運転などの悪質・危険な運転の根絶

放置自転車などの撤去

問 土木課 ☎45-1850

秋の全国交通安全運動にあわせて、駅周辺に放置されている自転車などの撤去を行います。自転車は、長期間駅駐輪場などに放置せず、適切に管理してください。

宝くじ助成備品の整備

問 地域政策課 ☎45-1755

（一財）自治総合センターでは、宝くじの社会貢献広報事業として、宝くじの収益金を財源にコミュニティ助成事業を行っています。このたび、この助成金を活用して降松星太鼓保存会が太鼓などの買い替えや修繕を行いました。

9月10日は下水道の日

問 下水道課 ☎45-1843

下水道の日にあわせて、浄化センター（新川）の見学会を行います。

時 9月6日（月）～10日（金）

9時～16時

※事前に見学希望の日時をご連絡ください。

家庭用食用廃油の回収

問 下松消費者連絡会事務局（生活安全課内）☎45-1827

持参した容器は、必ず持ち帰ってください。

時 9月10日（金）9時～11時

場 市役所南グリーンプラザ横、各出張所、末武公民館、豊井公民館、東陽コミュニティセンター、本浦原田酒店

屋外広告物のルールが 変わります

問 都市整備課（2階⑩番窓口）
☎45-1861

令和3年10月1日から、屋外広告物の自家用広告物のうち、山口県屋外広告物条例で定める禁止地域、許可地域で掲出される広告物は、許可申請が必要となります。

詳しくは、市窓口にお問い合わせください。

預けて安心！ 自筆証書遺言保管制度

問 山口地方法務局周南支局
☎0834-28-0244

あなたの書いた遺言書を法務局でお預かりします。法務局で保管することで遺言者本人の死亡後、相続人などに発見されなかったり、改ざんなどを防ぐことができ、裁判所の検認も不要となります。

詳しくは、法務省HPをご覧ください。

突風による農業用ネットの 飛散防止

問 中国電力ネットワーク
（株）周南ネットワークセンター
☎0834-22-7615

近年、農業用ネットなどが突風で吹き飛ばされ、送電線に接触するなどの停電事故が発生しています。台風シーズンを迎え、農業用ネットやビニールシートなど風で飛ばされやすいものは、固定物にしっかり結びつけるなどの対策をお願いします。



募集

慰霊友好親善事業参加者

問 （一財）日本遺族会事務局
☎03-3261-5521

戦没地などを訪れ、慰霊追悼や同地域の住民と友好親善を深めることを目的とした事業です。

対 先の大戦の戦没者遺児

申 山口県遺族連盟 ☎083-925-1313

竹でつくる焼き花器& 竹ぽっくり

問 下松市林業研究会事務局（農林水産課内）☎45-1845 FAX 45-1849
✉ nourin@city.kudamatsu.lg.jp

時 9月18日（土）9時30分～

場 米泉湖ビッグウイング

対 市内在住の人

定 親子30人程度（申込順）

¥ 焼き花器1個500円（竹ぽっくりは無料）

申 電話・FAX・メールにて

締 9月10日（金）

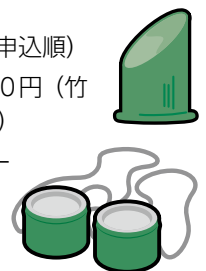

サルビアー鉢コンクール

問 都市整備課 ☎45-1857

時 10月6日（水）

● 搬入時間

9時～11時30分

● 審査

13時30分～

場 市役所グリーンプラザ



防火標語

問 消防本部予防課 ☎45-1882
〒744-0061 下松市大字河内1950

火災予防の普及啓発のため、豊かな人生経験と知識を活かしてみませんか？優秀作品は県が主催する火災予防作品に応募します。

対 市内に居住する65歳以上の人

【募集テーマ】

- 住宅防火（特に住宅用火災警報器）に関するもの
- 放火火災の防止に関するもの
- 防災エプロン（※）の普及に関するもの

※炎にふれても火が付きにくく、燃え広がらない素材を使用したエプロン

- その他火災予防に関するもの（山火事予防に関するものは除く）

申 ハガキなどに作品（標語）、郵便番号、住所、氏名（ふりがな）、年齢、性別、電話番号を明記して、応募先に郵送または持参してください。

締 11月9日(火) 必着

※募集チラシは、市HPからダウンロードできます。

周南国際交流児童クラブ参加者

問 周南国際交流児童クラブ(石井)
☎080-1911-4020

対 市内在住の小学生

定 15人(申込順)

内 米軍岩国基地の子どもや県内在住の外国人との文化交流

※新型コロナウイルス感染症の収束まではバーチャルでの交流となります。

親子ふれあいのつどい

問 山口県母子・父子福祉センター
〒753-0814 山口市吉敷下東3-1-1
☎083-923-2490
FAX 083-923-2499
✉ y-bosi-senter@tiara.ocn.ne.jp

時 10月16日(土) 10時30分～15時

※現地集合・現地解散
雨天時など10月23日(土)に順延の可能性あります。

場 しもせりんご村(山口市阿東町地福上487)

対 県内在住のひとり親家庭の親と子(3歳以上中学生以下)

内 りんご狩り体験とバーベキュー

定 18家族程度

※希望者多数の場合は抽選

¥ 大人500円、子ども1人につき300円

申 住所・参加者全員の氏名(ふりがな)・年齢(10月16日現在)、子どもの学年、連絡先を記入し、ハガキ、メールまたはFAXにて

締 9月30日(木) 必着



講座・教室

終活安心支援講座&個別相談会

問 長寿社会課地域包括ケア推進室
☎45-1728

(社)周南相続支援協会と共催で終活支援の講座と個別相談会を開催します。

- 私と家族の安心ノート(エンディングノート)の書き方講座

時 9月18日(土)・22日(水)
14時～15時

場 ほしらんどサルビアホールA

定 各35人(申込順)

¥ 無料

申 市窓口にて電話にて

- 相談会

時 9月18日(土)
9時～12時、13時～16時
9月22日(水) 13時～16時

内 法律、遺言書、税金、不動産・遺品整理などに関する相談(1人最大30分)

場 ほしらんどサルビアホールB

定 各20人(申込順)

¥ 無料

申 (社)周南相続支援協会(0834-22-3938)にて電話にて

認知症予防教室(豊井地区)

問 長寿社会課長寿支援係
☎45-1837
はびね周南 ☎45-5055

住み慣れた地域でいつまでも自分らしく、いきいきと楽しく暮らし続けていくために。認知症予防教室に参加しませんか。

時 9月13日～12月13日の毎週月曜日
10時～11時30分(9月20日、11月1日を除く、全12回)

場 豊井公民館

対 おおむね65歳以上の市内在住の人(医師から運動制限の指示のある人を除く)

内 脳トレ、軽運動、ミニ講座など

定 15人 ※原則12回受講できる人

申 電話にて(申込順)

持 飲み物、タオル、筆記用具
※動きやすい服装で参加してください。

ひきこもり家族教室

問 周南健康福祉センター
☎0834-33-6424

ひきこもりで悩んでいるご家族のためのサポート教室です。ひきこもりに関する正しい知識や、よりよいコミュニケーションの方法を学びましょう。

時 ①10月7日(木) ②10月21日(木)
③11月4日(木) ④11月18日(木)
いずれも13時30分～16時

場 周南健康福祉センター(周南市毛利町)

対 ひきこもりで悩んでいる家族
※申込後、事前に受講のための面接があります。

¥ 無料

申込期限:9月22日(水)



相談

弁護士無料法律相談

問 生活安全課(1階⑩番窓口)
☎45-1827

時 9月15日(水) 9時～12時

場 ほしらんど

定 18人(申込順)

申 9月8日(水)から電話にて

人権相談の日程変更

問 山口地方務局周南支局
☎0834-28-0244

9月23日の人権相談は祝日のため、翌日の24日(金)に実施します。

相談は無料で、秘密は厳守されます。差別、暴行・虐待、ハラスメント、いじめ・体罰、名誉・プライバシーの侵害を受けたなどの人権問題全般について、一人で悩まず、お気軽にご相談ください。

時 13時～16時

場 市役所1階102会議室

高齢者障がい者のための 弁護士電話相談

問 山口県弁護士会
☎083-922-0087

時 9月14日(火)・28日(火)

内 消費者被害、遺言・相続、成年後見、財産管理など

司法書士

無料成年後見電話相談

問 成年後見センターリーガルサポート山口 ☎083-924-5220

時 9月1日(水)～15日(水)の平日

対 ①認知症や知的障がい・精神障がいなどにより、判断能力が不十分な人
②将来の判断能力に不安のある人
③①、②の人を支える家族、支援者、福祉関係者など

※要予約。電話にて問い合わせ先にお申し込みください。

試験

(公財)下松市水産振興基金協会

問 (公財)下松市水産振興基金協会
下松市栽培漁業センター
☎52-1333
〒744-0001 下松市大字笠戸島
456番地8
✉ksai@joy.ocn.ne.jp

下松市栽培漁業センターで働く、水産系技術職員を募集します。

【受付期間】

8月26日(木)～9月17日(金)

【対象】

- 平成2年4月1日以降に生まれた人で水産技術に関する専門科目を履修した人
- 民間企業などで職務経験が5年以上ある人

【定員】若干名

【申込方法】

受験申込書、自筆の履歴書を提出

【第1次試験】

10月17日(日) 10時～14時

【会場】ほしらんど

※詳しくは、HPまたは、お問い合わせください。

自衛官、防衛大学校など

問 自衛隊周南地域事務所(周南市桜馬場通) ☎0834-31-7097

【募集種目】

- ①航空学生 ②一般曹候補生
- ③自衛官候補生 ④防衛大学校
- ⑤防衛医科大学校医学科
- ⑥防衛医科大学校看護学科

【応募資格】

- ①〈海〉高卒(見込含)以上23歳未満、〈空〉高卒(見込含)以上21歳未満
- ②・③18歳以上33歳未満
- ④～⑥高卒以上21歳未満

【受付締切日】

- ①9月9日(木) ②9月6日(月)
- ③随時 ④10月27日(水)
- ⑤10月13日(水) ⑥10月6日(水)

【試験日】

- ①9月20日(祝)
- ②9月16日(木)～19日(日)のうち1日
- ③9月11日(土)・29日(水)・30日(木)
- ④11月6日(土)・7日(日)
- ⑤10月23日(土)
- ⑥10月16日(土)

催し

山口県埋蔵文化財センター巡回展「発掘された山口」

問 生涯学習振興課 ☎45-1870

県内で発掘された出土品の公開・展示会です。期間中はセンター職員による記念講演会も開催します。

【巡回展】

8月27日(金)～9月26日(日)
下小田遺跡・見用遺跡(田布施町)、山田遺跡(下関市)等から出土した土器や装身具を展示

【記念講演会】

9月5日(日) 10時30分～11時30分

演題: 下松と古墳時代

講師: 山口県埋蔵文化財センター
調査第二課主査 岡田 裕之

定 30人(申込順)

申 市窓口にて

場 ほしらんど

下松市健康長寿推進大会

問 長寿社会課(1階@番窓口)
☎45-1833

時 9月28日(火) 13時～14時40分

場 スターピア 展示ホール

内 老匠位などの表彰式、大谷道明さん((株)総合リハビリテーション研究所代表取締役)による「Happyエイジングに向けた動き方改革の勧め」の講演

定 50人(申込順)

申 市窓口にてまたは、電話にて

※申込時に新型コロナウイルス感染症の感染予防対策への協力と体調管理の同意をお願いします。

締 9月17日(金)

イベントの中止

● 市民総踊り

問 地域交流課 ☎45-1820

● 愛のバザー

問 下松市社会福祉協議会 ☎41-2242

スターピアくだまつ

(公財)下松市文化振興財団
令和3年度芸術家(作家)活動支援事業
小林功於 デジタル版画展
存在の証明

問 ☎41-6800

【会期】

9月17日(金)～9月26日(日)

※水曜日休館

【開催時間】10時～18時

【会場】展示ホール



新型コロナウイルス感染症の影響により広報に掲載した内容に変更が生じる可能性があります。
あらかじめ、ご了承ください。

星ふるまのデータ(7月末現在)

●人口と世帯(前月比)

総人口 57,267(+27)

男 28,177(+18)

女 29,090(+9)

世帯数 26,552(+16)

●火災発生・救急車出動累計(前年比)

火災発生件数 14(-1)

救急車出動件数 1,381(+126)

●交通事故累計(前年比)

人身事故発生件数 69(+8)

死者数 0(-1)

負傷者数 80(+7)

9月 2021 SEPTEMBER 星ふるまちのカレンダー

1 水

- 心配ごと相談 (13:00~16:00・下松福祉センター)
- マイナンバーカード延長窓口
(~19:00・市役所1階(5M)番窓口)

2 木

- いきいき健康教室 (9:30~10:45・中村総合福祉センター)

3 金

4 土

水・下水道 タイセイ ☎44-2578

5 日

- プチ海の駅 (9:00~11:00・栽培漁業センター)
- 献血 (400ml限定)
(10:00~12:00/13:15~16:00・サンリブ下松)
- 周南おもちゃ病院 (13:30~15:30・ほしらんど)
- **内科** 休日診療所 (中央町) ☎41-7799
- **外科** みやもとクリニック (昭和通) ☎45-0005
- **歯科** 宇都宮歯科医院 (生野屋西) ☎43-3125
- 水・下水道 岩崎水道ポンプ店 ☎41-0714

6 月

7 火

- 育児相談【要予約 ☎41-1234】
(9:30~11:00/13:30~14:30・保健センター)

8 水

- 育児相談【要予約 ☎41-1234】
(9:30~11:00/13:30~14:30・保健センター)
- 心配ごと相談 (13:00~16:00・下松福祉センター)
- マイナンバーカード延長窓口
(~19:00・市役所1階(5M)番窓口)

9 木

- 人権相談 (13:00~16:00・市役所1階102会議室)

10 金

- 家庭用食用廃油の回収
(9:00~11:00・市役所グリーンプラザほか)

11 土

- マイナンバーカード休日窓口
(9:00~15:00・市役所1階(5M)番窓口)
- としょかんおはなし会 (11:00~11:30・市立図書館)
- 水・下水道 新ホーム ☎48-8000

12 日

- 献血 (400ml限定)
(10:00~12:00/13:15~16:00・ゆめタウン下松)
- **内科** 休日診療所 (中央町) ☎41-7799
- **外科** 英クリニック (大手町) ☎41-7788
- **歯科** 原田歯科医院 (南花岡) ☎43-1010
- 水・下水道 ニチリン ☎46-3377

13 月

- 離乳食教室【要予約 ☎41-1234】
(10:00~11:00/13:30~14:30・保健センター)

14 火

15 水

- 弁護士無料法律相談【要予約 ☎45-1827】
(9:00~12:00・ほしらんど)
- 防災ラジオ試験放送 (9:45~)
- 下松市シルバー人材センター入会説明会
(10:00~12:00・中村総合福祉センター)
- 心配ごと相談 (13:00~16:00・下松福祉センター)
- マイナンバーカード延長窓口
(~19:00・市役所1階(5M)番窓口)

16 木

- おひざにだっこのおはなし会
(11:00~11:30・市立図書館)
- 行政相談 (13:00~16:00・下松福祉センター)

- 休日診療所と在宅当番医の受付時間は、9:00～11:30、13:00～16:30、休日歯科診療は9:00～12:00です。外科系当番医を受診する場合は、必ず事前に電話などで確認をしてください。
- 献血は、天候などにより変更・中止になる場合があります。ご了承ください。
- 育児相談、離乳食教室は前月1日から予約を受け付けます。離乳食教室は、生後4～6カ月児が対象です(各回定員8組)。

17 金

18 土

水・下水道 竹安工事 ☎41-1850

19 日

- プチ海の駅 (9:00～11:00・栽培漁業センター)

内科 休日診療所 (中央町) ☎41-7799

外科 のだくりにつく (中央町) ☎45-2100

水・下水道 梅山水道工業所 ☎41-1041

20 祝 (敬老の日)

内科 休日診療所 (中央町) ☎41-7799

外科 山下ウィメンズクリニック (瑞穂町) ☎48-0211

水・下水道 森田設備工業 ☎43-0628

※し尿収集は通常通り行います。

21 火

22 水

- 徳山年金事務所出張年金相談【要予約 ☎0834(31)2152】
(9:30～12:00/13:00～15:30・市役所1階⑦番窓口)

- 心配ごと相談 (13:00～16:00・下松福祉センター)

● マイナンバーカード延長窓口
(～19:00・市役所1階⑤M番窓口)

23 祝 (秋分の日)

内科 休日診療所 (中央町) ☎41-7799

外科 くだまつ眼科 (西柳) ☎48-2222

水・下水道 キハラ建設 ☎46-0581

※し尿収集は通常通り行います。

24 金

- 人権相談 (13:00～16:00・市役所1階102会議室)

25 土

水・下水道 岩崎水道ポンプ店 ☎41-0714

26 日

- マイナンバーカード休日窓口
(9:00～12:00・市役所1階⑤M番窓口)

- 献血 (400ml限定) (10:00～12:00・サンリブ下松)

内科 休日診療所 (中央町) ☎41-7799

外科 山下脳神経外科クリニック (望町) ☎45-1577

歯科 白倉歯科医院 (西市東) ☎41-0319

水・下水道 国益建設 ☎41-0177

27 月

28 火

29 水

- 心配ごと相談 (13:00～16:00・下松福祉センター)

● マイナンバーカード延長窓口
(～19:00・市役所1階⑤M番窓口)

30 木

- 納税相談窓口 (～20:00・市役所1階①番窓口)

8月30日～9月5日は防災週間。 9月1日は防災の日です。

これからの台風シーズンに備え、備蓄品や情報収集の方法を改めて確認しましょう。

- くだまつ防災メール配信サービス
気象情報や防災情報をメールで一斉配信しています。



登録はこちらから▲

- 災害時などに緊急情報をお知らせする防災ラジオの利用もご検討ください。

問い合わせ：防災危機管理課 ☎45-1832

抽選販売

下松市在住の方対象

市内事業者
応援

下松市プレミアムチケット

1冊15,000円分を10,000円で買える!

販売価格 **1冊10,000円** 使用期限 令和3年 **12月31日**金

額面金額：15,000円 内訳： **飲食店専用チケット3枚** + **飲食店・お買い物共通チケット12枚**

	申込受付期間 (令和3年)	販売期間 (令和3年)	販売冊数
2期	8/16 月▶ 8/31 火	9/11 土▶ 9/12 日	1,000冊
3期	9/1 水▶ 9/15 水	10/2 土▶ 10/4 月	3,000冊

※1期の募集は終了しました。

応募方法

●インターネットからの
申込方法▶▶▶



●専用はがきでの申込方法

プレミアムチケットチラシにある専用はがきに
必要事項を記入し切手(63円)を貼って投函

●郵便はがきでの申込方法

郵便はがきを用意し下記の必要事項を記入し投函

郵便はがき
必要事項

- 氏名 ●氏名(ふりがな) ●郵便番号 ●住所 ●電話番号(日中連絡が取れる番号)
- 2期、3期の購入希望日と希望時間帯(「午前」「午後」「いつでもよい」のいずれか)
- 追加購入希望の有無

- ・申込はいずれも締切日必着です。
- ・全期を通じて、1人1口の応募に限ります。重複申込をした場合は無効となります。
- ・落選の場合は通知せず次期申し込み分として自動受付します。
- ・抽選結果などはホームページに掲載します。
- ・当選者には、引換券をお送りします。購入時間は必ずしもご希望に沿えるものではありません。
- ・販売冊数に達しなかった場合は希望者に抽選販売します。

申込・問い合わせ先



下松商工会議所

〒744-0008 下松市新川二丁目1番38号 ☎41-1070

▼ 有料広告 掲載の申し込みは、(株)アドワン☎0833-48-9781まで。 広告の内容は、直接広告主にお問い合わせください

医学博士 薬劑師 監修 『免疫力を高める』ヨガスタジオ 病気の予防にも!

経験豊富なスタッフがあなたの美と健康をサポートします。

ホット 汗をかきやすい環境で行う人気のヨガです。ヨガ(コース)やさしいヨガ、リラクゼーションヨガ、ベジタリアンヨガ、パワーヨガ

常温 スタジオ また、貸スタジオとしてもご利用可能です。

初心者のヨガ、バレエ・ダンス(4/29~開催)

病気の予防や体質改善に
身体を深部からじっくり温める「インディバ」や体質に合わせた種類の材料を用いて経皮吸収させる「ピオスチーム」もぜひご体験ください。

ご予約はお電話にて
0833-74-5070(9時~18時まで)
〒743-0023 山口県光市光ヶ丘3-1

新型 コロナウイルス 対策済

eight STUDIO
produced by 東洋食品

年中無休 あたたかい食事と笑顔をお届けします!

高齢者向け配食サービス

お1人暮らしの方も安心。安否確認も致します。

日替わりメニューで栄養バランスのとれたお食事をご自宅までお届け!

週に1回からでもお届けします

主食(ご飯・粥)・おかず(普通)・刻み(極刻み)・ミキサーより選択できます

詳細はお問い合わせください

配達可能地域 株式会社 メディス 岩国支店
下松市・岩国市(一部地域を除く) 岩国市御庄4丁目106-7 ☎0120-46-0142

インテリアだけでなく // **エクステリア**にこだわろう!

EXISLAND デザイン コンテスト 連続受賞

圧倒的提案力 豊富な実績 直接取引で安価に

エクステリアって?
エクステリアとは空間や環境のこと。門、車庫、アプローチ、塀、垣根、物置、植栽などの外構を利用し、便利で素敵な住空間をデザインします。

ぜひ、当社のようなお庭の専門店にご相談ください。

周南造園 株式会社 ☎0833-47-2500
下松市大字 切山306番4

石材専門 一級材徳山みかげ 取扱い店

金子石材(株)

自社加工・自社施工 安心の一貫体制

大型展示場 見積無料

〈住所〉下松市美里町4丁目6番29号
〈TEL〉0833-41-2022

創業124年の実績と信頼 施工数地域No.1