

潮騒

2021

No.1521

11

Contents [目次]

【トピックス】

- ・くだまる商品券2021を
発行します 04
- ・令和4年度 保育園入園児募集 04

【カラーページ】

- ・切山歌舞伎・
島田浄瑠璃芝居の共演 11

【星の掲示板】 14

●お知らせ

- ・国民年金保険料控除証明書
- ・市国保・協会けんぽ合同健診

●募集

- ・令和4年度 奨学金新規奨学生

●催し

- ・下松市民美術展覧会
- ・下松地方史研究会発表会



表紙紹介

夕日の美しさでも知られる笠戸島。1年の中でも11月中旬から数日の間だけ、瀬戸内海に沈む夕日が「夕日岬」とはなぐり岩の穴を、一直線に貫く光景を眺めることができます。(写真は過去に撮影したものです)

10/31日は 第49回衆議院議 第25回最高裁判

これからの国の政治と私たちの暮らしを任せる人を選ぶ大切な選挙です。政見放送や選挙

投票日 **10月31日(日) 7時~20時** 開始と終了時刻にサイレンを鳴らします。

投票場所 入場券に記載している場所で投票してください。

**投票所の
変更** 次の投票区の投票所が参議院補選時と異なりますのでご注意ください。
【宮前投票区】下松慈光幼稚園 ▶ **下松中学校** 【末武投票区】鋼鋳幼稚園 ▶ **末武中学校**

期日前投票

期間 **10月20日(水)~10月30日(土) 8時30分~20時**

投票場所 市役所1階
受付時に宣誓書の記入をお願いします。入場券が届いている人は、持参してください。

★投票できる人

下松市の選挙人名簿に登録があり、投票日に選挙権がある人

- 選挙人名簿登録の対象**
- 平成15年11月1日までに生まれた日本国民の人
 - 令和3年7月18日までに住民基本台帳に登録され、引き続き下松市に住んでいる人(転入の場合は、令和3年7月18日までに転入の届出をした人)
※現在、お住まいの市区町村選挙管理委員会の選挙人名簿に登録された場合は、下松市で投票はできません。
 - 令和3年10月31日現在で、年齢満18年以上の日本国民のうち、下松市の住民票が作成された日から引き続き3箇月以上住民基本台帳に登録されていた人で、令和3年6月18日から令和3年10月17日までの間に転出した人
※転入後の間がなく、下松市の選挙人名簿に登録されていない人は、前の住所地(選挙人名簿に登録されている市町村)で投票できます。

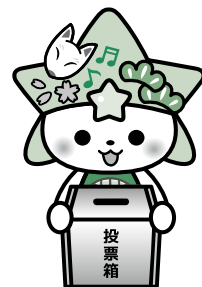

下松市に住民票を置いたままで、市外の寮やマンションなどに住んでいる学生など実際に市内に住んでいない人は、入場券が届いた場合でも投票できません。

★投票所の入場券

郵便はがきで、入場券(選挙のお知らせ)をお届けします。投票所に持参していただくことで受付を早く済ませることができます。届かない、または紛失した場合でも、選挙人名簿に登録のある人は投票できます。

選挙公報・審査公報は、投票日の2日前までに自治会などを通じて配布します。市選挙管理委員会のほか、各出張所などにも予備があります。届かない場合は、早めにご連絡ください。

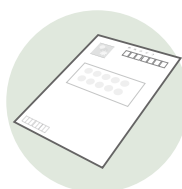

★投票の方法

- ①入場券を提示し、選挙人名簿との照合を受ける。
- ②衆議院議員の小選挙区選出議員選挙の投票用紙を受け取り、**候補者の氏名を1人だけ**、はっきり書いて投票箱に入れてください。
- ③衆議院議員の比例代表選出議員選挙と最高裁判所裁判官国民審査の投票用紙を受け取る。
「比例」の投票用紙に、**掲示してある衆議院名簿届出政党などの名称または略称**を、はっきり書く。「国民審査」の投票用紙には、審査対象となる裁判官の氏名が記載されています。やめさせた方がよいと思う裁判官の氏名の上の欄に×を書く。
- ④「比例」、「国民審査」それぞれの投票用紙を投票箱に入れてください。
代理投票や点字投票を希望する人は、投票所の係員に申し出てください。

員総選挙と 所裁判官国民審査の投票日です。

公報などで候補者や政党の政策などを一人一人がよく考えて、自分の意志で投票しましょう。

投票所における新型コロナウイルス感染症予防対策

- ◆ 飛沫防止パーテーションを設置し、係員は、マスク・ゴム手袋を着用して従事します。
- ◆ 記載台などの消毒を定期的に行います。
- ◆ 投票所では、換気を定期的に行います。
- ◆ 投票用紙に記入するための鉛筆は、使い捨ての鉛筆を使用します。
- ◆ 入退場時には、アルコール消毒液で手指の消毒をお願いします。



マスクの着用



手指の消毒

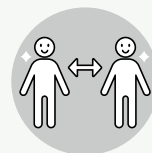

距離をあける

ご協力をお願いします

- ◆ なるべく静かに、速やかに投票を済ませてください。
- ◆ 投票所では、前の人との距離を適切にとって並んでください。
- ◆ 筆記用具の持参も可能です。ボールペン類は、にじむ、消える可能性があります。なるべく黒鉛筆(シャープペンシル)を持参してください。

不在者投票のご案内

入院や出張で投票日の投票や期日前投票ができない人は不在者投票をご利用ください。

期 間 **10月20日(水)～10月30日(土)**

● 指定施設に入院・入所などしている人

⇒施設内で不在者投票をすることができます。施設に確認してください。

◆ 市内の指定施設

下松病院、下松中央病院、周南記念病院、松寿苑、成幸苑、ふくしの里、ほしのさと、のんびり村花岡

● 出張や里帰りなど市外に滞在中で、投票日までに帰ることができない人(学生は除く)

⇒滞在先の選挙管理委員会で投票することができます。

下松市選挙管理委員会に「不在者投票用紙請求書兼宣誓書」を提出し、投票用紙を請求してください。滞在先に投票用紙などを送付します。

投票用紙の郵送には時間がかかりますので、早めに請求してください。

● 重い障害などがあり「郵便等投票証明書(※)」を持っている人

⇒自宅などで投票し、郵送できます。請求期限は10月27日(水)です。

※身体障害者手帳または戦傷病者手帳を持ち、その障害の程度が一定の要件に当てはまる人や、介護保険被保険者手帳を持ち、要介護5の認定を受けている人が交付を申請できます。郵便等投票証明書の交付申請は事前に行う必要があります。

● 新型コロナウイルス感染症の患者などで、宿泊施設に収容・隔離、外出自粛要請を受けた人(濃厚接触者は対象外)

⇒自宅などで投票し、郵送できます。

対象者

開票は、10月31日(日)21時20分から市民体育館で行います。

得票数の発表は、小選挙区選出議員選挙のみ22時30分から行う予定です。

問い合わせ：選挙管理委員会事務局(5階⑥番窓口) ☎45-1875

地域
応援!

くだまる商品券 2021 を発行します

配付数

1人につき1冊(5,000円分)

商品券の再発行はできません。つり銭のお返しはできません。

配付方法

11月上旬より、世帯主宛に世帯全員分の商品券を郵送(簡易書留)します(12月上旬頃までに配達される予定です)。

対象者

令和3年10月1日時点で下松市に住民登録がある人

使用期限

令和4年2月28日(月)



この商品券は、新型コロナウイルス感染症の影響を受けた、地域経済の活性化と市民の皆さんの生活を支援するために発行するものです。

商品券は、取扱店舗の一覧表を商品券に同封しますので、お手元に届いた日から市内の取扱店舗でご使用ください。

問い合わせ：商品券総合相談窓口 ☎45-1846

令和4年4月

保育園入園児募集

受付期間

11/24(水)
12/24(金)

入
所
要
件

次のいずれかに該当し、保育の必要性がある家庭であること。

- ◆ 保護者が家庭の外で仕事をしている。
- ◆ 保護者が長期の病気・負傷・心身障害等の状態にある。
- ◆ 保護者が求職活動中である。 など
- ◆ 母親が出産の前後にある。
- ◆ 保護者が昼間、家庭内で児童と離れて日常の家事以外の仕事をしている。

保育所	所在地	電話	定員	年齢	開所時間
潮音保育園(公立)	潮音町4-2-1	41-0978	110人	3か月～	平日7:30～19:00/土曜は18:30まで
あおば保育園(公立)	楠木町1-11-11	41-0225	170人	3か月～	平日7:30～19:00/土曜は18:30まで
和光保育園	大字河内2736-1	43-8427	90人	11か月～	平日7:15～19:15/土曜は18:15まで
平田保育園	美里町3-22-20	41-1588	90人	11か月～	平日7:20～18:50/土曜は18:20まで
愛隣幼児学園	潮音町1-7-15	41-0735	90人	11か月～	平日7:00～19:00/土曜は18:00まで
あい保育園潮音	潮音町3-12-15	48-8408	90人	3か月～	平日・土曜 7:00～19:00
あい保育園宮前	大字東豊井1507-2	48-5372	130人	3か月～	
花岡保育園	大字生野屋414-1	43-8138	120人	3か月～	
くぼ保育園	大字山田229-1	48-5391	90人	3か月～	
ニチイキッズ下松清瀬保育園	清瀬町3-1-1	48-9541	87人	3か月～	
小規模保育施設 対象：0～2歳児	所在地	電話	定員	年齢	開所時間
ひだまり保育園	大字西豊井1247	48-8788	19人	5か月～2歳	平日・土曜 7:00～19:00
太陽のテラス	西柳3-4-27	45-3610	19人	3か月～2歳	平日7:00～19:00/土曜は18:00まで
ニチイキッズ下松末武保育園	大字末武中14-3	48-0255	19人	3か月～2歳	平日・土曜 7:00～19:00
おおぞら保育園下松	潮音町4-10-5	43-8139	19人	5か月～2歳	平日・土曜 7:30～18:30
認定こども園(保育機能部分)	所在地	電話	定員	年齢	開所時間
末光幼稚園	桜町1-2-14	41-3866	50人	1歳6か月～	平日7:30～19:00/土曜は18:30まで
下松慈光幼稚園	大字西豊井773-1	41-0330	27人	11か月～	平日・土曜 7:30～18:30

● 申込者数が定員を超えた場合、選考により決定します。 ● 勤務などの都合によっては、市外の保育園への申し込みも可能です。

申込先・問い合わせ：子育て支援課(1階⑰番窓口) ☎45-1836

令和4年度

職員募集

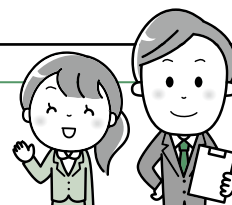

● 職種 (採用は、令和4年4月1日の予定です。)

試験職種	採用予定人数	受験資格
行政事務職	2人	平成5年4月2日から平成11年4月1日までに生まれた人
建築技術職	若干名	次の全ての要件を満たす人 ① 昭和61年4月2日以降に生まれた人 ② 一級建築士、または二級建築士の資格を有する人
保育士		次の全ての要件を満たす人 ① 平成3年4月2日から平成9年4月1日までに生まれた人 ② 保育士資格を有する人、または令和3年度実施の国家試験等で当該資格を令和4年3月末までに取得見込みの人
企業技術職(土木)		平成8年4月2日から平成14年4月1日までに生まれた人
企業技術職(機械)		

職務概要、試験内容などの詳細は、必ず受験案内で確認してください。

受験案内・受験申込書は、市役所総合案内(1階)、総務課、各出張所および上下水道局で配布するほか、市HPからダウンロードできます。

申込期限

11月12日金まで

問い合わせ

総務課人事係(3階①番窓口) ☎45-1808

多様性のあるいきまとして社会のために

男女共同参画情報

11月12日～25日は、
女性に対する暴力をなくす運動強化期間です

暴力は、性別を問わず、決して許されるものではありません。特に、暴力の現状から、女性に対するパートナーからの暴力、性犯罪、セクシュアルハラスメント、ストーカー行為は、解決しなければならない重要な問題です。

新型コロナウイルス感染症対策に伴う外出自粛などにより、配偶者等による暴力(DV)被害の増加、深刻化が懸念されています。

配偶者や恋人などの関係が「つらい」、「何かおかしい」と感じたら、ひとりで悩まず、相談してください。また、あなたの周りで悩んでいる人がいたら、相談を勧めてあげてください。

女性に対する暴力相談窓口

● 人権推進課男女共同参画室(市役所⑭番窓口)

☎0833-45-1825

● 「DV相談+(プラス)」

☎0120-279-889(24時間受付) ▶



● 山口県男女共同参画相談センター(配偶者暴力相談支援センター)

【専用電話番号】☎083-901-1122

【DVホットライン(緊急用)】☎0120-238-122

● 下松警察署生活安全課

☎0833-44-0110 ※緊急避難時や休日・夜間対応

● レディース・サポート110

☎0120-378-387 ※24時間365日対応

● やまぐち性暴力相談ダイヤル あさがお

☎083-902-0889 ※24時間365日対応

● 性暴力に対するSNS相談 ▶

「Cure time」



● 山口地方法務局 女性の人権ホットライン

☎0570-070-810

運動強化期間中は、シンボルマーク「パープルリボン」にちなみ、市役所玄関前でライトアップを行います。11月中は、児童虐待防止推進月間と連携して市役所ロビーで啓発資料の展示を行います。

人権推進課男女共同参画室(1階⑭番窓口) ☎45-1825

令和3年度上半期の財政状況

一般会計および特別会計

※令和2年度からの繰越事業分は含みません。

問い合わせ：財政課 ☎45-1811

一般会計 歳入歳出予算額 231億5,267万2千円

□ 予算額
■ 執行済額
()内は執行率

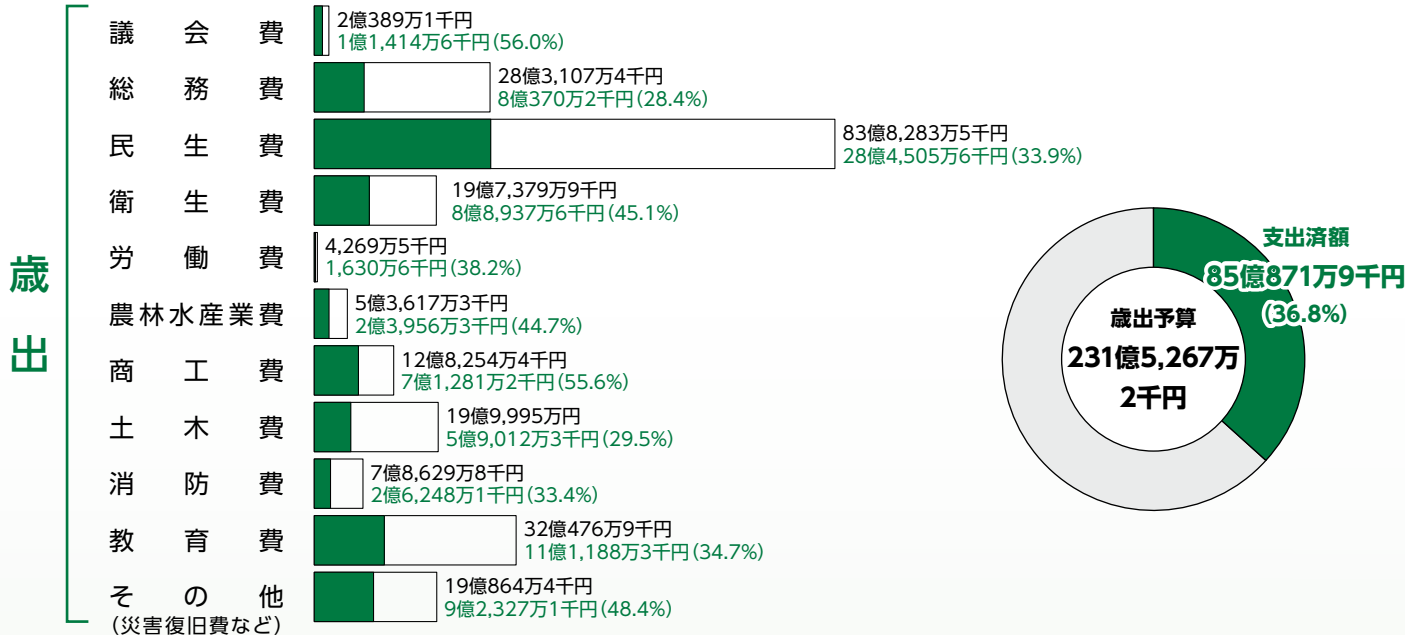
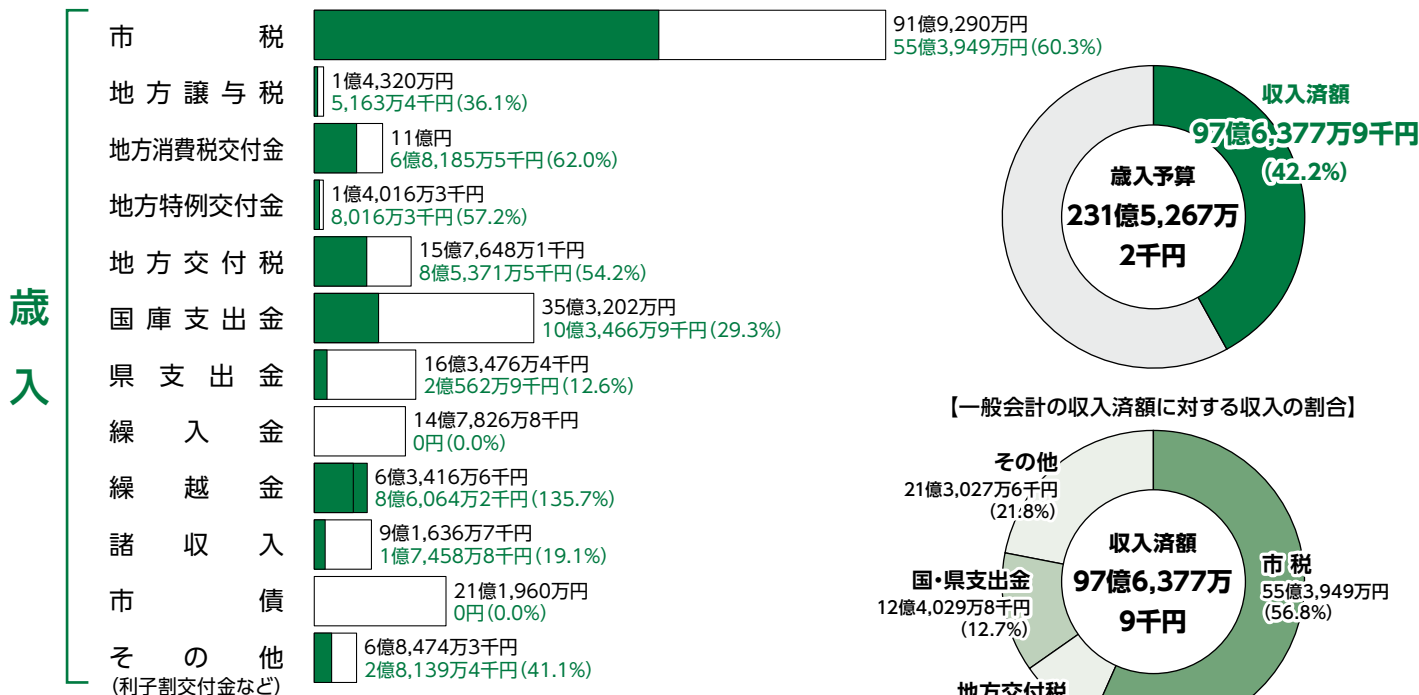

一般会計における財産などの状況

区分	9/30 現在残高
基金	45億1,648万8千円
一時借入金	0円
地方債	220億1,385万8千円

市債残高の状況

区分	令和2年度末残高	上半期借入	上半期返済	9/30 現在残高
一般会計	228億7,941万9千円	0円	8億6,556万1千円	220億1,385万8千円
国民宿舎特別会計	19億4,233万3千円	0円	3,334万9千円	19億898万4千円
計	248億2,175万2千円	0円	8億9,891万円	239億2,284万2千円

特別会計

□ 歳入・歳出予算額 ■ 執行済額 ()内は執行率

国民健康保険	収入済額	24億1,013万6千円(46.2%)	52億1,400万円
	支出済額	21億624万2千円(40.4%)	
介護保険	収入済額	23億3,428万円(40.8%)	57億1,754万6千円
	支出済額	21億6,721万3千円(37.9%)	
後期高齢者医療	収入済額	3億5,189万4千円(34.3%)	10億2,561万3千円
	支出済額	3億4,372万2千円(33.5%)	
国民宿舎	収入済額	0円(0.0%)	2億8,275万円
	支出済額	4,088万9千円(14.5%)	

水道事業、工業用水道事業 簡易水道事業および公共下水道事業

問い合わせ
上下水道局企画総務課 ☎45-1787

□ 歳入・歳出予算額 ■ 執行済額 ()内は執行率

水道事業	収入済額	6億1,864万2千円(43.5%)	14億2,349万1千円
	支出済額	2億3,912万9千円(19.3%)	
工業用水道事業	収入済額	1億247万円(49.2%)	2億831万8千円
	支出済額	8,215万5千円(41.5%)	
簡易水道事業	収入済額	928万8千円(48.0%)	1,933万2千円
	支出済額	617万7千円(32.3%)	
公共下水道事業	収入済額	5億8,077万1千円(41.8%)	13億8815万2千円
	支出済額	2億3,164万6千円(17.2%)	

財産の状況

会計名	現金・預金	土地	建物
水道事業	14億3,795万7千円	115,628.22㎡	2,382.26㎡
工業用水道事業	5億5,176万3千円	16,099.08㎡	1,151.02㎡
簡易水道事業	5,235万7千円	1,902.63㎡	24.27㎡
公共下水道事業	5億2,544万4千円	29,104.67㎡	8,317.00㎡

一時借入金

会計名	残高
水道事業	0円
工業用水道事業	0円
簡易水道事業	0円
公共下水道事業	0円

企業債の残高

会計名	残高
水道事業	27億8,544万9千円
工業用水道事業	0千円
簡易水道事業	1億1,256万4千円
公共下水道事業	61億9,342万円

令和2年度

人事行政の運営状況

ここでは、主な項目のうち正規職員に関するものを掲載しています。

その他、詳しい内容や会計年度任用職員に関することは、市HPで確認することができます。

職員給与実態を的確に反映させるため、令和3年4月1日時点の値を掲載したものがありません。

職員数

● 職員数 (令和3年4月1日)

市…348人、消防…67人、上下水道…38人

● 退職

市…15人、消防…2人、上下水道…1人

● 採用 (令和3年4月1日)

(人)

区分	申込者数	最終合格者	採用者数
市	66	9	9
消防	4	1	1
上下水道局	3	0	—

給与

市長部局におけるラスパイレズ指数は、99.4。行政職試算による上下水道局の値は102.4でした。

また、令和2年度決算における普通会計の歳出額は、28,172,605千円、実質収支は、860,642千円であり、このうち、人件費は3,505,359千円となっています。(歳出額に占める人件費の割合：12.4%)

● 給与費

(令和3年度当初予算)

会計区分	職員数(人) (A)	給与費(千円)				一人当たり(千円) (B/A)
		給料	職員手当	期末・勤勉手当	計(B)	
普通	393	1,464,434	254,788	583,651	2,302,873	5,860
水道・下水道事業等	40	164,093	29,044	67,050	260,187	6,505

※職員手当には退職手当を含みません。

● 平均年齢、平均給料月額および平均給与月額

(令和3年4月1日)

区分	平均給料月額	平均給与月額	平均年齢	
市	一般行政職	323,479円	381,031円	42.2歳
	技能労務職	349,771円	369,567円	55.6歳
消防	292,933円	359,619円	36.6歳	
上下水道局	340,026円	389,460円	43.2歳	

● 初任給

(令和3年4月1日)

区分	下松市	国
市	大学卒	182,200円
	高校卒	150,600円
消防	大学卒	—
	高校卒	—
上下水道局	大学卒	—
	高校卒	—

● 各種手当 市・消防・上下水道局共通

(令和3年4月1日)

○ 期末手当

支給割合	支給基礎額	給料月額、扶養手当
支給割合	6月期	1.275月分
	12月期	1.275月分
	計	2.55月分

○ 勤勉手当

支給割合	支給基礎額	給料月額
支給割合	6月期	0.95月分
	12月期	0.95月分
	計	1.90月分

○扶養手当

- 配偶者…6,500円、子…10,000円、その他…6,500円
- ・満16歳の年度初め～満19歳の年度末の子は、5,000円加算
- ・満20歳の年度初め～満22歳年度末の子は、9,500円加算

○住居手当(借家のみ)

- ・家賃5,001円～19,000円以下…家賃-5,000円
- ・家賃19,001円以上…(家賃-19,000円)×1/2+14,000円
- ※最高限度額は、31,000円

○通勤手当

- ・交通機関…支給限度額 55,000円
- ・交通用具…3,700円～22,500円(距離制)

●特別職の報酬

(令和3年4月1日)

区分	給料月額等		期末手当
給料	市長	935,000円	6月期 1.675月分 12月期 1.675月分 計 3.35月分 (別に45/100加算)
	副市長	760,000円	
	上下水道事業管理者	670,000円	
	教育長	670,000円	
報酬	議長	475,000円	6月期 1.675月分 12月期 1.675月分 計 3.35月分 (別に20/100加算)
	副議長	415,000円	
	議員	377,000円	

勤務時間・休暇制度

●勤務時間(令和3年4月1日)

勤務時間は、8:30～17:15(休憩時間12:00～13:00) 1週間の勤務時間は、38時間45分です。
 保育園や図書館は、利用者の利便性を図るため、勤務時間のシフト制のほか土・日曜日を開所しています。
 消防は24時間の出勤に備えて、交代制勤務を実施しています。

●休暇制度

年次有給休暇、病気休暇、特別休暇(結婚休暇、忌引き等)、介護休暇、組合休暇、育児休業、自己啓発等休業、配偶者同行休業があります。
 年次有給休暇平均取得日数は、市13.4日、消防16日、上下水道局が12.4日でした。

分限および懲戒処分

懲戒処分…0人、分限処分…3人(休職:市…2人、消防…1人)

職員の研修

毎年度研修計画を策定し、市民の立場で考え市民に信頼される思いやりと優しさを有し、環境変化や時代のニーズを先取りした政策・事業を立案し実現できる「ひと」の育成に努めています。

- 内部研修……………369人
- 派遣研修……………304人(セミナーパーク、市町村アカデミー、県消防学校など)
- 自主研修……………36人

福祉

健康診断等受診状況

定期健康診断……………127人、人間ドック……………318人、がん検診……………104人
 このほか、産業医などによる健康相談やメンタルヘルス相談を行っています。

公平委員会報告事項

公平委員会への措置要求、不服申立て、苦情処理はありませんでした。

問い合わせ：総務課 ☎45-1808 上下水道局企画総務課 ☎41-2150



カメラメモ Camera Memo in Kudamatsu

“星ふるまち”くだまつの話題やイベントを紹介します。



産業振興に関する協定締結

下松市と(株)東急ハンズ、(株)イズミとの間で「産業振興等に関する協定」を締結しました。この協定は、12月にゆめタウン下松内に新たな店舗がオープンすることを機に、下松タウンセンターや地域経済の活性化などを目的としたものです。締結式は、新型コロナウイルス感染症対策のため、リモート形式で行われました。



放送コンテスト入賞!

8月に行われたNHK杯全国中学校放送コンテストに出場した生徒4人が市長と教育長に入賞を報告。しもまつと呼ばれがちな下松が、入賞発表で4回も読み上げられた。と報告を受けた市長は「全国に下松の名前を知らしめてくれてありがとう」と生徒に感謝の言葉をかけていました。

【アナウンス部門】最優秀賞 山本華子(末武中)

優秀賞 中田美咲(末武中)

優秀賞 武智彩夏(久保中)

【朗読部門】優秀賞 井美松香(末武中) (敬称略)



バドミントン バンクリーグ開催

10月8～10日の間、トラックワンアリーナで、4つの銀行実業団チームによるバドミントン大会が開催されました。

参加したのは、ACT SAIKOのほか、北都銀行、七十七銀行、百十四銀行の各チーム。各観覧席には、アルコールスプレーが配付されるなど、日本バドミントン協会のガイドラインに沿った新型コロナウイルス感染症対策がとられ、3日間にわたる総当たり戦のほか、エキシビジョンマッチ、バドミントンクリニックが行われました。

11月15日 月

13:30▶15:30(開場12:30)

スターピア 大ホール

演題 「コロナの偏見差別をなくすために」

うすい まふみ

講師 碓井 真史 (新潟青陵大学大学院臨床心理学研究科教授)

入場無料 当日の来場も可 ※手話通訳、要約筆記あり。

【申込先・問い合わせ】生涯学習振興課 ☎45-1871

「人権」を
考えるつどい
人権を尊重する心豊かな地域社会を築き
上げていくことは、市民共通の願いです。
一人一人が、人権に関する感覚を磨き、
人権を尊重して行動しましょう。

演目

壺坂観音霊験記
 (島田人形浄瑠璃芝居保存会)
 寿式三番叟
 (東陽小学校子ども歌舞伎)
 絵本太功記～尼ヶ崎の段
 (切山歌舞伎保存会)

日時

11月28日(日)
 (12時15分開場)
 13時開演

場所

スターピアくだまつ
 大ホール

入場料

無料

※入場整理券が必要です。整理券の配布は、スターピア、市窓口、ほしらんどで行っています。

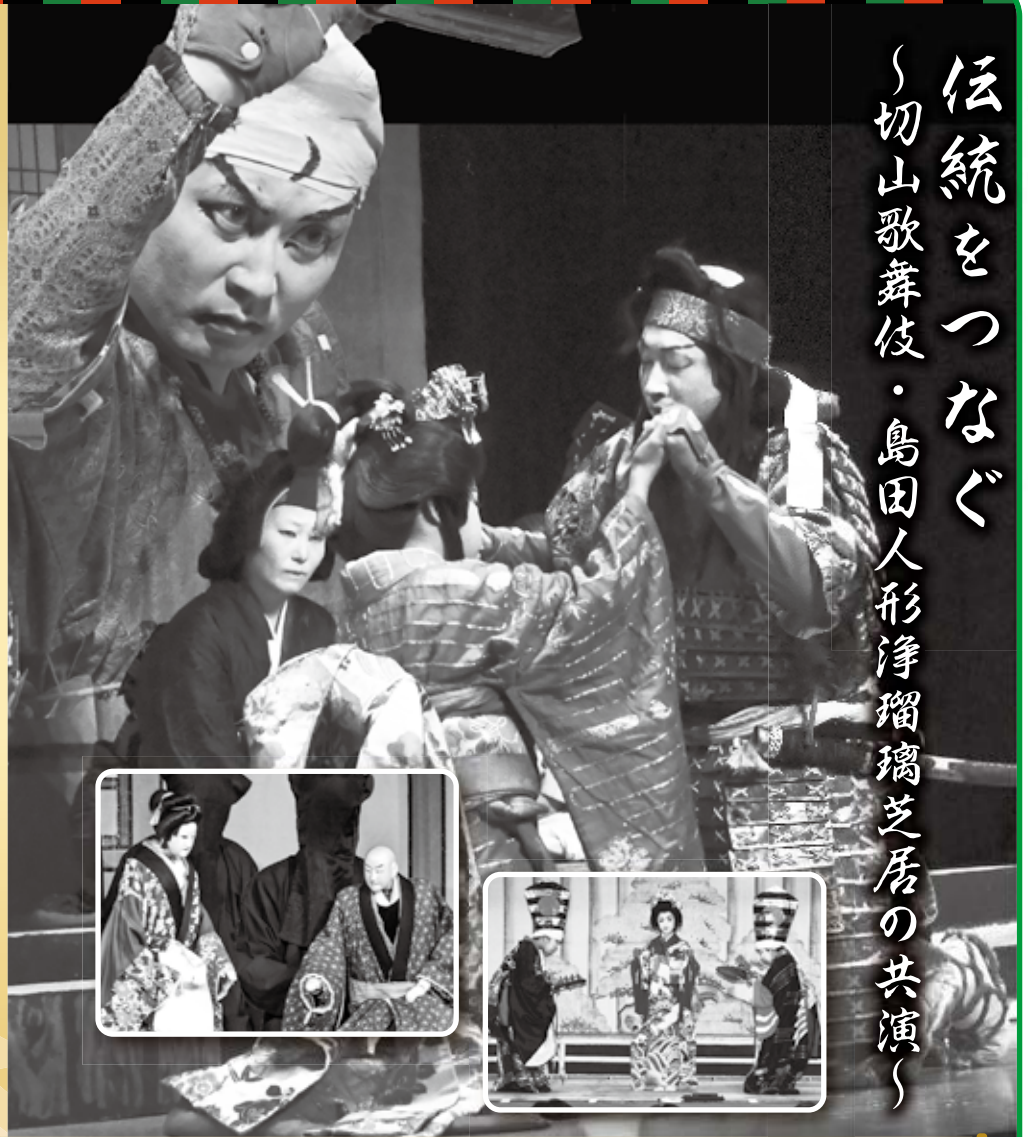

【問い合わせ】生涯学習振興課(5階①番窓口) ☎45-1870

わが家の野菜レシピ

学年：小学5年生

料理を一緒に作った人、教わった人：母

令和2年度の応募総数727作品の中から、簡単に作れる料理を紹介します。子どもでも簡単にできる一品です。子どもさんと一緒に作ってみませんか。

ぱぱっと出来るあと一品



材料(4人分)

乾燥わかめ	4g	
ちくわ	3本	
キュウリ	1本	
釜揚げしらす	30g	
マヨネーズ	大さじ2	A
だししょうゆ	小さじ2	
塩・こしょう	適量	
ゴマ	少々	

【作り方】

- ① 乾燥わかめを水に戻す。
- ② キュウリを薄切りにして、塩もみする。
- ③ ちくわを輪切りにする。
- ④ ①②③と釜揚げしらすを合わせて、Aで味つけする。
- ⑤ 最後に上からゴマを散らす。

エピソード

お弁当に入っていて、おいしかったので、少しアレンジして作りました。

家族から一言

子どもでも簡単に作れるレシピです。カルシウムも摂れておいしいです。

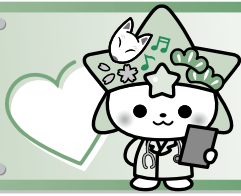

健康コーナー

健康増進課(保健センター内) ☎41-1234

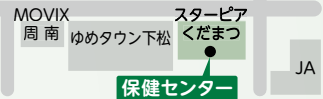

新型コロナウイルスワクチン接種はお早目に

未接種の人で接種を希望する人はお早めに接種をお願いします。3回目接種については、詳細が決まり次第、改めてお知らせします。現在、接種できる医療機関は次のとおりです。

医療機関名	接種日、対象者など
あいクリニック	土曜日(小中学生のみ)
上村内科クリニック	金曜日 16時～(かかりつけ患者のみ)
岡藤内科医院	月・火・水・金曜日(詳細は、病院HPにて)
岸田内科クリニック	水・金・土曜日
篠山医院	月・火・水曜日(小・中高年生不可)
周南記念病院	火・木曜日(詳細は、病院HPにて)
のだくりにつく	月～土曜日(かかりつけ患者優先)
みずほ内科クリニック	月～土曜日
休日診療所	11月6日(土) 14時15分～16時15分(予約不要、60人限定)

からだ美人革命 参加者募集

若い女性のための健康セミナーです。講話のほかエクササイズなど、お得で楽しい教室に参加してみませんか。

【日 時】12月9日(木)9時30分～11時40分

【場 所】保健センター

【対 象】おおむね20～30代の女性
※お子さんの参加も可(託児サービスはありません)

【費 用】無料

【定 員】15人

【持参物】筆記用具、汗拭き用タオル、飲み物、屋内シューズ

【申込方法】11月26日(金)までに電話にて

健康増進室再開のお知らせ

11月1日(月)から保健センター2階の健康増進室の利用を再開します。新型コロナウイルス感染状況により、休館する場合がありますのであらかじめご了承ください。

【利用時間】月～土(祝日除く) 9時～17時

【料 金】100円(65歳以上50円)

血圧・食塩が気になる人へ

尿による塩分摂取量の推定検査を行います。事前に窓口にお申し込みください。その際に容器をお渡します。

【日 時】11月12日(金)9時～10時

【場 所】保健センター

【対 象】20歳以上 【費 用】100円

心の健康相談

【日 時】11月25日(木)13時～15時

【対 象】精神科の受診・診断歴がない人

【内 容】専門医による相談

【料 金】無料

【申込方法】電話にて(要予約)

【場所・問い合わせ】周南健康福祉センター

☎0834-33-6424

ストレス相談

【日 時】12月1日(水)13時30分～15時30分

【場 所】保健センター

【費 用】なし

【申込方法】11月24日(水)までに電話にて

障がい児（者） 歯科診療

口腔保健指導や歯科に関する相談にも応じます（要予約）。

【問い合わせ】 山口県口腔保健センター(山口市)
☎083-928-8020

歯周疾患検診

市内の指定歯科医院で受診してください。受診には受診券が必要です。紛失した場合は、健康増進課にお問い合わせください。

【日 時】 令和4年2月末まで

【場 所】 歯科医院(山口県歯科医師会会員)

【対 象】

40歳(昭和56年4月1日～昭和57年3月31日生まれ)

50歳(昭和46年4月1日～昭和47年3月31日生まれ)

60歳(昭和36年4月1日～昭和37年3月31日生まれ)

70歳(昭和26年4月1日～昭和27年3月31日生まれ)

【費 用】 無料

【申込方法】 直接歯科医院に予約

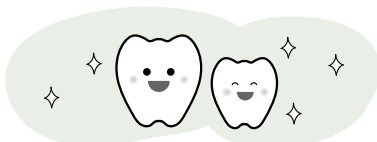

暮らしとこころの合同相談会

自殺に至る背景には、精神疾患の健康問題だけでなく、経済・生活問題、家庭問題、労働問題など、さまざまな要因が関係しています。問題解決の機会として合同相談会を開催します。一人で抱え込まず、誰かに相談してみませんか？

【日 時】 12月3日(金)13時30分～15時30分

【費 用】 なし

【申込方法】 11月19日(金)までに電話にて

【場所・問い合わせ】 周南健康福祉センター
☎0834-33-6424

令和3年度 わが家の野菜レシピ作品展示

幼児・小学5年生・中学1年生を対象に募集した家族といっしょにつくった「わが家の野菜レシピ」作品のすべてを掲示します。今日のおかずの参考にしてみませんか。バランスのとれた食事を心がけて、コロナに負けないように頑張りましょう！

【日 時】 11月25日(木)～12月2日(木)
8時30分～22時

※12月1日(水)は9時～17時

【場 所】 スターピア ハートフロア



11月8日～14日は

歯・口腔の健康づくり推進週間



歯と口腔の健康は、よく噛んで食べ、バランスの取れた食生活を送るためだけでなく、全身の健康を保持・増進し、人生を豊かに過ごすことにつながります。定期的な歯科健診で歯の健康を保ちましょう。

山口県歯科医師会では、期間中、無料の健診・相談を受け付けています（要予約）。実施機関は山口県歯科医師会 HP でご確認ください。

今月の
おすすめ
図書
問い合わせ
市立図書館
☎41-0093

一般

巧みな単語で「好き」を拡散！
推しことば 類語辞典



山口 謹司 / 監修
じい / マン / ガイラス / 著
笠倉出版社

自分の好きなものを伝えるとき、「やばい」とか「すごい」しか言葉が出てこない…という方へ。自分ならではの表現で「好き」を伝えるための言葉を探してみませんか。豊富な例文もあります。

児童

古典がおいしい！
平安時代のスイーツ



前川 佳代・穴戸 香美 / 著
かもがわ出版

千年前の人たちが食べていたスイーツってどんなものかな？「源氏物語」や「枕草子」など、有名な古典に出てくるスイーツを再現してみたよ。甘くておいしいスイーツが好きなのは、今も昔も変わらないね。

絵本

へんてこ へんてこ



長 新太 / さく
佼成出版社

ある山おくに、ふしぎなはしがかかっていた。にんげんは、こわがって、このはしをわたろうとしない。ある日、ネコがやってきて、このはしをわたった。するとネコのからだにニューツとのびて…



略字一覧	
問……問い合わせ先	申……申込方法
時……日時・期間	締……締め切り
場……場所	持……持ってくるもの
対……対象	✉……メールアドレス
内……内容	手……手話通訳
定……定員	要……要約筆記
¥……料金・費用	

お知らせ

国民年金保険料控除証明書

問 年金加入者ダイヤル

☎0570-003-004

徳山年金事務所 ☎0834-31-2152

日本年金機構から送付される「社会保険料(国民年金保険料)控除証明書」のご案内です。

控除を受けようとする人は、年末調整や確定申告の際に添付してください。過去の年度分や追納した保険料、配偶者など家族の保険料を支払っている人は、その保険料についても控除を受けることができます。

【送付時期】

◎1月1日～9月30日に納付した人…11月上旬

◎10月1日～12月31日に今年初めて国民年金保険料を納付した人…令和4年2月上旬

特定疾患のある皆さんへ

問 福祉支援課(1階⑨番窓口)

☎45-1835 FAX 41-6220

12月に見舞金を支給します。対象となる人は申請をお願いします。昨年度に申請した人には、必要書類をお送りします。見舞金は民生委員による自宅への配付、または窓口での受け取りが可能です。

対 10月1日時点で市内に住所を有し、次のいずれかに該当する人

● 特定医療費(指定難病)受給者証の交付を受けている人

● 小児慢性特定疾病医療受給者証の交付を受けている児童を介護している人
※施設入所者および1年以上入院している人は除きます。

※新型コロナウイルス感染症の影響で有効期間が延長となった人も対象となります。

内 支給額:20歳以上の人…5,000円、20歳未満の児童を介護している人…30,000円

締 11月12日(金)

持 特定医療費(指定難病)受給者証または小児慢性特定疾病医療受給者証
※次に該当する人は申請が不要です。

- 身体障害者手帳1・2級、療育手帳A・Bまたは精神障害者保健福祉手帳1級を所持している人
- 20歳未満で身体障害者手帳3級を所持している人

市国保・協会けんぽ合同健診

問 保健年金課国民健康保険係(1階⑩番窓口) ☎45-1823

時 12月21日(火) 10時～13時

場 スターピア

対 市国民健康保険に加入している40歳以上で今年度まだ特定健診を受診していない人

内 特定健診のみ(血圧・検尿・血液検査など)

定 20人

¥ 無料

申 11月8日(月)～12日(金)に電話、または窓口にて

持 特定健診受診券、受診票(申し込み後に送付)

登録しませんか？

本人通知制度

問 市民課(1階⑤番窓口) ☎45-1822

住民票の写しなどを代理人や第三者に交付した時に、その事実を本人に郵送で通知するものです。

不正請求の抑止や不正取得による個人の権利の侵害防止の効果が期待できます。制度の利用には、事前に登録が必要です。

対 下松市に住民登録や本籍のある(過去にあった)人

児童虐待防止推進月間

問 子育て支援課(1階⑩番窓口)

☎45-1873

児童虐待は社会全体で解決すべき問題です。児童虐待には、身体的虐待、性的虐待、ネグレクト、心理的虐待などが

あります。虐待かもと思われる子どもや子育てに悩んだときは、24時間対応の全国共通ダイヤルをご利用ください。

☎189(いちはやく)

最寄の児童相談所につながります。

老匠位認定者

問 長寿社会課福祉政策係

☎45-1833

老匠位は、豊かな知識・経験・技能を発揮し活躍しているおおむね75歳以上の市民を、市が選奨する事業です。令和3年度の認定者は次の4人です(敬称略)。

【健康・体育の部】長安幸子

【芸術・文化の部】滝田義明、岡村キヨ子

【趣味・教養の部】福田辰夫

花壇&サルビア一鉢コンクール受賞者

問 都市整備課 ☎45-1857

令和3年の受賞者は次のとおりです。

【市長賞】

下松暁の星幼稚園(花壇)

岡村さつき(サルビア一鉢)

【市議会議長賞】

本浦自治会(花壇)

内山正吾(サルビア一鉢)

【市民憲章推進協議会会長賞】

豊親会(花壇)

内山清之(サルビア一鉢)

【花と緑の会会長賞】

あおば保育園(花壇)

岡村聖代(サルビア一鉢)

山岡悦子(サルビア一鉢)

※サルビア一鉢は一般のみ掲載(敬称略)

「私と家族の安心ノート」を無料で配布します

問 長寿社会課地域包括ケア推進室

(1階①番窓口) ☎45-1728

市が作成したエンディングノート「私と家族の安心ノート」を配布します。

時 11月1日(月)～ ※なくなり次第終了

場 市窓口にて

おうち時間 家族で点検 火の始末

問 消防本部予防課 ☎45-1882

11月9日～15日は秋季全国火災予防運動期間です。これから寒くなるにつれて火災が発生しやすい季節となります。火の取り扱いには十分に注意し、火災を起こさないように気を付けましょう。

火災による死者の約7割は住宅で発生！住宅防火に役立つ4つの習慣を身につけよう。

- 寝たばこは絶対しない、させない
- ストーブの周りに燃えやすいものを置かない
- こんろを使うときは火のそばを離れない
- コンセントのほこりを清掃し、不要なプラグは抜く

住宅火災による死者は、就寝時間帯に多く発生しています。火災の発見が遅れると、逃げ遅れによる死亡につながります。「住宅用火災警報器」は火災の早期発見、被害の軽減に大きな効果があります。いざと

いう時にきちんと作動するよう日頃からお手入れや点検をお願いします。

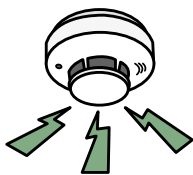

子ども・若者育成支援 強調月間

問 下松市青少年育成協議会事務局
(生涯学習振興課内) ☎45-1870

青少年の行動に対する大人の無関心さやモラルの低下が、青少年を取り巻く問題に悪影響を及ぼす要因の一つとなっています。子どもは「大人の鏡」です。大人の姿や行動を子どもたちは見つけて育っていきます。大人が社会のルールを守り、子どもの手本となることに努め、社会全体で青少年の健全育成と問題解決に取り組んでいく機運を高めましょう。

スターピア

臨時休館のお知らせ

問 スターピアくだまつ ☎41-6800

館内の定期特別保守点検のため、11月11日(木)は臨時休館となります。
※10日(水)は休館日です。

憲章の精神(こころ)でささえる まちづくり

問 下松市民憲章推進協議会事務局
(生涯学習振興課内) ☎45-1870

11月は市民憲章強調月間です。市民憲章は、昭和44年11月3日の市制施行30周年に、当時の下松青年会議所が中心となって、市民性の向上と、お互いの幸せ、市勢躍進の願いを込めて制定されたものです。まちづくりは市民一人一人が主役です。自分たちのまちを愛し、住みよいまちづくりを目指して実践5項目を実践していきましょう。

<下松市民憲章>

わたくしたち 下松市民は
英知と 友愛と 勇気をもって
☆きまりを守り 明るいまちをつくる
☆花と緑を愛し 美しいまちをつくる
☆スポーツに親しみ 健やかなまちをつくる
☆生産に励み 豊かなまちをつくる
☆若い力を育て 伸びゆくまちをつくる

山口県最低賃金が 改正されました

問 県労働局労働基準部賃金室
☎083-995-0372

令和3年10月1日より、最低賃金が1時間857円となりました。

パート、アルバイトを含むすべての労働者に、最低賃金以上の賃金が支払われなければなりません。

イベント中止のお知らせ

新型コロナウイルス感染症の感染拡大防止のため、11月に開催を予定していた次のイベントを中止します。

- 稲穂祭
- 問 下松観光協会 ☎45-6911
- くぼふるさとまつり
- 問 久保公民館 ☎46-0700
- 花岡ふれあいまつり
- 問 花岡公民館 ☎43-7513
- くだまつ商工まつり
- 問 下松商工会議所 ☎41-1070

JR岩徳線利用促進委員会の 公式Twitterを始めました

問 JR岩徳線利用促進委員会事務局
(周南市公共交通対策課)
☎0834-22-8426

アカウント名は@gantoku_lineです。イベントのお知らせなどの情報発信を行っています。

離職者緊急対策資金貸付制度

問 県労働政策課 ☎083-933-3210、
県内の中国労働金庫

倒産や事業不振などにより、離職を余儀なくされた人を対象に大学教育資金、住宅資金償還金、冠婚葬祭・療養資金などを貸し付ける制度です(審査あり)。

対 次のすべてに該当する人

- 県内に居住する人
- 離職時の事業所に1年以上勤続していた人
- 離職を余儀なくされた勤労者(雇用保険受給資格者または雇用保険受給資格者であった人で離職理由コードが11、12、21、22、23、31、32および34であった人に限る)で、離職後1年以内の人
- 借入申し込み時において離職しており、かつハローワークで求職活動を行っている人
- 市税を完納している人
- 返済能力のある人

貸付限度額:70~150万円(年利1.0%、償還期間6~10年以内)

※雇用保険受給資格者証などの証明書、保証人、保証料が必要です。

申 県内の中国労働金庫

中小企業勤労者小口資金貸付 制度

問 県労働政策課 ☎083-933-3210、
県内の中国労働金庫

中小企業の従業員を対象に大学教育資金、育児・介護休業資金、冠婚葬祭・療養資金などを貸し付ける制度です(審査あり)。

対 次のすべてに該当する人

- 県内に居住する人
 - 中小企業勤労者、または共済会加入勤労者
 - 次のいずれかに該当している人
- ① 同一事業所に1年以上勤続している
 - ② 離職時の事業所に1年以上勤続し、離職を余儀なくされた勤労者(雇用保険受給資格者で離職理由コードが11、12、21、22、23、31、32および34であった人に限る)で、離職後1年以内に再就職し、勤続1年未満

- 市税を完納している人
- 返済能力のある人

貸付限度額:100~300万円(年利1.61%、償還期間10年以内)

※保証料が必要です。

申 県内の中国労働金庫



募集

令和4年度 会計年度任用職員登録者

問 総務課(3階①番窓口) ☎45-1808
✉ jinji@city.kudamatsu.lg.jp

【募集職種】保育士、給食調理員
その他の職種は12月以降に募集予定

【勤務予定地】

あおぼ保育園、潮音保育園、児童センターわかば

【受付期間】

11月8日(月)～12月17日(金)

【募集人数】

保育士：フルタイム…26人、パートタイム…13人
給食調理員：パートタイム…4人

【登録方法】

申込書を郵送または持参にて。保育士は資格証の写しが必要。

募集要項・申込書は、市HPからダウンロードまたは市窓口、各出張所で取得してください。

【採用方法】書類審査・面接

令和4年度 下松市奨学金新規奨学生

問 教育総務課(5階④番窓口)
☎45-1866

対 向学心に燃え、人物と学業が優秀でありながら、経済的理由により就学が困難であり、次の条件を満たす人

- 本人の保護者が下松市内に住所を有すること
- 他の奨学金および授業料減免等を受けない人
- 連帯保証人2人を有する人
※申請後に審査を行い、奨学生として採用するかを決定します

申 申請書類を郵送または持参。募集要項・申請書は市HPからダウンロードできるほか、市内中学校、高等学校、近隣の高等学校にも配布しています。

【申請期間】

11月1日(月)～12月27日(月)

【貸付額】

- 高等学校、専修学校の高等課程・高等専門学校…月額15,000円
- 大学(短期大学を含む)、専修学校専門課程…月額35,000円
※半年毎に、6カ月分を指定口座へ振り込み

県営住宅入居者(令和4年1月 下旬入居予定)

問 県営住宅管理事務所周南支所(周南市毛利町) ☎0834-27-6780

11月1日(月)から募集状況と所定の様式を、市住宅建築課(2階①番窓口)に備え付けます

対 次の要件を満たす人(基準日：申込締切日)

- 住宅に困っていることが明らかなる人
- 収入基準に該当する人
- 入居予定者が暴力団構成員でないこと
※一定の要件を満たす人は、単身での申し込みが可能

申 申込書を持参、または郵送

締 11月20日(土)～30日(火)

抽選日：12月8日(水)

自衛官など

問 自衛隊周南地域事務所
☎0834-31-7097

【募集項目】

- ① 陸上自衛隊工科学校
- ② 自衛官候補生

【応募資格】

- ① 推薦：15歳以上17歳未満の男子
一般：15歳以上17歳未満の男子
- ② 18歳以上33歳未満

【受付期間】

- ① 推薦：11月1日(月)～12月3日(金)
一般：11月1日(月)～令和4年1月14日(金)
- ② 随時

【試験日】

- ① 推薦：令和4年1月8日(土)～11日(火)の指定した日
一般：令和4年1月22日(土)または23日(日)
- ② 11月27日(土)、12月18日(土)



講座・教室

お口の健康講座

問 長寿社会課 ☎45-1837

歯科医師による講話です。

- 時 ①11月11日(木) 10時～11時30分
②11月17日(水) 14時～15時30分

場 ほしらんど

対 おおむね65歳以上の人、介護予防活動を支援する人

- 内 ①「歯科からみた食事と健康の関係」
②「健康寿命を延ばそう!! -口腔機能低下を防ぐ為に今できること-」

定 15人程度(要申込、申込順)

¥ 無料

申 電話にて

認知症予防教室(末武地区)

問 長寿社会課 ☎45-1837
ニチイケアセンター下松
☎48-1080

時 11月11日～2月10日の毎週木曜日(12月16日、30日を除く、全12回)

場 末武公民館

対 おおむね65歳以上の市内在住の人(医師から運動制限指示のある人を除く)

内 脳トレ、軽運動、ミニ講座など

定 15人 原則12回受講できる人

申 電話にて

持 動きやすい服装、飲み物、タオル、筆記用具

地域支え合いドライバー 養成講習会

問 長寿社会課 ☎45-1728

高齢者の移動支援を行うボランティアドライバー養成のための講習会です。

時 11月30日(火) 9時30分～15時30分

場 市役所、下松自動車学校

対 普通自動車運転免許証を所持し、ボランティアとして送迎等の運転を行っている人、または行うことに興味がある人

内 講話、福祉車両の見学、運転適性検査、実車講習など

申 電話にて

締 11月19日(金) 17時

先輩ママとの子育て勉強会 (秋冬コース)

問 福祉支援課
☎45-1835 FAX 41-6220
✉ fukushien@city.kudamatsu.lg.jp

時 11月～令和4年3月の第3金曜日(全5回) 9時45分～11時45分

場 ほしらんど

対 おおむね2歳半以上の子との意思疎通や関わり方に悩む保護者、視覚支援に関心のある人

内 DVD視聴、先輩ママ体験談、支援ツールの活用例紹介など

定 20人

申 市HPからダウンロードした申込書をFAX、メールまたは電話にて

締 11月12日(金)



相談

弁護士無料法律相談

問 生活安全課(1階◎番窓口)
☎45-1827

時 11月17日(水) 9時～12時
場 ほしらんど
定 18人(申込順)
申 11月10日(水)から予約開始

司法書士による 無料電話相談会

問 山口県青年司法書士協議会
☎083-976-872

多重債務問題、相続登記等および空き家問題に関する相談を受け付けます。
時 11月6日(土) 10時～15時
相談受付電話番号:0120-003-821



催し

下松市民美術展覧会

問 生涯学習振興課 ☎45-1870

時 11月3日(祝)～8日(月)
10時～19時
※4日は休館日、最終日は17時まで
場 スターピア
展示ホールほか

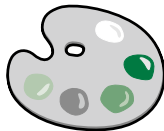

文化協会創立70周年 記念大会

問 生涯学習振興課 ☎45-1870

【展示】
時 11月20日(土) 9時～17時、
11月21日(日) 9時～16時
【舞台】
時 11月21日(日) 12時～16時
場 スターピア

小中学校 科学展・美術展・書写展

問 学校教育課 ☎45-1869

時 11月27日(土)・28日(日)
10時～17時
場 スターピア

下松地方史研究会発表会

問 下松地方史研究会事務局(生涯学習振興課内) ☎45-1870

時 11月21日(日) 13時30分～
場 ほしらんど
内 ①奉納物から見た江戸中後期の花岡町
②近代化遺産「大谷ダム」は何故造られたのか
¥ 無料(資料代 1,000円)

企画展「残していきたい石像 文化 お地藏様・お大師様・ 観音様・石祠」

問 生涯学習振興課 ☎45-1870

地域に残る石像や八十八カ所巡りを写真や説明パネルで紹介しています。
時 令和4年3月23日(水)まで
場 ほしらんど

再犯防止啓発パネル展

問 長寿社会課 ☎45-1833

岩国刑務所の作業製品や啓発パネルの展示会です。
時 11月9日(火)～19日(金)
場 ほしらんど

交流サロン作品展 「手芸作品展」

問 きらぼし館 ☎48-6080

時 11月11日(木)～12月21日(火)
9時～21時※月曜日休館

ふるさと山口 企業合同就職フェア

問 山口しごとセンター
☎083-976-1145

事前申し込み不要の企業と求職者の出会いの場です。
時 11月5日(金) 10時～12時30分、
13時30分～16時
場 山口グランドホテル(山口市)

税に関する作品展

問 徳山税務署 総務課
☎0834-51-1112

「税を考える週間」に併せて、小学生、中学生、高校生の税に関する作品展を行います。
場 ゆめタウン下松
内 絵はがき(小学生)、習字(中学生)、作文(中学生・高校生)の優秀作品等を予定
時 11月11日(木)～11月17日(水)

下松警察署からのお知らせ

問 ☎44-0110

選任していますか？ 安全運転管理者

一定台数以上の自動車などを使用する事業所は、安全運転管理者、副安全運転管理者を選任し、公安委員会に届け出なければなりません。

■安全運転管理者の選任

- 乗車定員が11人以上の自動車 1台以上
- その他の自動車 5台以上

■副安全運転管理者の選任

- 自動車の台数が20台以上40台未満の場合は1人
- 40台以上の場合は20台増加するごとに1人

クロスボウは許可制になります

銃刀法の改正により、クロスボウ(通称・ボーガン)の所持が原則禁止され、許可制になります。自宅などでクロスボウを所持している場合は、改正法の施行後6ヵ月以内に許可申請をするか、警察に処分を依頼してください(直接持ち込んでいただければ、無償で処分します)。

新型コロナウイルス感染症の影響により広報に掲載した内容に変更が生じる可能性があります。あらかじめ、ご了承ください。

星ふるまちのデータ (9月末現在)

●人口と世帯(前月比)

総人口 57,274(+13)
男 28,181(+1)
女 29,093(+12)
世帯数 26,554(-4)

●火災発生・救急車出動累計(前年比)

火災発生件数 15(-4)
救急車出動件数 1,795(+130)

●交通事故累計(前年比)

人身事故発生件数 88(+2)
死者数 0(-1)
負傷者数 105(+5)

11月 2021 NOVEMBER 星ふるまちのカレンダー

1 月

2 火

3 祝 (文化の日)

- 下松市民美術展覧会 ～8日 (10:00～19:00・スターピア)
※4日は休館日、最終日は17時まで

内科 休日診療所 (中央町) ☎41-7799

外科 小林耳鼻咽喉科医院 (北斗町) ☎41-0134

水・下水道 タイセイ ☎44-2578

4 木

- いきいき健康教室
(9:30～10:45・勤労者総合福祉センター)

5 金

- 緊急地震速報訓練 (10:00～)

6 土

水・下水道 竹本工務店 ☎41-0338

7 日

- プチ海の駅 (9:00～11:00・栽培漁業センター)
- 献血 (400ml限定)
(10:00～12:00/13:15～16:00・ゆめタウン下松)

内科 休日診療所 (中央町) ☎41-7799

外科 水津皮フ科 (西市) ☎41-0038

歯科 おがわ歯科クリニック (せせらぎ町) ☎48-9345

水・下水道 竹安工事 ☎41-1850

8 月

9 火

- 育児相談【要予約 ☎41-1234】
(9:30～11:00/13:30～14:30・保健センター)

10 水

- 育児相談【要予約 ☎41-1234】
(9:30～11:00/13:30～14:30・保健センター)
- 心配ごと相談 (13:00～16:00・下松福祉センター)
- マイナンバーカード延長窓口
(～19:00・市役所1階(5M)番窓口)

11 木

- 人権相談 (13:00～16:00・市役所1階102会議室)

12 金

13 土

- マイナンバーカード休日窓口
(9:00～15:00・市役所1階(5M)番窓口)
 - としょかんおはなし会 (11:00～11:30・市立図書館)
- 水・下水道 タイセイ ☎44-2578

14 日

- 献血 (400ml限定)
(10:00～12:00/13:15～16:00・サンリブ下松)

内科 休日診療所 (中央町) ☎41-7799

外科 中山医院 (瑞穂町) ☎41-7220

水・下水道 岩崎水道ポンプ店 ☎41-0714

15 月

- 離乳食教室【要予約 ☎41-1234】
(10:00～11:00/13:30～14:30・保健センター)

60人限定

予約不要のコロナワクチン接種を
受け付けます。

11月6日(土) 14時15分～16時15分

【場所】休日診療所(保健センター内)

【持参物】身分確認証、接種券、予診票

【対象】満12歳以上で未接種の市民(高校生以下は保護者の同伴が必要)

※2回目の接種日時は、11月27日(土) 14時15分～16時15分です。

- 休日診療所と在宅当番医の受付時間は、9:00～11:30、13:00～16:30、休日歯科診療は9:00～12:00です。外科系当番医を受診する場合は、必ず事前に電話などで確認をしてください。
- 献血は、天候などにより変更・中止になる場合があります。ご了承ください。
- 育児相談、離乳食教室は前月1日から予約を受け付けます。離乳食教室は、生後4～6カ月児が対象です(各回定員8組)。

16 火

17 水

- 弁護士無料法律相談【要予約 ☎45-1827】
(9:00～12:00・ほしらんど)
- 下松市シルバー人材センター入会説明会
(10:00～12:00・勤労者総合福祉センター)
- 心配ごと相談(13:00～16:00・下松福祉センター)
- マイナンバーカード延長窓口
(～19:00・市役所1階(5M)番窓口)

18 木

- 行政相談(13:00～16:00・下松福祉センター)
- おひざにだっこのおはなし会
(11:00～11:30・市立図書館)

19 金

20 土

水・下水道 新ホーム ☎48-8000

21 日

- プチ海の駅(9:00～11:00・栽培漁業センター)
- 下松スポーツ公園球技場無料開放(9:00～17:00)
- **内科** 休日診療所(中央町) ☎41-7799
- **外科** したのはらクリニック(大手町) ☎41-7700
- **歯科** 花田歯科医院(栄町) ☎41-5050
- 水・下水道 ニチリン ☎46-3377

22 月

23 祝(勤労感謝の日)

- **内科** 休日診療所(中央町) ☎41-7799
 - **外科** 阿部クリニック(出合) ☎47-0001
 - 水・下水道 タイセイ ☎44-2578
- ※し尿収集は通常通り行います。

24 水

- 徳山年金事務所出張年金相談【要予約 ☎0834(31)2152】
(9:30～12:00/13:00～15:30・市役所1階⑦番窓口)
- 心配ごと相談(13:00～16:00・下松福祉センター)
- マイナンバーカード延長窓口
(～19:00・市役所1階(5M)番窓口)

25 木

- 犯罪被害者週間in下松(13:00～16:00・スターピア)
- 人権相談(13:00～16:00・市役所1階102会議室)

26 金

27 土

水・下水道 竹安工事 ☎41-1850

28 日

- 献血(400ml限定)
(10:00～12:00/13:15～16:00・サンリブ下松)
- **内科** 休日診療所(中央町) ☎41-7799
- **外科** 周南眼科(中央町) ☎44-3443
- **歯科** 古川町武居歯科医院(古川町) ☎44-2323
- 水・下水道 梅山水道工業所 ☎41-1041

29 月

30 火

- 納税相談窓口(～20:00・市役所1階①番窓口)

不発弾の撤去に伴う交通規制のお知らせ

光市中央5丁目6番付近で発見された不発弾の撤去を11月中(日、祝日)に行う予定です。

撤去の実施日は、国道188号線の一部を含む避難対象区域の交通規制を行う予定です。実施日や規制区域は、光市HPでご確認ください。



問い合わせ：光市広報・シティプロモーション推進室
☎0833-72-1409

第76回

下松駅伝競走大会

in 米泉湖

下松市広報 潮騒

発行：下松市地域政策課広報戦略係
〒744-8585 山口県下松市大手町三丁目3番3号 ☎ 45-1802 ☎ 45-1849

参加チーム募集

令和4年 **1/16日** 9時スタート

※雨天・積雪・路面凍結の場合は、中止

申込期限

11/19金

17時必着

区間

5区間、約24km(1区間:米泉湖周回コース1周約4.8Km)
米泉湖ビッグウィング前(スタート・中継・フィニッシュ)

募集チーム数

30チーム

※フリーの部のみ(中学・高校・女子チームも参加可)
※申込多数の場合、中止となった第75回大会の申込チームを優先。
残りのチームは抽選。

対象者

市内在住、在勤または在学の中学生以上の人

※在勤、在学者は下松市、周南市、光市いずれかの在住者に限る。
※18歳未満または、高校生以下の場合は保護者の承諾が必要。

参加料

1チーム：4,000円

申込方法

参加申込書をメール、FAX、郵送にて提出してください。
持参の場合は、市窓口のほか各公民館、市民体育館、トラックワンアリーナでも受け付けます。

詳しい募集要領と申込書の様式は▼



申込先・問い合わせ

〒744-8585 下松市大手町三丁目3番3号
地域交流課(4階③番窓口) ☎45-1820 FAX:45-1849
(E-mail:kouryuu@city.kudamatsu.lg.jp)

▼ 有料広告 掲載の申し込みは、(株)アドワン☎0833-48-9781まで。 広告の内容は、直接広告主にお問い合わせください

医学博士 薬剤師 監修 『免疫力を高める』ヨガスタジオ 病気の予防にも!

経験豊富なスタッフがあなたの美と健康をサポートします。

ホット 汗をかきやすい環境で行う人気のヨガです。ヨガ(コース)やさしいヨガ、リラクソスヨガ、ベーシックヨガ、パワーヨガ

常温 初心者のヨガ、バレエ・ダンス(4/29~開催)スタジオ また、貸スタジオとしてもご利用可能です。

病気の予防や体質改善に 身体を深部からじっくり温める「インディバ」や体質に合わせた種類の材料を用いて経皮吸収させる「ピオスチーム」もぜひご体験ください。

ご予約はお電話にて **0833-74-5070**(9時~18時まで) 〒743-0023 山口県光市光ヶ丘3-1

eight STUDIO 新型 コロナウイルス 対策済

年中無休 あたたかい食事と笑顔をお届けします!

高齢者向け配食サービス

お1人暮らしの方も安心。安否確認も致します。

日替わりメニューで栄養バランスのとれたお食事をご自宅までお届け!

週に1回からでもお届けします

主食(ご飯) 粥・おかず(普通) 刻み 極刻み ミキサー より選択できます

詳細はお問い合わせください

配達可能地域 下松市・岩国市(一部地域を除く)

株式会社 メディス 岩国支店 岩国市御庄4丁目106-7 ☎0120-46-0142

インテリアだけでなく // **エクステリア**にこだわろう!

EXISLAND デザイン コンテスト 連続受賞

圧倒的提案力 豊富な実績 直接取引で安価に

エクステリアって? エクステリアとは空間や環境のこと。門、車庫、アプローチ、塀、垣根、物置、植栽などの外構を利用し、便利で素敵な住空間をデザインします。

ぜひ、当社のようなお庭の専門店にご相談ください。

周南造園 株式会社 ☎0833-47-2500 下松市大字切山306番4

下松市 **プレミアムチケット** 取扱対象店

墓地情報 スマホで検索 コチラから▶ 見積無料!!

金子石材 株式会社

TEL/0833-41-2022 山口県下松市美里町4丁目6番29号(本社展示場)

県内最大級! 大型展示場 自社加工・自社施工 安心の一貫体制