

潮騒

Contents [目次]

【トピックス】

- ・令和4年度施政方針…………… 02
- ・4月10日は、市議会議員選挙の投票日です…………… 07
- ・住民税非課税世帯などへの臨時特別給付金…………… 08

【健康コーナー】

- ・食生活改善推進員募集…………… 13

【カラーページ】

- ・カメラメモ…………… 11

【星の掲示板】…………… 14

●お知らせ

- ・市役所組織改正のお知らせ
- ・固定資産税の縦覧

●催し

- ・下松駅伝競走大会 in 米泉湖



表紙紹介

ますぱん(望町☎57-4660)の柘さんご一家と「くだまるパン」。本誌10ページでは、くだまるのデザインを活用していただいている事業者さんを紹介しています。市内のあちこちに市の公式マスコットキャラクターが広がるよう利用のご検討をおねがいします！
くだまるパンは、現在イベントなどでの限定販売商品です。

令和4年度 施政方針



長期化する新型コロナウイルス感染症が社会経済情勢に与える影響は、依然として不透明であり、予断を許さない状況にあります。また、近年の自然災害や感染症等の危機管理への対応やコロナ時代を見据えたデジタル化等の推進など、新たな行政需要や社会経済環境の変化に適切に対応しなければなりません。

直面する少子高齢化や地域活性化などの課題を着実に前進させるために「財政構造の見直し指針」に基づいた徹底した行財政基盤の安定・強化と「選択と集中」による持続可能な行財政運営が求められております。総合計画や総合戦略に沿った各種施策を着実に具現化し、最重点政策の「暮らしの安全・安心対策の充実・強化」と「産官民による魅力あるまちづくりの推進」に、官民協働の「オール下松」で取り組み、「住みよさを実感できるまちくだまつ」の実現に向けて鋭意努めてまいります。

一般会計(歳入・歳出)予算の内訳 ※構成比は、表示単位未満を四捨五入しているため、内訳と合わない場合があります。

令和4年度の一般会計予算は、前年度比5.4%増の224億5,000万円です。(千円未満端数調整)

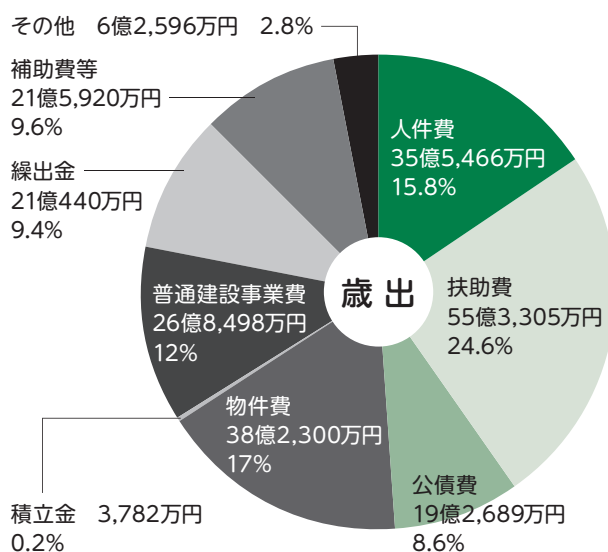
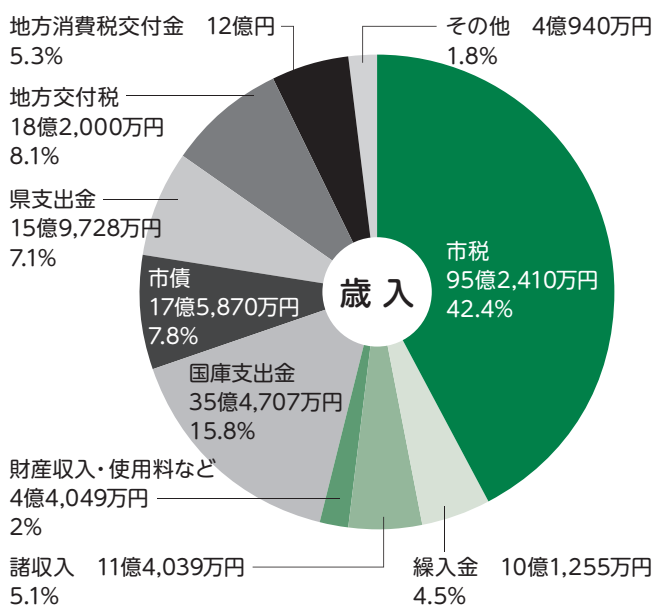

※特別会計は、前年比0.5%増の121億3,300万円です。

【内訳】国民健康保険 53億8,100万円、介護保険 55億5,200万円、後期高齢者医療 11億2,200万円、国民宿舎 7,800万円

各種指標

● 基金残高

	年度末見込	前年度との差額
財政調整基金	17億3,995万円	▲2億7,798万2千円
減債基金	5億7,628万7千円	▲3億5,799万9千円
その他特定目的基金	12億2,463万円	▲3億3,874万5千円
計	35億4,086万7千円	▲9億7,472万6千円

● 地方債残高

	年度末見込	前年度との差額
一般会計	235億137万7千円	▲7612万円
国民宿舎特別会計	16億864万5千円	▲6,694万2千円
計	251億1,002万2千円	▲1億4,306万2千円

【問い合わせ】 財政課 ☎45-1811

主な施策

※新規事業を中心に一部抜粋して掲載しています。詳しくは、市HPをご覧ください。

健康福祉

健康づくりと保健・医療の充実

新型コロナウイルス感染症をはじめとする感染症対策に医師会などと連携して取り組むと共に、歯科衛生士養成専門学校や歯科医師会との連携による歯科保健事業など、保健医療関係団体と協働で市民の健康づくりを推進します。

医療費の適正化や収納率の向上など、健全で安定的な国民健康保険事業の運営に努めます。

◎新型コロナウイルスワクチン接種事業

1億895万円



多様な福祉の充実

高齢者の外出支援を図るため、高齢者バス助成利用事業の対象者を交通手段の有無にかかわらず、市内在住の年齢70歳以上に拡充します。



子育て環境の充実

小学校6年生までの全ての子どもと中学生の入院分の医療費を無料とし、子育て家庭の経済的負担の軽減を図ります。

幼児教育・保育の無償化の対象とならない3歳未満児に対する同時入所第2子以降の保育料無料化を本市独自に行います。

◎3歳児健康診査における屈折検査 161万円

◎潮音保育園の給食調理業務の民間委託 1,450万円

◎下松児童の家3・4建設事業 9,216万円

生活環境

生活の安全性確保

出前講座、自主防災組織の設立支援と備蓄品の整備などに取り組み、地域防災力の強化を図ります。

地域防犯ボランティアの加入促進・育成や、通学路の危険箇所への対策など、安全安心な地域社会づくりを推進します。

成年年齢の引き下げに伴う消費者トラブルに関する啓発活動に取り組みます。

成年年齢の引き下げに伴う消費者トラブルに関する啓発活動に取り組みます。



◎高潮ハザードマップ作成業務 950万円

◎高規格救急車更新 4,000万円

衛生的な環境づくり、地域の環境保全

4か国語に対応した家庭ごみ分別ポスターを作成し、外国人のごみ出しの支援を充実します。

市指定の燃やすごみ袋に、バイオマスプラスチックを採用します。

墓地区画の現地調査や台帳整理を行い、放置区画の返還を促進します。

終生飼養の啓発やパトロールの実施など、県と連携して野犬対策に取り組みます。

◎新斎場周辺環境整備事業 6,300万円

都市建設

■ 計画的な土地利用

「豊井地区まちづくり整備計画」に基づき、都市計画道路豊井恋ヶ浜線沿道整備街路事業の認可取得や用地などの補償と共に、生活道路の築造に着手します。

◎豊井地区まちづくり整備事業 5億4,521万円

■ 都市基盤の整備・管理

光市と連携し、下松・光間道路の整備に向けて県や商工会議所などとの協議を進めます。災害発生時に備え、災害発生土処理場の整備を進めます。

年度末における汚水事業（下水道）の人口普及率は90.3%となる見込みです。



◎都市計画道路大海線道路新設事業 5,394万円

◎都市計画道路青木線整備事業 3,100万円

■ 居住環境の整備

民間住宅の耐震診断や耐震改修補助と共に、周辺に影響を及ぼしている危険空き家の解体に対する助成を行います。

地域公共交通ネットワークの形成と、輸送資源の効果的な活用を図るため「地域公共交通計画」を策定します。

◎旗岡住宅建設事業 3億3,335万円



◎災害時避難場所(公園)整備事業 5,000万円

産業経済

■ 農林水産業の振興

地産地消を推進するなど、地元農林水産物の生産状況や料理レシピの紹介動画制作など各種事業を実施します。

有害鳥獣被害防止対策として、防除柵の設置や鳥獣被害対策実施隊の活動を支援します。

◎「オールくだまつ！地産地食！」詰合せ事業 224万円



■ 商工業の振興、創業支援と就労環境整備

長期化する新型コロナウイルス感染症対策として、経営相談窓口を強化し、事業所が実施する感染拡大防止対策への支援を行います。

工業・物流関連の新規企業誘致と共に既存事業所の事業拡張や中小企業の経営安定化を支援します。小学生を対象とした工場見学会など「ものづくりのまち下松」のPRに取り組みます。

◎中小企業感染症予防対策補助金 4,600万円

◎ものづくりアーカイブズ作成事業 500万円

◎デジタルサイネージ導入事業 593万円

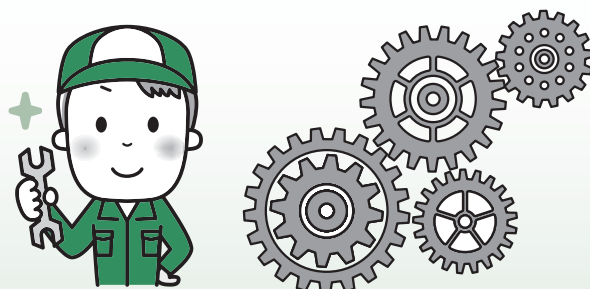

教育文化

■ 学校教育の充実

教員業務支援員や中学校への部活動指導員を配置するなど学校における働き方改革を推進します。「まるごと！下松給食の日」に笠戸ひらめを使った給食を提供します。

- ◎豊井小学校第1校舎改修工事 2,900万円
- ◎小学校トイレ洋式化事業 9,800万円
- ◎ICT環境整備事業 8,555万円



■ 社会教育の充実、文化振興と文化財保護

久保公民館に「地域未来塾」を開設し、地域との協働により、中学生の学習習慣の確立や基礎学力の定着を支援します。

成年年齢の引き下げに伴い、成人式に代えて、はたち二十歳を祝う式典を開催します。

文化財の適切な保護や「ふるさと下松」の歴史・文化を伝える資料の活用を図ります。

- ◎埋蔵文化財活用事業 182万円
- ◎花岡公民館建設事業 3億7,070万円



市民協働

■ 協働体制の確立

自治会や地域コミュニティ団体との連携や地域担当職員制度を活用し、課題解決に向けて地域と協働で取り組み、地域力の向上を目指します。

県宅地建物取引業協会周南支部や自治会連合会と連携し、自治会への加入促進に取り組みます。

- ◎情報発信ツール構築事業 250万円

■ にぎわい創出と魅力発信

笠戸島の観光関連施設の連携強化と機能充実を図るとともに、民間主導による観光コンテンツの充実を図ります。

トップアスリートによる各種大会の開催やホストタウン交流事業の継続を図るなどスポーツと観光を融合した交流事業に取り組みます。



- ◎観光振興ビジョン策定業務 180万円
- ◎観光パンフレット外国語版データ作成 100万円

■ 人権の尊重

一人一人の人権が尊重された心豊かな地域社会の実現に向け、関係諸団体と連携し、人権啓発、人権教育、人権相談を行います。男女が互いにその人権を尊重し、それぞれの個性と能力を発揮できる社会の実現を目指します。

行政管理

■ 効率的な行財政運営

市民の利便性向上や業務効率化に努め、デジタル社会に対応した市役所への変革に取り組みます。

公共施設の長寿命化や維持管理、統廃合を計画的に進め、総合的な施設マネジメントに努めます。

- ◎行政キオスク端末設置 155万円
- ◎デジタル・トランスフォーメーション(DX)推進事業 904万円

令和4年度 公営企業会計予算の概要

上下水道事業予算の概要をお知らせします。詳しい内容は、市HPでも公開しています。
いずれの予算額も、消費税および地方消費税を含んだものです。

水道事業

● 業務予定量

給水戸数	年間配水量	1日平均配水量
27,451戸	14,845,000m ³	40,671m ³

〈主な事業〉老朽配水管更新(延長2,405m)、配水管整備(延長1,146m)を行います。
老朽設備の更新のほか、東幹線水路改修、花岡配水区統合整備事業を行います。

● 収益的収支

収入	支出	収支差額
14億567万円	12億4,204万円	1億6,363万円

● 資本的収支

収入	支出	収支差額
5億9,881万円	15億4,786万円	▲9億4,905万円

工業用・簡易水道事業

● 業務予定量

	給水対象	年間配水量	1日平均配水量
工業用水道事業	2カ所	900,000m ³	2,466m ³
簡易水道事業	150戸	30,000m ³	82m ³

● 収支概要

		収入	支出	収支差額
工業用水道事業	収益的収支	1億4,892万円	1億3,941万円	951万円
	資本的収支	—	9,287万円	▲9,287万円
簡易水道事業	収益的収支	2,019万円	2,009万円	10万円
	資本的収支	443万円	967万円	▲524万円

公共下水道事業

● 業務予定量

処理区域内人口	年間処理水量	1日平均処理水量
51,735人	6,960,000m ³	19,068m ³

〈主な事業〉管渠施設整備事業として、汚水管(1,326m)と雨水管(110m)の新設を行います。
大谷川ポンプ場基本設計業務のほか、老朽施設の更新、地震対策整備事業を行います。

● 収益的収支

収入	支出	収支差額
14億2,221万円	13億6,076万円	6,145万円

● 資本的収支

収入	支出	収支差額
7億8,045万円	12億4,526万円	▲4億6,481万円

※各事業の資本的収支差額(不足額)は、消費税および地方消費税資本的収支調整額などで補てんする予定です。

【問い合わせ】上下水道局 企画総務課 ☎45-1787

投票 26投票所 7時～20時 ※入場券に記載している投票所にお越しください。

開票 市民体育館 21時20分～

期日前投票 投票日に仕事などで投票に行けない人は、ご利用ください。

期間 4/4(月)～4/9(土) [受付時間] 8時30分～20時

投票場所 市役所 1階市民ホール
入場券裏面の「期日前投票宣誓書」に記入することでスムーズに受付ができます。

投票することができる人

- ①平成16年4月11日までに生まれた日本国民の人
 - ②令和4年1月2日までに住民基本台帳に登録され、引き続き下松市に住んでいる人(転入の場合は、令和4年1月2日までに転入の届出をした人)
 - 入場券は、「郵便はがき」でひとり1枚お届けします。入場券は切らずに投票所へお持ちください。
- 投票する前に市外に転出した場合、入場券が届いても投票できません。投票当日に選挙人名簿に登録されていれば、入場券がなくても投票できますが、本人確認を容易に行うために忘れずに持参してください。



投票の方法

- 選挙人名簿との照合後、交付を受けた投票用紙に候補者名を一人記入してください。
代理投票、点字投票を希望する人は、投票所の係員に申し出てください。
- 投票所における新型コロナウイルス感染症予防対策にご協力ください。

不在者投票 **期間** 4/4(月)～4/9(土)

- 病院、老人ホームなどに入院・入所している人
不在者投票施設に指定された施設に限り、投票をすることができます。
施設に確認してください。
- 出張や里帰りなどで市外に滞在し、投票日までに帰ることができない人
滞在先の選挙管理委員会で投票することができます。投票用紙を滞在先にお送りしますので、下松市選挙管理委員会にお早めに請求してください。
- 重い障害などがあり「郵便等投票証明書」を持っている人
自宅などで投票し、郵送できます。投票用紙の請求期限は4月6日(水)です。
- 新型コロナウイルス感染症の患者など
宿泊施設に収容・隔離、外出自粛要請を受けた人は、自宅などで投票し、郵送できます。

選挙公報

このたびから、市の選挙(市議選・市長選)の選挙公報を発行・配布します(投票日前日までに自治会などを通じて配布予定)。また、市HPにも掲載します。ご自宅に届かない場合は、市役所、各出張所、公民館などにも配置しますのでご利用ください。

詳しくは、市HPをご確認ください。

問い合わせ:選挙管理委員会事務局(5階⑥番窓口) ☎45-1875

この選挙は、これからの下松市と私たちの身近な暮らしを任せる人を選ぶ大切な選挙です。

下松市議会議員一般選挙の投票日です

住民税非課税世帯などへの臨時特別給付金

新型コロナウイルス感染症の影響が長期化する中、生活・暮らしの支援を受けられるよう、1世帯当たり10万円の現金を支給します。

家計急変世帯に関する相談や書類の提出のため窓口にお越しの際は、電話で事前予約をしてください。

対 象	申請方法	申請期限
非課税世帯 令和3年12月10日時点で、世帯全員の令和3年度分の住民税均等割が非課税の世帯	支給対象の可能性のある世帯には、確認書類をお送りしています。 確認書の所定の欄にチェックし、署名のうえ、案内に同封した封筒で返送してください。 ※令和3年1月2日以降に下松市に転入した人は、申請が必要になる場合があります。	5月20日(金)
家計急変世帯 新型コロナウイルス感染症の影響により、令和3年1月以降の収入が減少し、上記の世帯と同様の事情にあると認められる世帯	申請が必要です。申請書に記入し、必要書類を添えて直接または、郵送で提出してください。 ※申請書は市役所、公民館などで取得できるほか、市HPからダウンロードできます。 必要書類の内容は、お問い合わせください。	9月30日(金)

※いずれも住民税が課税されている人の扶養親族等のみで構成する世帯を除きます。

問い合わせ 臨時特別給付金担当 ☎45-1896

困ったときには
すぐ相談!

消費生活情報

消費生活センター ☎44-0999 消費者ホットライン ☎188

百貨店をかたる偽通販サイトにだまされないで!



Q: ネットで「百貨店の閉店にあたり、高級腕時計を大幅な値引きで販売する」という広告を見て、通販サイトにアクセスすると100万円以上もする腕時計が3万円になっていました。大手百貨店なので信用して注文し、代金引換で支払いましたが、腕時計は動かず偽物でした。

A: 百貨店が、高級ブランド品を80~90%オフなどの大幅な割引価格で販売することは、通常ありません。偽サイトの可能性があります。百貨店のロゴマークや名称が表示されているからと言って本物だと思わず、サイト内の販売業者名称、所在地、電話番号などをよく確認しましょう。百貨店が注意喚起している場合もあります。

代金引換で支払って商品を受け取ると、あとで偽物だと分かって返金が困難です。支払方法が代金引換のみの通販サイトには注意が必要です。注文後に偽通販サイトだと気づいたら、代金を支払う前にキャンセルの連絡や受け取り拒否をしましょう。



令和4年

7月1日 採用

市職員募集



■ 申込締切 4月15日(金) ※当日必着

職 種	採用予定人員	受 験 資 格
保育士	2人程度	次の全ての要件を満たす人 ① 平成4年4月2日から平成12年4月1日までに生まれた人 ② 保育士資格を有する人

■ 受験案内・受験申込書の配布

- ・ 市役所 1階総合案内、総務課、各出張所で配布
- ・ 市HPでダウンロード

■ 問い合わせ 総務課人事係 (3階①番窓口) ☎ 45-1808

※受験資格、試験内容などの詳細は受験案内で確認してください。



狂犬病予防注射 と 犬の登録



登録済みの飼い犬については、案内ハガキをお送りしますので、当日**必ず持参**してください。

生後91日以上の子犬の登録(生涯1回)と狂犬病予防注射(年1回)は、法律によって義務付けられています。飼い犬の死亡や飼い主の情報に変更があった場合は、必ず届け出てください。

● 狂犬病予防注射の日程(雨天決行)

期日	地区	場 所	時 間
4/18 (月)	下松	新川公園	9:30~10:00
	豊井	半上公園	10:20~10:50
	下松	市民体育館第2駐車場	13:30~14:00
	久保	久保公民館駐車場	14:30~15:00
4/19 (火)	笠戸	本浦消防団機庫付近	9:30~9:50
		深浦公民館駐車場	10:20~10:40
	笠戸島公民館駐車場	11:00~11:20	
	米川	米川公民館駐車場	13:30~13:50
	米川	温見集会所駐車場	14:10~14:20
4/20 (水)	久保	山田公園	9:20~9:40
		東陽瀧ノ口公園	10:00~11:00
		切山公園	11:20~11:30
		下松スポーツ公園第4駐車場	13:20~14:10
		桃山第2公園	14:30~14:50
4/21 (木)	花岡	生野屋コミュニティー広場	9:30~10:20
		広石・新幹線下緑ヶ丘入口付近	10:50~11:30
4/22 (金)	末武	中村総合福祉センター駐車場	9:30~10:10
		西市公園	10:40~11:00
		末武公民館駐車場	13:20~14:00
4/23 (土)	花岡	市営花岡墓地駐車場	9:00~9:30
		全域	市役所正面玄関前
4/24 (日)	全域	市役所正面玄関前	9:00~11:00

※注射はどの会場でも受けることができます。
※花岡公民館は、講堂建替工事のため、実施しません。

● 料 金

◎注射のみ	3,050円
◎注射と登録	6,050円

※新規登録は、下の申請書に必要事項を記入し、切り取って当日持参してください。

● 注射時の注意事項

- 会場ではリードをつなぎ、首輪が抜けて犬が逃げないように対策をしてください。
- 飼い犬の体調が悪い場合は、事前にかかりつけの獣医師に相談してください。

※感染予防のため、会場ではマスクの着用と密の回避をお願いします。体調不良や発熱などの症状がある場合は、来場を控えてください。新型コロナウイルスの影響により、中止・延期する場合があります。

問い合わせ 環境推進課 ☎ 45-1826

令和4年度 犬の登録申請書

〈犬の名前〉	
〈犬の種類〉	〈犬の性別〉 オス・メス
〈犬の毛色〉	茶・白・黒・白茶・白黒・()
〈犬の生年月日〉	年 月 日
飼い主	ふりがな
	住所
市記入欄	登録番号 No. _____ 注射番号 No. _____ 予防注射実施日 令和4年 4 月 日

★ひなゆくスポーツ ☎41-2921



布バッグ

★国民宿舎大城 ☎52-0138



ストラップなど

くだまるが いっぱい!

下松市公式マスコット「くだまる」のデザインは、どなたでも利用が可能です。
商品やお店のPRなどにもぜひ、ご利用ください。

申請方法やデザインは市HPから
※個人でお楽しみいただく場合は、
申請不要です。



問い合わせ 地域政策課 ☎45-1802

★ザ・文具シネスエ ☎45-1131



エコバッグ・学習帳

★キッチン/アリス ☎080-4295-6772



バナナジュース

プロフィール

- 【出身地】はるかかなたの星
- 【誕生日】2019年3月20日
- 【好きな食べ物】笠戸ひらめ
- 【チャームポイント】ピンクのほっぺと星型のしっぽ

下松市公式YouTube
チャンネルでPR動画
などを公開しています。





カメラメモ

Camera Memo in Kudamatsu

“星ふるまち”くだまつの話題やイベントを紹介します。



抗菌スプレーの寄贈

日精(株)と日本ペイント・インダストリアルコーティングス(株)から、市内の小中学校に抗菌スプレー48本が寄贈されました。日精(株)の川畑淳一社長は、「新型コロナウイルス感染が広まって2年になるが、以前の生活に比べるとできないことがまだまだたくさんあり、日々の消毒作業など大変なことも多い。日頃お世話になっている市民のみなさんの役に立てばうれしい」と話してくれました。



吹奏楽のまちから2団体が全国大会へ

下松中学校吹奏楽部と下松市吹奏楽団が、第45回全日本アンサンブルコンテスト中国大会で金賞を受賞し、全国大会(3月、山形県)への出場権を獲得。同大会の全国大会出場は、市内の中学校として初、市吹奏楽団は2年連続の出場となります。下松中学校3年生の平野志音さんと海切志織さんは「コロナ禍の中、全体練習ができない日々が続いた中で結果が出せてうれしい。今まで支えてくれた人たちに感謝の気持ちを込めて、山形で下中のサウンドを響かせたい」と意気込みを語りました。



6年間、見守ってくださりありがとう

3月8日、シダレザクラの卒業記念植樹が豊井小学校の校庭で行われました。この植樹は、令和元年度より「コロナ禍の中、何か児童のために残してあげたい」と豊井地区自治会連合会長の清木健一さんら地域住民の協力により始まったものです。植樹後、卒業生一人一人から「6年間、野菜づくり、フィールドワークや米づくりなどたくさんの行事に協力いただきありがとうございました」など、地域住民に感謝の言葉を伝えていました。

スマホや
タブレット端末で

広報「潮騒」が無料で読めます!

無料のアプリ「マチイロ」で広報「潮騒」を配信しています。

最新号の発行日に
あわせて
配信します。

市公式サイト
の情報も
届きます。

ご利用方法

アプリをインストールし、「お住まいの地域」「性別」「年齢」を設定してください。

登録はこちらから▼

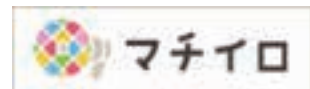

▲このロゴが目印

※アプリの画面には広告が掲載されます。

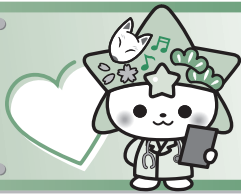

健康コーナー

健康増進課(保健センター内) ☎41-1234

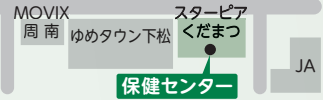

高齢者肺炎球菌ワクチン

【対象】今年度中に65・70・75・80・85・90・95・100歳になる人

※対象者には、4月初旬までに接種券をお送りします。

※平成26～30年度に定期接種として高齢者肺炎球菌感染症の予防接種を受けた人、これまでに肺炎球菌の予防接種(ニューモバックスNP)を接種したことがある人は対象外です。

【自己負担金】2,850円(生活保護受給者は無料) 【接種期限】令和5年3月31日

【接種方法】接種券、健康手帳または予防接種手帳を持参し、医療機関で接種してください。

市内の医療機関

医療機関名	所在地	電話	予約	医療機関名	所在地	電話	予約
浅上内科胃腸科医院	望町	44-2778	要	しげおか医院	大手町	41-1130	不要
阿部クリニック	出合	47-0001	要	しのはらクリニック	大手町	41-7700	要
石崎内科医院	駅南	45-5235	要	篠山医院	生野屋西	44-8034	要
上村内科クリニック	上栄町	41-1318	不要	周南記念病院	生野屋南	45-3330	要
岡藤内科医院	所田	44-1300	不要	周防医院	中市	41-0519	不要
荻野内科医院	東陽	46-3553	要	のだくりにつく	中央町	45-2100	要
笠戸クリニック	江の浦	52-0133	要	のはら消化器内科	望町	45-6777	要
かとう整形外科クリニック	瑞穂町	48-8155	要	野見山内科医院	美里町	41-2248	要
岸田内科クリニック	青柳	44-1171	要	花岡医院	東町	44-8227	不要
下松中央病院	古川町	41-3030	不要	秀浦医院	生野屋西	41-5225	要
下松病院	新川	41-2727	要	みずほ内科クリニック	瑞穂町	45-6161	要
くだまつ美里ハートクリニック	美里町	48-3310	要	みやもとクリニック	昭和通	45-0005	要
定金内科	南花岡	41-6555	要	山本医院	潮音町	41-0037	要
さんふらわあクリニック	琴平町	44-5678	要	米川診療所	下谷	53-0001 (米川公民館)	要

医療機関によって、接種期間が異なる場合があります。市外の医療機関で接種を希望する人は、お問い合わせください。

新型コロナウイルスワクチン 集団接種(追加接種)

【日時】4月15日(金)19時～20時15分
4月16日(土)13時30分～16時45分
4月17日(日)9時～12時15分

【場所】スターピア 3階
※予約時間に1階ハートフロアまでお越しください。

【対象】2回目接種から接種日当日に6カ月経過している18歳以上の人

【ワクチン】武田/モデルナ社製

【申込方法】コールセンター(☎45-0567)または、WEB予約にて

※コールセンターの受付時間は、平日9時～17時です。

【持参物】接種券一体型予診票、本人確認書類

血圧・食塩が気になる人へ

尿による塩分摂取量の推定検査を行います。事前に窓口にお申し込みください。

【日時】4月8日(金)9時～10時
【場所】保健センター 【対象】20歳以上
【費用】100円

ストレス相談(無料)

【日時】5月12日(木)13時30分～15時30分
【場所】保健センター

【対象】精神科・心療内科に通院したことがない人
【申込方法】5月6日(金)までに電話にて

もの忘れ相談

保健師による個別相談です(随時受付)。必要に応じて脳機能テストを実施します。



食生活改善推進員 募集!!



食生活改善推進員（ヘルスマイト）をご存じですか。ヘルスマイトは、「私達の健康は私達の手で」をスローガンに健康、栄養の最新情報を学び、自分や家族だけでなく、地域の中で食事を通じた健康づくりを推進するボランティアです。

- 健康な食生活って?
- 料理がうまくできない
- 子どもや家族の食事が気になる

などでお悩みの人は、食生活改善推進員養成講座を受けて仲間と一緒に活動しましょう。

4つの活動

- ① 健康づくりのための食生活講習会
乳幼児から高齢者まで幅広い世代を対象とした教室
- ② 食育の推進活動
地産地消の推進、学校などでの食育普及活動
- ③ イベントへの協力
福祉健康まつり、市民ウォーキング大会などでの「星の子スープ」提供
- ④ 市の保健事業への協力
母親学級、離乳食教室、若い世代の健康教室など

養成講座

1	6月29日(水)	9時～12時	開講式
2	7月6日(水)	9時～13時	国民・県民の食生活、食品衛生
3	9月7日(水)	9時～14時30分	生活習慣病予防、献立の立て方
4	9月20日(火)	9時～14時30分	ライフステージ別の食育、食事バランスガイド
5	10月3日(月)	9時～14時30分	休養・こころの健康づくり
6	10月26日(水)	9時～14時30分	身体活動・運動、ヘルスマイト交流会
7	11月7日(月)	9時～13時	閉講式

【場 所】保健センター

【対 象】市内在住の20歳～70歳

※講座を5回以上受講し、受講後は、ヘルスマイトとしてボランティア活動に参加できる人

【定 員】20人

【費 用】2,400円(6回分の調理実習実費)

【申込方法】6月6日(月)までに電話または、窓口にて

【持参物】筆記用具、電卓、調理実習時はエプロン、三角巾



問い合わせ
市立図書館
☎41-0093

一般

カウンセラーが悩み解決!
SNSコミュニケーション

日本能力協会マネジメンツ・カウンセラー
浮世満理子 著



今や私たちの生活に必要な不可欠となったSNS。気軽に使える便利なものだからこそ、SNSと上手に付き合う方法を知っておきたいですね。自分の心を守り、相手を傷つけないコミュニケーションについて、一緒に考えてみましょう。

児童

君色パレット
ちょっと気になるあの人

戸森じゅん ほか / 著
佳奈 / 絵
岩崎書店



春は新しい年度、新しい生活がはじまって、新しい人にもたくさん出会う季節。そこで、ちょっと気になる人に出会うかもしれません。自分とは違う人、少し変わった人…どんな人に出会えるか、楽しみにさせてきますね。

絵本

ねこいる!

たなかひかる / 作
ポプラ社



いろんなところにねこいる! ここに、ねこいる? どこに、ねこいる? よく見ないと、ねこいるかわからないよ。パン屋さんのパン、女の子のリコーダー、…ほんとうにねこいる? えほんのひょうしやうらびょうしにも、ねこいる…?!



略字一覧	
問……問い合わせ先	申……申込方法
時……日時・期間	締……締め切り
場……場所	持……持ってくるもの
対……対象	☑……メールアドレス
内……内容	手……手話通訳
定……定員	要……要約筆記
¥……料金・費用	

お知らせ

固定資産税の縦覧

問・場 税務課固定資産税係(1階④番窓口) ☎45-1816

令和4年度分の土地・家屋価格等縦覧帳簿の縦覧を行います。自分の資産とほかの資産を比較して、評価額が適正か確認することができます。(無料)

登録された土地・家屋の価格に不服がある場合、市固定資産評価審査委員会(☎45-1807)に審査の申し出ができます。申出期間は、4月1日(金)から納税通知書到達後3カ月以内です。

時 4月1日(金)～5月31日(火)

対 市内に固定資産(土地・家屋)を所有している納税者、納税管理人、納税者の委任を受けた人(委任状が必要です)

持 本人確認書類(納税通知書、マイナンバーカード、運転免許証、保険証など)

基礎年金番号通知書の発行

問 徳山年金事務所 ☎0834-31-2152

基礎年金番号を確認する書類が、年金手帳から基礎年金番号通知書に変わります。

対 ①新たに年金制度に加入する人
②年金手帳を紛失したなど再発行を希望する人

※既に年金手帳をお持ちの人には通知書を発行しませんので、大切に年金手帳を保管してください。

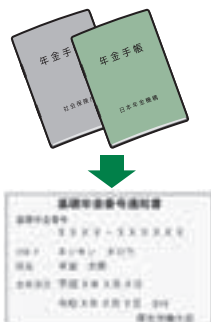

児童扶養手当の支給

問 子育て支援課(1階⑩番窓口) ☎45-1873

【支払月】奇数月(前月分までの2カ月分を指定口座に振り込みます)

【4月以降の改定額(月額)】

	全部支給	一部支給
本 体 額	43,070円	10,160～43,060円
第2子加算額	10,170円	5,090～10,160円
第3子以降加算額	6,100円	3,050～6,090円

手当受給者のうち、次に当てはまる人は受給資格がなくなりますので、必ず届出をしてください。届け出が遅れたり、しなかったりすると、その間の手当を返還していただきます。不正に受給した場合は、懲役または罰金に処せられます。

- 父または、母が婚姻したとき(内縁関係、同居、事実上の婚姻関係と同様の状態を含む)
- 対象児童を監護、養育しなくなったとき(児童の施設入所・里親委託・婚姻を含む)
- 児童が父または母の配偶者と生計を同じくするようになったとき
- そのほか、受給要件に該当しなくなったとき

特別児童扶養手当などの改定

問 福祉支援課(1階⑫番窓口) ☎45-1835

【4月以降の改定額(月額)】

	改定前	改定後
特別児童扶養手当(1級)	52,500円	52,400円
特別児童扶養手当(2級)	34,970円	34,900円
特別障害者手当	27,350円	27,300円
障害児福祉手当	14,880円	14,850円

国民年金の学生納付特例制度

問 保険年金課年金係(1階⑦番窓口) ☎45-1824

保険料の納付が困難な学生は、在学期間の納付を猶予することができます。この期間は老齢基礎年金を受け取るために必要な期間に算入されますが、受給額には反映されません。

適用期間

申請した年度の4月から翌年3月までのうち、申請した期間

必要書類

本人確認書類(運転免許証など、年金手帳、学生証のコピーまたは在学証明書)

※前年度にこの制度を利用し、引き続き在学している人には、4月上旬以降に申請書をお送りします。

後期高齢者医療保険料率の改定と保険料額の通知

問 山口県後期高齢者医療広域連合 ☎083-921-7111
保険年金課(1階⑧番窓口) ☎45-1823

対 後期高齢者医療制度に加入する被保険者

【保険料率(令和4・5年度)】

被保険者均等割額 53,417円

所得割率 10.34%

※保険料(一人当たり)の上限額は66万円

今年度の保険料額決定通知書と納入通知書を7月中旬にお送りします。納付方法や納期限は、通知書に記載しますのでご確認ください。

市民武道館の供用中止

問 地域交流課 ☎45-1820

施設の老朽化のため、4月1日から当面の間、武道館の貸し出しを中止します。柔道場の代替施設として、地域交流センターやまももホール内に柔道畳を整備しました。ご不便をおかけしますが、ご理解とご協力をお願いします。施設利用の申し込みは、地域交流センター（☎45-4100）にお問い合わせください。

周南都市計画道路の変更に関する素案の縦覧・説明会・公聴会

問 県都市計画課 ☎083-933-3733
都市政策課（2階①番窓口）
☎45-1861

周南都市計画道路「国道山手線」「妙見通線」の変更に関する素案の縦覧・説明会・公聴会を開催します。

【素案の縦覧】

時 4月19日（火）～5月13日（金）

場 都市政策課（2階①番窓口）、県都市計画課（山口市滝町）、県周南土木建築事務所（周南市毛利町）

【説明会】

時 4月27日（水）14時～、19時～

場 ほしらんど

【公聴会】

時 5月13日（金）14時～

※公述の申出がない場合は開催しません。

場 ほしらんど

申 「公述申出書」（任意様式）に、意見の要旨、理由、住所、氏名、電話番号を記入し、下記窓口に持参、または郵送にて、県知事宛てに提出してください。

〒753-8501 山口市滝町1番1号
山口県都市計画課

締 5月6日（金）（当日消印有効）

祝日のごみ収集

問 環境推進課 ☎45-1829

4月29日は、西地区の「燃やす袋ごみ」を収集します。家庭ごみ収集カレンダーをよく確認して朝8時30分までに出して下さい。東地区のごみ収集はありません。

市役所組織改正のお知らせ

問 総務課人事係 ☎45-1712

更なる施策の推進を図るため、令和4年4月から市の組織を次のとおり再編します。

● 企画財政部

目的 公共施設総合管理計画に基づく公共施設の総合的管理の推進。

- ・財政課内に「施設マネジメント室」を新設します。
- ・契約監理課契約管財係を財政課施設マネジメント室に統合します。
- ・契約監理課を「技術監理課」に改称します。

● 健康福祉部

目的 介護予防事業との連携強化による地域包括ケアシステム構築のさらなる推進。

- ・長寿社会課の地域包括ケア推進室を同課内「長寿支援係」に統合します。

● 建設部

目的 豊井地区まちづくり整備事業の推進。

- ・都市整備課を再編し、「都市政策課」と「市街地整備課」を新設します。
- ・都市政策課に「都市計画係」と「公園緑化係」を設置します。
- ・市街地整備課に「管理係」と「技術係」を設置します。

● 教育委員会

目的 GIGAスクール構想の実現に向けたICT教育の充実を図る。

- ・学校教育課内に「ICT教育推進室」を新設します。

● 消防本部

目的 災害事象が複雑多様化に対応するため、消防署における現場指揮本部機能の充実を図る。

- ・消防署内に「指揮支援係」を新設します。

大気に関する注意情報

問 環境推進課 ☎45-1826

PM2.5の注意喚起や光化学オキシダントの注意報など、「山口県大気情報ポータルサイト」でお知らせしています。



注意報発令時などの行動目安

- 屋外で長時間の激しい運動を控える。
- 不要不急の外出をさける。
- 屋内換気や窓の開閉を最小限にする。
- 呼吸器系や循環器系疾患のある人、小児、高齢者などは、体調に応じてより慎重に行動する。

高齢ドライバーの皆さんへ

問 警察本部運転免許課
☎083-973-2900

5月13日より、信号無視や速度超過など一定の違反がある高齢者は、新たに運転技能検査を受ける必要があります。検査に合格できないと免許更新ができません。

対 運転免許更新時に75歳以上の人

※免許更新前に「運転技能検査」と記載されたハガキが届きます。

4月6日～15日は 春の全国交通安全運動

問 生活安全課 ☎45-1828

春は、新入生の不慣れな登下校やレジャーの活発化から交通事故の増加が懸念されます。期間中は、次の項目を重点に安全運転を心掛けましょう。

- 子どもを始めとする歩行者の安全確保
- 歩行者保護や飲酒運転根絶等の安全運転意識の向上
- 自転車の交通ルール遵守の徹底と安全確保
- 横断歩道における歩行者優先の徹底（県重点）

放置自転車などの撤去

問 土木課 ☎45-1850

春の全国交通安全運動にあわせて、駅周辺に放置されている自転車などの撤去を行います。自転車は、長期間駅駐輪場などに放置せず、適切に管理してください。



夜間納税相談窓口のご案内

問・場 税務課収納対策室(1階①番窓口) ☎45-1817

仕事などの都合で、市役所開庁時間に市税の納付や納税相談をすることが困難な人は、夜間納税相談窓口をご利用ください。

時 4月28日(木)、5月31日(火)、6月30日(木) 20時まで

※17時30分以降は、西側玄関(守衛室側)からお入りください。

農業に関する補助制度

問 農林水産課(4階④番窓口) ☎45-1844

農業に必要な経費を補助します。いずれも令和4年度内に購入および、事業を完了する必要があります。

●有害鳥獣防除柵の購入費用

対 市内耕作地(条件あり)

補助率 資材費の1/2(1年度間につき上限10万円)

●パイプハウス、雨除けハウス設置に係る費用

対 市内で耕作し、在住する販売農家

補助率 資材費の1/4(上限20万円)

●暗きょ排水の整備費用

対 市内で耕作し、在住する販売農家

補助率 掘削費や資材費の1/3(上限10万円)

●荒廃農地の再生費用

対 農業振興地域内の荒廃農地の耕作権を有してから1年以内に申請し、当該農地を再生し、5年以上耕作する人

補助額 1アール当たり2,500円

●農業用機械の購入費用

対 100万円以上(消費税込)の農業用機械を購入し、5年以上利用する人

※市内作付面積に要件あり

補助率 購入経費の5%(1機械当たり上限10万円)

井戸水で公共下水道を利用している皆さんへ

問 上下水道局料金センター(上下水道局1階) ☎45-1883

井戸水を使用し、下水道を利用している場合は、「6.6㎡×世帯人数」で1カ月当たりの下水道使用量を算定します。料金は、過去にさかのぼって精算できません。世帯の人数に異動が生じたときは、連絡してください。井戸水の使用人数確認調査を定期的に行っています。

山口県知事選挙 投票開票結果(2月6日執行)

問 選挙管理委員会事務局 ☎45-1875

当日有権者数

46,681人(男 22,629人 女 24,052人)

開票状況(届出順)

千葉 まり	1,706
村岡 嗣政	13,679
無効投票数	102
投票総数	15,487

投票率 33.18%

家庭用小型合併処理浄化槽設置費用の補助

問 下水道課(上下水道局2階②番窓口) ☎45-1859

下水道事業認可区域外の地域と認可区域内のうち市が指定する地域で、専用住宅に設置する10人槽以下の小型合併浄化槽の設置と、それに伴う既設単独浄化槽の撤去する際に補助制度を利用できます。

人槽区分	補助金上限額(変更になる場合があります)				既存単独処理浄化槽の撤去費用
	通常型	高度処理型			
		窒素またはリン除去型	BOD除去型	窒素およびリン除去型	
5人槽	332,000円	444,000円	489,000円	528,000円	90,000円
7人槽	414,000円	486,000円	654,000円	693,000円	
10人槽	548,000円	583,000円	903,000円	963,000円	

※詳しい補助の要件と対象地域はお問い合わせください。

●浄化槽設置に伴う水洗便所改造資金の融資あっせん制度

【条件】①専用住宅の所有者または所有者の同意を得た使用者

②市税およびし尿処理手数料を滞納していないこと

③償還金の弁済能力があること

④連帯保証人を有すること

※新築は除く

【あっせん額】 5～60万円(無利子融資)

恋路クリーンセンター排ガス等測定結果

測定項目	12月測定値	1月測定値	自主規制値
ばいじん(g/m ³ N)	0.005未満	0.004未満	0.02
塩化水素(ppm)	0.4未満	1.1	20
硫酸化物(ppm)	0.5未満	0.5未満	20
窒素酸化物(ppm)	94	17	100
ダイオキシン類濃度(ng-TEQ/m ³ N) 1号炉		0.0000040	0.1

測定項目	1月測定値
可燃物(%)	86.9
不燃物(%)	0.3
プラスチック(%)	12.8
合計(%)	100.0

水分を含んだ重量の割合



募集

林業即戦力短期育成塾

問 県森林企画課 ☎083-933-3460

時 5月17日(火)～10月17日(月)のうち、55日間

場 県林業指導センター(山口市)ほか

対 山林での作業が可能な原則18歳以上45歳未満で、研修後は県内の林業事業体などへ就業すること

内 林業の基礎知識、木材生産に必要な資格の取得、高性能林業機械などの基本操作の研修

定 10人

※書類審査、面接あり。研修期間中は月額12万5千円の給付金を支給(諸要件あり)

申 県HPでダウンロードした書類に必要事項を記入し提出

締 4月27日(水)

自衛官など

問 自衛隊周南地域事務所
☎0834-31-7097

【採用種目】

- ① 幹部候補生(一般・歯科・薬剤科)
- ② 一般曹候補生

【応募資格】

- ① 一般・大卒程度試験 22歳以上26歳未満、修士課程修了者は28歳未満
院卒者試験 修士課程修了者で20歳以上28歳未満
歯科・専門の大学卒で20歳以上30歳未満
薬剤科・専門の大学卒で20歳以上28歳未満
※いずれも見込含
- ② 18歳以上33歳未満

締 ①6月16日(木) ②5月10日(火)



相談

司法書士無料電話相談会

時 4月2日(土) 10時～15時

相談受付電話番号 0120-003-821

内 多重債務、相続、空き家問題



講座・教室

手話奉仕員養成講座

問 福祉支援課(1階②番窓口)
☎45-1835 FAX 41-6220

時 5月14日～12月3日の土曜日(全24回) 18時30分～21時30分

場 ほしらんどまたは、末武公民館

対 市内在住の人

定 10人程度

¥ 4,000円(テキスト代)

締 4月28日(木)

先輩ママとの子育て勉強会(春夏コース)

問 福祉支援課(1階②番窓口)
☎45-1835 FAX 41-6220
✉ fukushien@city.kudamatsu.lg.jp

時 5月20日、6月17日、7月15日、9月16日、10月28日(全5回)
9時45分～11時45分

場 ほしらんど

対 おおむね2歳半以上の子との意思疎通や関わり方に悩んでいる保護者、視覚支援に関心のある人

内 DVD視聴、先輩ママ体験談、支援ツールの活用例紹介など

定 20人

申 市HPからダウンロードした申込書をFAX、メールまたは電話にて

締 5月13日(金)



催し

第76回下松駅伝競走大会 in 米泉湖

問 下松駅伝競走大会実行委員会事務局(地域交流課内) ☎45-1820

1月に開催予定だった大会を延期して実施するものです。

大会関係者以外は、米泉湖ビッグウィング前に入場できません。

ご来場の際は指定の駐車場を利用し、必ずマスクを着用してください。また、37.5℃以上の発熱のある人、体調の優れない人は来場をご遠慮ください。

時 4月17日(日) 9時スタート(雨天中止)

場 米泉湖周辺(米泉湖周回コース)
米泉湖ビッグウィング前スタート・ゴール(5区間、計約24km)

参加チーム数 30チーム(予定)

交通規制

県道下松鹿野線(走路区間のみ)は8時55分から約15分間、市道は8時50分から12時まで、車両通行を規制します。通行車両などの徐行、待機をお願いする場合があります。ご理解、ご協力をお願いします。

大会に関する最新情報は市HPでご確認ください。



下松市民謡曲・仕舞発表会

問 市文化協会謡曲連盟 吉本さん
☎43-1299

時 4月16日(土) 開演13:30

場 スターピア 展示ホール

内 市文化協会謡曲連盟の加盟団体による発表会

¥ 無料

新型コロナウイルス感染症の影響により広報に掲載した内容に変更が生じる可能性があります。

あらかじめ、ご了承ください。

星ふるまのデータ(2月末現在)

●人口と世帯(前月比)

総人口 57,277(-7)

男 28,147(-12)

女 29,130(+5)

世帯数 26,551(-11)

●火災発生・救急車出動累計(前年比)

火災発生件数 5(-1)

救急車出動件数 433(+63)

●交通事故累計(前年比)

人身事故発生件数 18(-3)

死者数 0(±0)

負傷者数 22(±0)

4月 星ふるまちのカレンダー

2022 APRIL

1 金

2 土

水・下水道 梅山水道工業所 ☎41-1041

3 日

- プチ海の駅 (9:00~11:00・栽培漁業センター)
- 献血〈400ml限定〉
(10:00~12:00/13:15~16:00・サンリブ下松)
- 内科 休日診療所 (中央町) ☎41-7799
- 外科 のだくりにつく (中央町) ☎45-2100
- 歯科 和田歯科医院 (せせらぎ町) ☎44-1110
- 水・下水道 森田設備工業 ☎43-0628

4 月

5 火

6 水

- 心配ごと相談 (13:00~16:00・下松福祉センター)

7 木

- いきいき健康教室
(9:30~10:45・勤労者総合福祉センター)

8 金

9 土

水・下水道 国益建設 ☎41-0177

10 日

- 献血〈400ml限定〉
(10:00~12:00/13:15~16:00・サンリブ下松)
- 内科 休日診療所 (中央町) ☎41-7799
- 外科 山下ウィメンズクリニック (瑞穂町) ☎48-0211
- 歯科 ふじもと歯科クリニック (琴平町) ☎48-7068
- 水・下水道 竹本工務店 ☎41-0338

11 月

12 火

- 育児相談【要予約 ☎41-1234】
(9:30~11:00/13:30~14:30・保健センター)

13 水

- 育児相談【要予約 ☎41-1234】
(9:30~11:00/13:30~14:30・保健センター)
- 小物づくり教室
(13:00~15:00・勤労者総合福祉センター)
- 心配ごと相談 (13:00~16:00・下松福祉センター)

14 木

- 人権相談 (13:00~16:00・市役所1階102会議室)

15 金

- 休日診療所と在宅当番医の受付時間は、9:00～11:30、13:00～16:30、休日歯科診療は9:00～12:00です。外科系当番医を受診する場合は、必ず事前に電話などで確認をしてください。
- 献血は、天候などにより変更・中止になる場合があります。ご了承ください。
- 育児相談、離乳食教室は前月1日から予約を受け付けます。離乳食教室は、生後4～6カ月児が対象です(奇数月開催、各回定員12組)。

16 土

水・下水道 キハラ建設 ☎46-0581

17 日

- プチ海の駅 (9:00～11:00・栽培漁業センター)
- 下松駅伝競走大会 in 米泉湖 (9:00～)
- **内科** 休日診療所 (中央町) ☎41-7799
- **外科** くだまつ眼科 (西柳) ☎48-2222
- **歯科** 原野歯科医院 (殿ヶ浴) ☎41-6212
- **水・下水道** タイセイ ☎44-2578

18 月

19 火

20 水

- 下松市シルバー人材センター入会説明会 (10:00～12:00・勤労者総合福祉センター)
- 心配ごと相談 (13:00～16:00・下松福祉センター)

21 木

- 行政相談 (13:00～16:00・下松福祉センター)

22 金

23 土

水・下水道 森田設備工業 ☎43-0628

24 日

- 献血 (400ml限定)
(10:00～12:00/13:15～16:00・ゆめタウン下松)
- **内科** 休日診療所 (中央町) ☎41-7799
- **外科** 山下脳神経外科クリニック (望町) ☎45-1577
- **水・下水道** 新ホーム ☎48-8000

25 月

26 火

- 行政書士無料相談会【要予約 ☎43-9516】
(13:00～16:00・ほしらんど)

27 水

- 徳山年金事務所出張年金相談【要予約 ☎0834(31)2152】
(9:30～12:00/13:00～15:30・市役所1階⑦番窓口)
- 心配ごと相談 (13:00～16:00・下松福祉センター)

28 木

- 人権相談 (13:00～16:00・市役所1階102会議室)
- 納税相談窓口 (～20:00・市役所1階①番窓口)

29 祝 (昭和の日)

- **内科** 休日診療所 (中央町) ☎41-7799
- **外科** ほりいけ耳鼻咽喉科 (せせらぎ町) ☎48-8755
- **水・下水道** 国益建設 ☎41-0177

30 土

水・下水道 竹本工務店 ☎41-0338

ATM廃止(市役所1階)のお知らせ

問 (株)山口銀行下松支店 ☎41-0003

市役所庁舎1階に設置しているATMの営業は、3月31日をもって終了しました。

農業公園

農業体験

(前期)

参加募集

体験コース	日時	定員	参加料(1組)
夏野菜づくり 	5月14日(土)	15組	1,000円
さつまいもづくり 	5月下旬(土)	20組	1,000円
梅の収穫 	6月(土) ※日にち未定	10組	kg/時価
竹細工づくり 	7月30日(土)	5組	500円

開始時間は、いずれも9時です。対象は、市内在住者に限ります(1組5人まで)。

申込方法

申込書を郵送、FAXまたは、メールで提出してください。

※参加申込書は、市HPからダウンロードまたは、各公民館などで取得できます。



その他

- 夏野菜、さつまいもづくりは、指定日に苗の植付けを行い、収穫、草抜きなどの管理は個別に行っていただきます。
- 梅の収穫は、実の生育状況により中止になる場合があります。
- 新型コロナウイルス感染症の拡大状況や天候不良などにより、内容を変更する場合があります。

申込締切

4月15日(金) ※申込者多数の場合は、抽選

問い合わせ

〒744-0051 下松市来巻601-2 下松市農業公園
☎・FAX 46-0069 ✉NOGYO6012@outlook.jp
農林水産課(4階④番窓口)
☎45-1844 FAX 45-1849 ✉nourin@city.kudamatsu.lg.jp



▼ 有料広告 掲載の申し込みは、(株)アドワン☎0833-48-9781まで。広告の内容は、直接広告主にお問い合わせください

医学博士 薬劑師 監修 『免疫力を高める』ヨガスタジオ 病気の予防にも!
経験豊富なスタッフがあなたの美と健康をサポートします。

ホット 汗をかきやすい環境で行う人気のヨガです。ヨガ(コース)やさしいヨガ、リラクゼーションヨガ、ベーシックヨガ、パワーヨガ

常温 初心者のヨガ、バレエ・ダンス(4/29~開催)スタジオ また、貸スタジオとしてもご利用可能です。

病気の予防や体質改善に
身体を深部からじっくり温める「インディバ」や体質に合わせた種類の材料を用いて経皮吸収させる「ピオスチーム」もぜひご体験ください。

ご予約は電話にて
0833-74-5070(9時~18時まで)
〒743-0023 山口県光市光ヶ丘3-1

eight STUDIO
produced by 東洋企画

EXISLAND デザイン コンテスト 連続受賞

圧倒的提案力 豊富な実績 直接取引で安価に

新型 コロナウイルス 対策済

年中無休 あたたかい食事と笑顔をお届けします!

高齢者向け配食サービス

お1人暮らしの方も安心。安否確認も致します。
日替わりメニューで栄養バランスのとれたお食事をご自宅までお届け!
週に1回からでもお届けします

主食(ご飯) 粥・おかず(普通) 刻み 極刻み ミキサー より選択できます

詳細はお問い合わせください

配達可能地域 株式会社 メディス 岩国支店
下松市・岩国市(一部地域を除く) 岩国市御庄4丁目106-7 ☎0120-46-0142

インテリアだけでなく // **エクステリア**にこだわろう!

EXISLAND デザイン コンテスト 連続受賞

圧倒的提案力 豊富な実績 直接取引で安価に

エクステリアって?
エクステリアとは空間や環境のこと。門、車庫、アプローチ、垣根、物置、植栽などの外構を利用し、便利で素敵な住空間をデザインします。

ぜひ、当社のようなお庭の専門店にご相談ください。

周南造園 株式会社 ☎0833-47-2500
下松市大字 切山306番4

特選墓石 自社加工・自社施工 安心の一貫体制

墓地情報 スマホで検索 コチラから▶

金子石材株式会社

TEL/0833-41-2022
山口県下松市美里町4丁目6番29号(本社展示場)

県内最大級! 大型展示場 常時60基展示!! 見積無料