

潮騒

2022

No.1534

12

Contents [目次]

【トピックス】

- ・令和3年度 決算と財政状況 …… 02
- ・飲食店応援！
デジタルスタンプラリー …… 05

【健康コーナー】

- ・2月4日はサタデーケンシン …… 06

【カラーページ】

- ・きつねの嫁入り …… 08

【星の掲示板】 …… 10

●お知らせ

- ・電力・ガス・食料品等
価格高騰緊急支援給付金

●催し

- ・農業公園 年末朝市
- ・WE LOVE くだまつフェスタ2022



表紙紹介

平成28年より整備を進めてきた道路(234m)が完成し、開通式が行われました。関係者によるテープカットに続き、近隣の保育施設、愛隣幼児学園園児による「くだまるのうた」ダンスの披露が行われ、式典に華を添えてくれました。

決算と財政状況

歳入

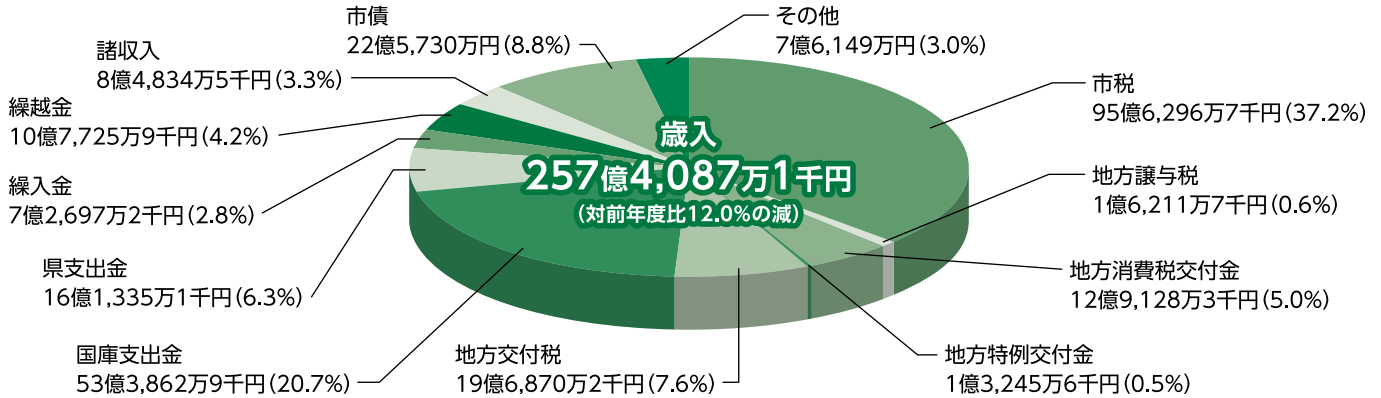

歳出

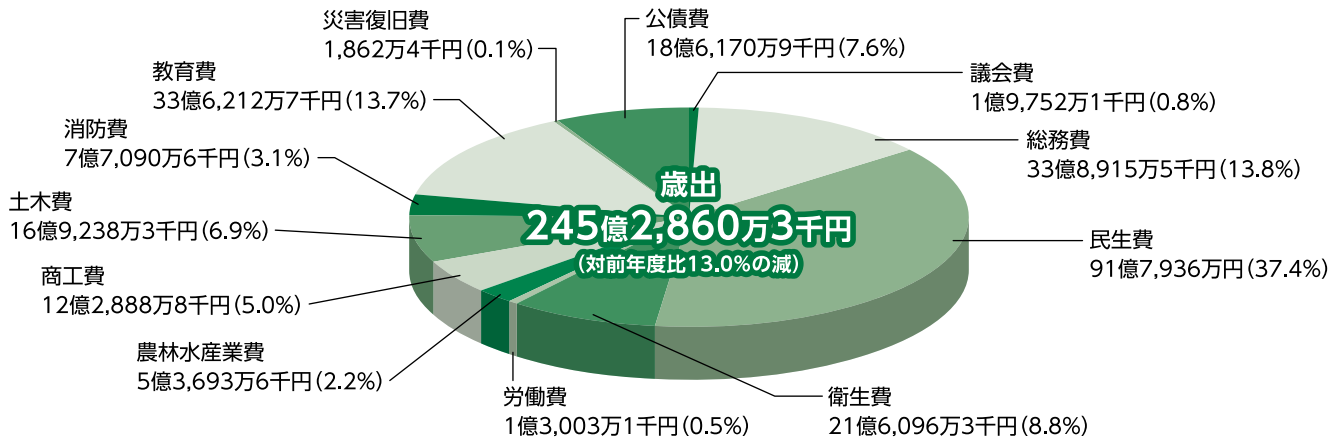

主な事業

民生費	
福祉医療費	4億84万7千円
住民税非課税世帯等に対する臨時特別給付金給付事業	3億400万6千円
私立保育所保育実施費	10億146万9千円
児童扶養手当	1億8,157万8千円
児童手当	9億7,221万5千円
子育て世帯への臨時特別給付金給付事業	9億2,612万2千円
衛生費	
妊婦・乳幼児等の母子保健対策事業	8,894万9千円
検診等の成人保健対策事業	7,065万5千円
予防接種等の感染症予防対策事業	2億2,625万円
新型コロナウイルスワクチン接種事業	3億605万円
廃棄物収集運搬業務委託	2億4,333万3千円

土木費	
道路橋りょう新設改良事業	3億4,430万4千円
街路事業	1億9,865万4千円
豊井地区まちづくり整備事業	1億336万5千円
旗岡市営住宅建設事業	4,840万8千円
教育費	
私立幼稚園施設型給付	5億8,614万1千円
学校ICT環境整備事業	6,835万2千円
下松小学校建設事業	4億1,327万円
災害復旧費	
農林水産施設災害復旧	497万2千円
土木施設災害復旧	1,365万2千円

一般会計の形式収支(歳入-歳出)は12億1,226万8千円です。

形式収支から翌年度に繰り越すべき財源1億5,570万4千円を除いた実質収支は、10億5,656万4千円の黒字となりました。

用語の説明や詳細は、市HPでご確認ください。

下松市 決算

検索

特別会計決算の概要

特別会計名	歳入(A)	歳出(B)	形式収支(A-B)
国民健康保険	56億2,562万4千円	50億8,328万4千円	5億4,234万円
介護保険	54億759万8千円	52億3,202万7千円	1億7,557万1千円
後期高齢者医療	10億789万6千円	9億7,664万1千円	3,125万5千円
国民宿舎	2億9,059万5千円	2億9,059万5千円	0円
合計	123億3,171万3千円	115億8,254万7千円	7億4,916万6千円

いずれも、次年度繰越金はありません。

後期高齢者医療の実質収支は保険料のため、翌年度に後期高齢者医療広域連合に納めます。

財産の状況

		令和3年度	令和2年度	増減
行政財産	土地	1,557,226㎡	1,576,556㎡	△ 19,330㎡
	建物	182,462㎡	187,581㎡	△ 5,119㎡
普通財産	土地	14,797,641㎡	14,779,757㎡	17,884㎡
	(うち山林)	14,621,788㎡	14,621,788㎡	0㎡
	建物	10,029㎡	5,439㎡	4,590㎡
立木		242,146㎡	238,916㎡	3,230㎡
物権(地上権)		2,271㎡	2,271㎡	0㎡
無体財産権(著作権)		9件	7件	2件
出資による権利	出資金	13億4,302万4千円	13億4,302万4千円	0円
	出捐金	3億8,432万9千円	3億9,432万9千円	△ 1,000万円
債権		6億465万5千円	5億3,366万3千円	7,099万2千円
基金		66億3,801万3千円	58億3,019万8千円	8億781万5千円
	市民1人当たり※	115,972円	101,889円	14,083円

※基金総額を当該年度末現在の人口で割ったもの(令和4年3月末現在の人口:57,238人)

市債残高

一般会計	233億7,629万7千円	国民宿舎特別会計	16億7,558万6千円
------	---------------	----------	--------------

財政状況

本市の財政状況を示す各種指標は次のとおりです。()内は前年度の値

● 財政指標

経常収支比率 89.5% (97.8%) …… 数値が高いほど財政の硬直化が進んでいるといえます。

財政力指数 0.870 (0.895) …… 数値が高いほど財政力が強く、1を超えると交付税不交付団体となります。

● 健全化判断比率

実質公債費比率 4.1% (3.5%) …… 標準財政規模に対する、当該年度中の元利償還金などの負担比率で3か年の平均値を表します。(早期健全化基準値は25%です)

将来負担比率 21.6% (30.1%) …… 標準財政規模に対する、将来負担すべき実質的な負債(借入金の返済)の比率を表します。(早期健全化基準値は350%です)

・実質赤字比率および連結実質赤字比率は、実質収支が黒字のためいずれも数値がありません。

【問い合わせ】 財政課 ☎45-1811

令和3年度

上下水道事業決算

令和3年度の下松市水道事業などの決算をお知らせします

水道事業

損益計算書

収益
13億3,430万9千円
費用
11億4,885万5千円
純利益
1億8,545万4千円

貸借対照表

科目	金額	科目	金額
固定資産	139億4,937万3千円	固定負債	30億5,481万9千円
流動資産	18億6,518万3千円	(うち企業債)	(27億5,439万3千円)
(うち現金預金)	(16億4,415万1千円)	流動負債	5億2,909万9千円
		(うち企業債)	(2億1,652万円)
		繰延収益	36億3,370万8千円
		資本金	79億6,469万4千円
		剰余金	6億3,223万6千円
資産合計	158億1,455万6千円	負債資本合計	158億1,455万6千円

工業用水道事業

損益計算書

収益
1億8,847万7千円
費用
1億7,940万4千円
純利益
907万3千円

貸借対照表

科目	金額	科目	金額
固定資産	4億5,013万9千円	固定負債	5,468万2千円
流動資産	5億4,008万円	(うち企業債)	-
(うち現金預金)	(5億2,275万1千円)	流動負債	945万1千円
		(うち企業債)	-
		繰延収益	3,905万3千円
		資本金	6億4,237万5千円
		剰余金	2億4,465万8千円
資産合計	9億9,021万9千円	負債資本合計	9億9,021万9千円

簡易水道事業

損益計算書

収益
1,770万8千円
費用
1,770万8千円
純利益
0円

貸借対照表

科目	金額	科目	金額
固定資産	1億8,003万1千円	固定負債	1億154万9千円
流動資産	5,079万4千円	(うち企業債)	(9,927万7千円)
(うち現金預金)	(4,380万6千円)	流動負債	1,134万8千円
		(うち企業債)	(887万9千円)
		繰延収益	1,477万2千円
		資本金	9,104万4千円
		剰余金	1,211万2千円
資産合計	2億3,082万5千円	負債資本合計	2億3,082万5千円

公共下水道事業

損益計算書

収益
12億7,589万3千円
費用
12億4,799万7千円
純利益
2,789万6千円

貸借対照表

科目	金額	科目	金額
固定資産	181億7,309万1千円	固定負債	61億3,080万2千円
流動資産	10億3,050万7千円	(うち企業債)	(60億5,144万2千円)
(うち現金預金)	(8億6,566万1千円)	流動負債	6億8,355万5千円
		(うち企業債)	(3億4,594万4千円)
		繰延収益	88億4,229万9千円
		資本金	33億1,437万4千円
		剰余金	2億3,256万8千円
資産合計	192億359万8千円	負債資本合計	192億359万8千円

いずれの事業も一時借入金は0円です。

水道管の耐震化率

【水道事業】水道管総延長(295,847m)の13.2%、基幹管路(13,281m)の22.2%
【簡易水道事業】水道管総延長(6,026m)の65.0%

問い合わせ: 上下水道局企画総務課 ☎45-1787

コロナに負けない! 下松のお店応援プロジェクト

飲食店応援!

第2弾

デジタル
スタンプラリー

市内の飲食店を周遊して、
クーポン券をGET!

期間 **12/1(木) ~ 令和5年1/31(火)**

◆参加方法

- ① 登録飲食店で500円以上の飲食をする
- ② 店舗にある二次元コードをスマートフォンで読み取り、スタンプをゲットする
- ③ スマートフォンで専用の応募フォームから応募する

※登録飲食店は、下松商工会議所HPで確認してください。
※スタンプは最大18個まで取得可能です。

特典内容

- 500円飲食クーポン券(スタンプ2個ごと)
- クーポン券は、登録飲食店で使用できます。
- クーポン券の使用期限は、令和5年2月28日です。

先着
3,000枚

【問い合わせ】下松商工会議所 ☎41-1070

年末年始のごみ収集など

●家庭ごみ

	26(月)	27(火)	28(水)	29(木)	30(金)	12/31(土) ~1/3(火)	1/4(水)
東地区	燃やす袋ごみ	びん・かん類	可燃系資源	燃やす袋ごみ	×	×	ペットボトル 金属類
西地区	大型可燃ごみ 小型家電品	燃やす袋ごみ	ペットボトル その他プラ	×	燃やす袋ごみ	×	可燃系資源

●直接搬入

ごみの重量に応じて処理手数料がかかります。

えこぱーくへの搬入は、市が発行する許可証が必要です。搬入日に市窓口で搬入車両、搬入物の確認を受けてください。

	種別	26(月)	27(火)	28(水)	29(木)	30(金)	12/31(土) ~1/3(火)	1/4(水)
恋路クリーンセンター ☎43-2636	可燃ごみ	○	○	○	○ 16時まで	○ 16時まで	×	○
えこぱーく ☎0820-48-2442	不燃ごみ	○	○	○	×	×	×	○

●町内清掃のごみ収集

年内の収集は12月18日(日)実施分までとなります。12月16日(金)までに市窓口または、各出張所に申請してください。

●し尿の収集

12月31日(土)~1月3日(火)の収集は行いません。次のとおり収集日を変更します。

変更前	変更後
1月2日(月)	→ 12月29日(木)
1月3日(火)	→ 12月30日(金)

12月29日(木)・30日(金)の臨時くみ取りは行いません。
年末年始の臨時くみ取りを希望する場合は、12月15日(木)までに申し込んでください。

【問い合わせ】環境推進課(2階⑦番窓口) ☎45-1829

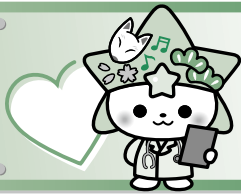

健康コーナー

健康増進課 (保健センター内) ☎41-1234

MOVIX
周南

スターピア
ゆめタウン下松
くだまつ

保健センター

JA

2月4日(土)は サタデーケンシン!

まだ、今年度の特定健診・がん検診を受けていない人は、この機会に受診しませんか?

申し込み受付 12月1日(木)～9日(金) 健康増進課へ電話または、窓口にて

場所 保健センター

種別	時間	定員	対象	料金 ()は70歳以上の人など												
胃がん	8:30～10:30	50人	50歳以上(※1)	1,200円(500円)												
国保特定健診(※2) 肺・大腸がん	8:30～11:30	100人	<table border="1"> <tr> <td>特定</td> <td>40歳以上の国保加入者</td> </tr> <tr> <td>肺</td> <td>40歳以上</td> </tr> <tr> <td>大腸</td> <td>40歳以上</td> </tr> </table>	特定	40歳以上の国保加入者	肺	40歳以上	大腸	40歳以上	<table border="1"> <tr> <td>特定</td> <td>無料</td> </tr> <tr> <td>肺</td> <td>500円(300円)</td> </tr> <tr> <td>大腸</td> <td>500円(200円)</td> </tr> </table>	特定	無料	肺	500円(300円)	大腸	500円(200円)
特定	40歳以上の国保加入者															
肺	40歳以上															
大腸	40歳以上															
特定	無料															
肺	500円(300円)															
大腸	500円(200円)															
乳がん	13:30～15:30	30人	40歳以上(※1)	1,800円(500円)												
子宮がん	13:40～14:40	45人	20歳以上(※1)	800円(500円)												

※1 令和3・4年度未受診の人。

※2 希望者は、前立腺がん検診(50歳以上)と肝炎ウイルス検査を当日受診できます(有料)。

集団大腸がん検診

便潜血検査です。容器は2月6日(月)までに郵送します。

【日時】2月13日(月)9時～10時

【場所】保健センター

【対象】40歳以上

【費用】500円(70歳以上の人などは200円)

【定員】90人

【申込方法】電話または、窓口にて

血圧・食塩が気になる人へ

尿による塩分摂取量の推定検査です。容器は申込時にお渡します。

【日時】12月9日(金)9時～10時

【場所】保健センター 【対象】20歳以上

【費用】100円

【申込方法】窓口にて

ストレス相談

【日時】1月5日(木)13時30分～15時30分

【場所】保健センター

【費用】なし

【対象】精神科・心療内科に通院したことがない人

【内容】臨床心理士による相談

【申込方法】12月28日(水)までに電話にて(要予約)

食生活健康相談

【日時】随時

【場所】保健センター

【対象】食生活の改善が必要と思う人や栄養バランスが気になる人とその家族

※医療機関にかかっている人はお断りする場合があります。

【申込方法】電話または、窓口にて(要予約)



不妊・不育症治療費の助成

申請期限にご注意ください。対象は、いずれも市内に居住する法律上の夫婦です。

①～④は周南健康福祉センターへの申請も可能です。

① 一般不妊治療費

対象費用	医療保険適用の不妊治療費の自己負担分
助成金額	年度当たり3万円以内
助成期間	通算5年 ※3年目以降は医師が必要と判断した人に限ります。
申請期限	令和4年度中の治療費は令和5年3月末

② 人工授精費

対象費用	医療保険適用の人工授精費の自己負担分
助成金額	年度当たり9千円以内
助成期間	通算5年 ※3年目以降は医師が必要と判断した人に限ります。
申請期限	令和4年度中の治療費は令和5年3月末

③ 特定不妊治療費（経過措置：治療期間の初日が令和4年3月31日以前で、今年度中に1回の治療が終了したもの）

対象費用	体外受精・顕微授精（医療保険適用外） ※特定不妊治療指定医療機関による治療に限ります。
助成金額	治療1回につき30万円（治療内容により10万円）以内
助成回数	1回（現行制度による上限回数を超える場合は対象外）
申請期限	治療が終了した日の属する年度内

④ 男性不妊治療費の助成（経過措置：治療期間の初日が令和4年3月31日以前で、今年度中に1回の治療が終了したもの）

対象費用	特定不妊治療の一環として行う採精手術（医療保険適用外）
助成金額	治療1回につき30万円以内
助成回数	1回（現行制度による上限回数を超える場合と、凍結杯移植の際の治療は対象外）

⑤ 不育症治療費

対象費用	医療保険の適用に関わらず、医師が不育症と認め治療に要した費用
助成金額・期間	1年度1回20万円以内（通算5年）
申請期限	治療が終了した日の属する年度内

今月の
おすすめ

図書館

問い合わせ
市立図書館
☎41-0093

一般

おいしい絵本レシピ



野口 真紀／著
福音館書店

本の中に出てくる料理や食材をテーマにしたレシピが紹介されています。物語に入り込んだ気持ちで作って食べれば、いつもの食卓が、いつもより豊かに感じられるかも。

児童

そうなのよ



内田 麟太郎／文
高畠 純／絵
絵本館

カバは頭から木がにょきにょき生えてきた。「な、なんで？」とカバが驚いて木に聞くと「なんとなく」と木はこたえた。理由がなくなっただけいい。「なんとなく」のきもち、大切にしていきたいですね。

絵本

ひよこどこどこ



やまだ だり／作
講談社

ひよこ どこどこ、ひよこ ここ！ いくつかずさんでしまうような、リズムミカルなことばといっしょに、かくれているひよこをみつけよう。カラフルな絵がかわいいえほんです。

3年ぶりの賑わい

稲穂祭



快晴の秋晴れとなった11月3日、花岡地区で稲穂祭が行われました。コロナ禍の2年間、境内で神事のみを行っていましたが、今年は地域のみこしやきつねの嫁入りの行列も行われ、花岡のまちに3年ぶりの賑わいが戻りました。



くだまつ

塵芥選術

市指定の燃やすごみ袋にバイオマスプラスチックを使用します！

バイオマスプラスチックは、植物などの再生可能な有機資源素材です。

素材の一部が変わるのは、「燃やすごみ袋」の大、中、小サイズです。その他のごみ袋の材質は変わりません。また、従来素材のごみ袋も引き続き使用できます。

新しい燃やすごみ袋の持ち手部分に「バイオマスマーク」を記載しています。



このマークが目印

バイオマスマーク



下松市の燃やすごみ袋には、サトウキビやトウモロコシなどの、植物由来原料が10%配合されています。

販売時期 販売店の在庫状況により、随時販売を開始します。価格の変更はありません。

問い合わせ：環境推進課 ☎45-1829

まちかどメモ

“星ふるまち” くだまつの話題やイベントを紹介します。



10/21(金)

明治安田生命保険相互会社より寄附金をいただきました。同社の地域づくり貢献事業として今年で3回目となる「私の地元応援募金」。今回の寄附金は、子育て支援や福祉事業などに活用させていただきます。



10/23(日)

県ハンドボール協会が第47回日本ハンドボールリーグ下松大会女子リーグをトラックワンアリーナで開催。イズミメイプルレッズ(広島県)と三重バイオレットアイリス(三重県)の1戦が行われました。



11/2(水)

現在、再整備を進めている恋ヶ浜緑地公園は、あらゆる人が親しめる公園に生まれ変わる予定です。同公園の遊具選定のため、11月の1カ月間、地域交流センターに障害の有無にかかわらず楽しめる遊具が設置されました。



11/4(金)

マックスバリュ西日本㈱より、「下松市こども未来WAON」寄附金をいただきました。寄附金は児童センター「わかば」に設置する人工芝など4点のほか、3歳児健康診査時に使用する屈折検査機器の購入に充てさせていただきました。



11/4(金)

下松小学校吹奏楽部が第41回全日本小学生バンドフェスティバルに出場。同部初となる全国大会に向けた市長報告会では、徳永杏香さん(6年)が「その場で音楽を作ることにかけてがんばりたい」と目標を語りました。



11/8(火)

高円宮杯第74回全日本中学校英語弁論大会決勝に出場する末武中学校2年の吉田理紗さんが、市長を訪問。自らの吃音をテーマにしたといい、「出場が決まった時は記憶がないくらい嬉しかった。同じ悩みがある人の力になるスピーチがしたい」と話してくれました。

登録お願ひします

くだまつメール

防災・気象情報、緊急情報のほか、市からのお知らせをメールで配信するサービスです。

登録方法



- ① kudamaru.kudamatsu-city@raidan3.ktaiwork.jpに空メールを送信
 - ② 受信したメールに記載されたURLにアクセス
 - ③ 画面の案内に沿って、登録情報を入力
- ★登録が完了したら確認メールが送信されます



@Kudamatsu1939



下松市公式チャンネル



下松市長のくだまつ日記



@mayor.of.kudamatsucity





略字一覧	
問……問い合わせ先	申……申込方法
時……日時・期間	締……締め切り
場……場所	持……持ってくるもの
対……対象	☑……メールアドレス
内……内容	手……手話通訳
定……定員	要……要約筆記
¥……料金・費用	

お知らせ

新型コロナウイルスワクチンの接種はお早めに

問 ワクチンコールセンター
☎45-0567

1・2回目接種用のワクチン供給が年内で終了します。また、オミクロン株対応型も今年度中に接種が終了する可能性があります。接種を希望する人は、可能な限り年内に接種を済ませましょう。

場 市内医療機関、下松市地域交流センター集団接種会場、周南総合庁舎

※1・2回目の人は市内の医療機関のみ接種可能です。

対 ●1・2回目接種を終了していない人
●1・2回目を接種した人で、最後の接種から3か月が経過した人のうち、これまで1度もオミクロン株対応ワクチンを接種していない人(オミクロン株対応ワクチンの接種は1回限り)

¥ 無料

申 コールセンターまたは医療機関に電話もしくは市WEB予約サイトから

持 接種券一体型予診票(1・2回目はシールタイプ、3回目はピンク色、4回目は緑色、5回目は黄色)、身分証明書(マイナンバーカード、運転免許証、健康保険証など)

家庭用食用廃油の回収

問 下松消費者連絡会事務局(生活安全課内) ☎45-1827

時 12月9日(金) 9時～11時
持参した容器は必ず持ち帰ってください。

場 市役所グリーンプラザ横、各出張所、末武公民館、豊井公民館、東陽コミュニティセンター、原田酒店(本浦)

電力・ガス・食料品等 価格高騰緊急支援給付金

問 緊急支援給付金担当(4階特設窓口)
☎45-1896

価格高騰による負担増対策として、住民税非課税世帯などへの給付金を支給します。

対 ① 令和4年9月30日において世帯全員の令和4年度分の住民税均等割が非課税の世帯

※住民税が課税されている人の扶養親族等のみからなる世帯を除く

② 家計の急変により収入が減少し、①の世帯と同様の事情にあると認められる世帯

申 ① 対象となる可能性がある世帯には、確認書類をお送りします。内容を確認の上、返送してください。

※令和4年1月2日以降に下松市に転入した人など申請が必要な場合があります。

② 申請書に必要な書類を添えて直接または、郵送により提出してください。

※申請書は市HPからダウンロードまたは、市窓口、各公民館で取得してください。

※市窓口に相談や書類を提出する際は、事前予約が必要です。

締 令和5年1月31日(火)

国保税の納付額証明書の送付

問 税務課庶務係(1階②番窓口)
☎45-1814

所得税の確定申告などで使用する国民健康保険税納付額証明書を令和5年1月中旬に送付します。早めに必要な場合は、お問い合わせください。

窓口で交付を受ける場合は、マイナンバーカードや運転免許証などの本人確認証が必要です。代理人が請求する場合は、本人の委任状が必要です。

電話で納付額をお知らせすることはできません。

対 令和4年1月1日から令和4年12月31日までに国民健康保険税を納付した人

令和4年度 下松市芸術文化表彰

問 生涯学習振興課 ☎45-1870

◆芸術文化功労賞

【文芸(俳句)】清木 崇

【謡曲】吉本 健一

【詩吟】高木 克己

【音楽】中村 眞理

◆芸術文化振興奨励賞

【絵画】河谷 千穂

※敬称略

令和5・6年度 競争入札参加資格審査

問 技術監理課(3階⑥番窓口) ☎45-1813
周南地区衛生施設組合 ☎43-2636

令和5・6年度に行う建設工事、測量・建設コンサルタント等、物品製造等の競争入札に参加するために必要な資格審査の申請を受け付けます。申請書類などは、直接各申請先に問い合わせるか、各HPをご確認ください。

入札実施機関	申請先
市・上下水道局	技術監理課
周南地区衛生施設組合	周南地区衛生施設組合

申 原則郵送。直接持参の場合、その場での提出書類の確認は行いません。

※郵送申請で受付確認の送付が必要な場合は、ハガキまたは切手を貼った封筒に返信先を記入し、同封してください。

【受付期間】 令和5年1月10日(火)～2月10日(金)

就学援助(新入学学用品費)の申請

問 学校教育課(5階④番窓口)
☎45-1868

経済的な理由で、学校の給食費など就学に必要な費用の負担が困難な家庭に費用の一部を補助します。

【受付期間】

令和5年1月6日(金)～1月31日(火)

対 令和5年度に小・中学校に入学する児童・生徒の保護者

持 振込先口座番号が分かるもの。令和4年1月1日時点で下松市に住所のない人は、令和4年度所得課税証明書

【支給額】

新小学校1年生……54,060円

新中学校1年生……60,000円

国民年金保険料の産前産後期間免除制度

問 保険年金課年金係(1階⑦番窓口)
☎45-1824

産前産後期間(出産予定日または出産日が属する月の前月から4カ月間)の保険料が免除されます。

※多胎妊娠の場合は、出産予定日または出産日が属する月の3カ月前から6カ月間です。

また、免除期間は老齢基礎年金の支給額に反映されます。なお、ここでいう出産は妊娠85日(4カ月)以上の分娩をいいます。(早産、死産、流産および人工妊娠中絶も含む)

【届出期間】 出産予定日の6カ月前から

対 第1号被保険者で出産日が平成31年2月1日以降の人

持 ● 基礎年金番号のわかるもの(年金手帳など)

● 本人確認書類(免許証など)

● 母子健康手帳

年末特別警戒巡回

問 消防本部 ☎45-0119

年末の火災予防啓発のため、次の日程で巡回広報します。

女性分団 12月18日(日) 10時～12時

消防署 12月25日(日) 15時～17時

消防団 12月29日(木)、30日(金)
19時～22時

消費税のインボイス制度が始まります!

問 軽減・インボイスコールセンター
☎0120-205-553

令和5年10月からインボイス制度が始まります。インボイス発行事業者となるためには、令和5年3月31日までに登録申請が必要です。登録の手続きは、e-Taxをご利用ください。

詳しくは、国税庁HP「インボイス制度特設サイト」を確認ください。

コールセンターの受付時間は、土日祝を除く9時から17時までです。

● インボイスとは?

正確な適用税率や消費税額などを売手が、買手に伝えるものです。区分記載請求書に「登録番号」や「適用税率」、「税率ごとに区分した消費税額」などの記載を追加したものをいいます。

● インボイス制度とは?

売手であるインボイス発行事業者は、取引相手(買手)から求められたときは、インボイスを交付しなければなりません。買手は原則として、仕入税額控除の適用を受けるために、交付を受けたインボイスの保存が必要となります。



凍結防止剤の散布にご協力ください

問 土木課 ☎45-1850

路面凍結に備えて、12月から3月までの間、坂道や橋などの凍結しやすい場所に凍結防止剤(塩化カルシウム)を設置しています。地域のみなさんも路面凍結の恐れがあるときは、散布にご協力ください。

● 確実に凍結が見込まれるとき以外は散布を控えてください。散布し過ぎると逆に滑りやすくなることがあります。

● 凍結防止剤は塩分を含むため、コンクリート製品(溝蓋など)や金属製品(グレーティングや自動車など)は劣化し、植物は枯れる恐れがあります。自動車などに付着した場合は水で洗浄してください。

● ゴム手袋などを使用し、皮膚に付着した場合は水で洗い流してください。目に入った場合はよく水で洗い流し、専門医を受診してください。

※主要な市道の一部は、市が散布します。

年末年始の交通安全県民運動

問 生活安全課 ☎45-1828

年末年始は社会経済活動が活発になり、帰省に伴い人の動きも広範囲になるため交通量が増加します。また、忘年会や新年会などで飲酒の機会も多くなることから、飲酒運転に起因する重大事故の発生が懸念されます。

12月10日～1月3日の期間中は、次の項目を重点に安全運転を心掛けましょう。

● 子どもと高齢者をはじめとする歩行者の安全確保

● 夕暮れ時と夜間の歩行者事故などの防止および飲酒運転の根絶

● 自転車の交通ルール遵守の徹底

● 横断歩道における歩行者優先の徹底

恋路クリーンセンター排ガス等測定結果

大気質	測定項目	8月測定値	9月測定値	自主規制値	ごみ質	測定項目	9月測定値
	ばいじん(g/m ³ N)	0.0009未満	0.001未満	0.02		可燃物(%)	83.4
	塩化水素(ppm)	1.3	0.62	20		不燃物(%)	0.7
	硫酸化物(ppm)	2	1未満	20		プラスチック(%)	15.9
	窒素酸化物(ppm)	23	55	100		合計(%)	100.0

水分を含んだ重量の割合

「誰か」のことじゃない

問 人権推進課(1階⑭番窓口)
☎45-1763

12月4日～10日は人権週間です。「人権」とは、「全ての人々が生命と自由を確保し、それぞれの幸福を追求する権利」であり、誰にとっても身近で大切なものです。しかし、いじめや虐待、偏見や差別など、個々の人権が脅かされる様々な問題が存在しています。これらは決して自分以外の「誰かのこと」、「自分には関係のないこと」ではありません。人権問題を自分や自分の身近な人の問題として捉え、互いに人権を尊重し合うことの大切さを認識し、他人の人権にも配慮した行動をとることができるよう心掛けていきましょう。

次のとおり人権相談所を開設しています。心配事や困りごとなど、お気軽にご相談ください。

常設人権相談所

問・場 山口地方務局周南支局(周陽)
☎0834-28-0244

時 8時30分～17時15分(土日祝を除く)

特設人権相談所

時 毎月第2・4木曜日(祝日の場合は直近の開庁日)、13時～16時

場 市役所1階102会議室



募集

令和5年度

会計年度任用職員登録者

問 総務課(3階①番窓口) ☎45-1808

市の機関・施設で勤務することを希望する人は登録が必要です。申込書に必要事項を記入の上、持参または郵送してください。資格が必要な職種は、資格証の写しも併せて提出してください。

【職種】

一般事務職、社会福祉士、介護支援専門員、看護師、保健師など

【受付期間】

12月1日(木)～12月23日(金)

【採用方法】書類審査および面接

募集案内・申込書は窓口または、市HPよりダウンロードしてください。

学校給食用物資納入業者

問 小学校給食センター ☎48-9409
中学校給食センター ☎43-7705

令和5・6年度の学校給食用物資の納入を行う業者を募集します。

【分類】

- ①肉類 ②野菜類 ③果物類 ④卵類
⑤一般物資 ⑥こんにゃく類 ⑦練製品 ⑧豆腐類

【申込資格】

市内に本社または支店・営業所などがあり、次の条件にすべて適合すること。
※市内で調達できない物資を除く

- 経営状態、信用度、衛生状態、供給能力(1日平均小学校3,500食、中学校1,700食)の基準を満たすこと。
- 学校給食食材納入仕様書の規格に適合した食材の提供が可能であること。

【申請期間】

令和5年1月5日(木)～1月31日(火)

※小・中学校両方の給食センターに登録を希望する場合は、それぞれのセンターに申請書を提出してください。

【納入期間】

令和5年4月から令和7年3月まで

古地図を片手に花岡を歩こう

問 下松市観光協会案内所
☎45-6911

門前宿場町として栄えた花岡を訪ねます。日本一の破邪の御太刀も特別に見学できます!

時 12月11日(日) 10時～12時

※次回は3月開催予定です。

場 花岡公民館前 集合

御茶屋跡、多宝塔、花岡八幡宮など

定 10人

¥ 400円(保険代など)

申 電話にて

締 12月4日(日)

持 飲料、タオルなど

ファミリーサポートセンター提供会員

問 ファミリーサポートセンター
☎45-5550

忙しい保護者に代わって、子どもの送迎や預かりをする提供会員を募集しています。ぜひご登録ください!

対 市内在住で子どもが好きな人。資格・経験・性別は問いません。

申 顔写真(免許証用のサイズ3cm×2.4cm)を持参し、直接センターへ。

徳山漁港(居守)プレジャーボート用浮棧橋利用希望者

問 山口県漁業協同組合周南統括支店
☎0834-21-0273

対 中型(幅3メートル以下) 抽選による

¥ 78,000/年(利用料)

締 12月16日(金)

【利用開始】令和5年1月以降

ものづくりのまち くだまつ 就職フェア

問 ハローワーク下松 ☎41-0870
産業振興課 ☎45-1745

時 令和5年1月27日(金)

13時30分～15時30分

※ハローワーク(全国どこでも可)への求職登録が必要です。(事前登録可)

場 ほしらんど

対 ①製造関係企業での就職を希望する一般求職者

②令和5年3月に大学・短大・高専・専修学校などを卒業予定の学生

内 採用担当者との面談など

持 面接を希望する場合は、履歴書など

自衛官

問 自衛隊周南地域事務所
☎0834-31-7097

【募集項目】

- ①陸上自衛隊高等工科学校
②自衛官候補生

【応募資格】

- ①15歳以上17歳未満の男子
②18歳以上33歳未満

【受付期間】

- ①令和5年1月6日(金)
②12月1日(木)



相談

弁護士無料法律相談

問 生活安全課(1階⑨番窓口)
☎45-1827

時 12月21日(水)

13時30分～16時30分

場 ほしらんど

定 9人(要予約、申込順)

※相談は同一年度内に、1人1回限り

申 12月14日(水)から電話、窓口にて



講座・教室

仕事も育児も叶えたいあなたのための両立応援セミナー

問 人権推進課男女共同参画室

☎45-1825

✉ jinken@city.kudamatsu.lg.jp

育児と仕事の両立を目指したいけど、そもそも「両立できている」ってどんな状態？ 両立するために必要な力って何だろう？ “あなたにとっての”両立を考え、ワクワクする人生をデザインするためのセミナーです。

【講師】林田 香織さん

(ワンダライフLLP代表)

時 ①オンライン ※zoom使用

12月16日(金) 14時～16時

②YouTube配信

12月23日(金)～令和5年1月11日(水)

対 育休からの復帰、再就職を目指す女性、復職後に両立を模索中の女性などテーマに関心のある人

定 ①20人(申込順) ②なし

申 右の申込フォームから



締 ①12月8日(木)

②12月15日(木)

しめ縄づくり

問 笠戸島公民館 ☎52-0015

時 12月17日(土) 10時～12時

場 笠戸島公民館大会議室

定 20組(30人程度、申込順)

¥ 無料

申 12月2日(金)

10時から電話または、窓口にて

職業訓練「PCワーク科」

問 ハローワーク下松 ☎41-0870

時 令和5年2月24日(金)～6月23日(金)

9時35分～15時30分(土日祝休み)

場 下松商工会議所

対 離職者

内 取得可能資格：Word、Excel、全経簿記、秘書検定など

【申込期間】

12月22日(木)～令和5年1月30日(月)

¥ 無料

ぜひ受講をご検討ください。

ミニミニ門松づくり体験

問 下松市林業研究会事務局(農林水産課内) ☎45-1845 FAX 45-1849

✉ nourin@city.kudamatsu.lg.jp

時 12月24日(土)

13時30分～(1時間程度)

場 米泉湖ビッグウイング(野外音楽ステージ)

対 市内在住の人

定 10組程度(申込順)

¥ 1対 1,000円

申 電話、FAXまたはメールにて

締 12月16日(金)



催し

農業公園 年末朝市

問 市農業公園 ☎46-0069

農林水産課 ☎45-1844

時 12月24日(土)

8時30分～(売り切れ次第終了)

雨天の場合も開催します。

場 農業公園

内 野菜、焼肉のたれ、にんにく味噌、しめ縄飾り、ミニ門松などの販売

持 買い物袋

玉鶴芸能の日

問・場 下松老人福祉会館「玉鶴」

☎43-8486

時 12月21日(水) 11時～

内 真山龍太郎と仲良しこよしの演芸会
来場者に粗品を進呈します。

WE LOVE くだまつフェスタ 2022

問 下松タウンセンター街づくり委員会

☎45-1100

期間中は、下松市の「住みよさ」「ものづくり」関連の展示・企画のほか、天王森古墳「大刀形埴輪」出土関連の展示・ワークショップが行われます。

時 12月1日(木)～12月11日(日)

場 キラル(下松タウンセンター)

内 星プラザの逸品が当たる！クイズラリー、ウインターマルシェなど

スターピアくだまつ

下松市出身のピアニスト

森永康夫ピアノリサイタル

～第6回 ふるさとコンサート～

問 ☎41-6800

公演日 12月4日(日)

13時15分開場 14時開演

会場 展示ホール

入場料 自由席 一般/2,500円

高校生以下/1,000円

●演奏曲目

ショパン：ノクターン 第8番 変二長調

スクリャービン：幻想曲 口短調

ストラヴィンスキー：イタリア組曲(チェロ&ピアノ版)

●第2部

チェロ奏者 ユーラとデュオ

※スターピア会員割引 300円

※3歳未満の入場はお断りします。

※新型コロナウイルス感染症防止対策への協力をお願いします。

プレイガイド

スターピアくだまつ/

周南市文化会館/光

市民ホール/防府ア

スピラート/山口市

民会館



新型コロナウイルス感染症の影響により広報に掲載した内容に変更が生じる可能性があります。あらかじめ、ご了承ください。

星ふるまのちのデータ(10月末現在)

●人口と世帯(前月比)

総人口 57,190(+19)

男 28,182(+9)

女 29,008(+10)

世帯数 26,786(+37)

●火災発生・救急車出動累計(前年比)

火災発生件数 20(+3)

救急車出動件数 2,298(+321)

●交通事故累計(前年比)

人身事故発生件数 75(-24)

死者数 0(±0)

負傷者数 91(-25)

12月 2022 DECEMBER 星ふるまちのカレンダー

1 木

- いきいき健康教室
(9:30~10:45・勤労者総合福祉センター)

2 金

3 土

- 水・下水道 新ホーム ☎48-8000

4 日

- まるごと笠戸島 (10:00~15:00・栽培漁業センター)
- 周南おもちゃ病院 (13:30~15:30・ほしらんど)
- 内科 休日診療所 (中央町) ☎41-7799
- 外科 かのう歯科・耳鼻咽喉科クリニック (北斗町) ☎44-7075
- 歯科 白倉歯科医院 (西市東) ☎41-0319
- 水・下水道 ニチリン ☎46-3377

5 月

6 火

7 水

- 心配ごと相談 (13:00~16:00・下松福祉センター)
- マイナンバーカード延長窓口
(~19:00・市役所1階(5M)番窓口)

8 木

- 人権相談 (13:00~16:00・市役所1階102会議室)

9 金

- 家庭用食用廃油の回収
(9:00~11:00・市役所グリーンプラザほか)

10 土

- マイナンバーカード休日窓口
(9:00~12:00・市役所1階(5M)番窓口)
- としょかんおはなし会 (11:00~11:30・市立図書館)
- 水・下水道 竹安工事 ☎41-1850

11 日

- 献血 (400ml限定)
(10:00~12:00/13:15~16:00・サンリブ下松)
- 内科 休日診療所 (中央町) ☎41-7799
- 外科 松野整形外科医院 (藤光町) ☎41-3123
- 歯科 福永歯科クリニック (駅南) ☎41-0968
- 水・下水道 梅山水道工業所 ☎41-1041

12 月

13 火

- 育児相談【要予約 ☎41-1234】
(9:30~11:00/13:30~14:30・保健センター)

14 水

- 育児相談【要予約 ☎41-1234】
(9:30~11:00/13:30~14:30・保健センター)
- 心配ごと相談 (13:00~16:00・下松福祉センター)

15 木

- おひざにだっこのおはなし会
(11:00~11:30・市立図書館)
- 行政相談 (13:00~16:00・下松福祉センター)

16 金

17 土

- 水・下水道 岩崎水道ポンプ店 ☎41-0714

- 休日診療所と在宅当番医の受付時間は、9:00～11:30、13:00～16:30、休日歯科診療は9:00～12:00です。外科系当番医を受診する場合は、必ず事前に電話などで確認をしてください。
- 献血は、天候などにより変更・中止になる場合があります。ご了承ください。
- 育児相談、離乳食教室は前月1日から予約を受け付けます。離乳食教室は、生後4～6カ月児が対象です(奇数月開催、各回定員12組)。

18日

- プチ海の駅 (9:00～・栽培漁業センター) 売り切れ次第、終了
- 女性分団年末特別警戒巡回 (10:00～12:00・市内各地)
- 献血〈400ml限定〉 (10:00～12:00/13:15～16:00・ゆめタウン下松)
- **内科** 休日診療所 (中央町) ☎41-7799
- **外科** 梶原眼科医院 (大手町) ☎41-0644
- **水・下水道** 国益建設 ☎41-0177

19日

20日

21日

- 防災ラジオ試験放送 (9:45～)
- 弁護士無料法律相談【要予約 ☎45-1827】 (13:30～16:30・ほしらんど)
- 下松市シルバー人材センター入会説明会 (10:00～12:00・勤労者総合福祉センター)
- 心配ごと相談 (13:00～16:00・下松福祉センター)
- マイナンバーカード延長窓口 (～19:00・市役所1階⑤M番窓口)

22日

- 人権相談 (13:00～16:00・市役所1階102会議室)

23日

24日

- 農業公園 年末朝市 (8:30～・農業公園)
- **水・下水道** ニチリン ☎46-3377

25日

- 献血〈400ml限定〉 (10:00～12:00/13:15～16:00・サンリブ下松)
- 消防署年末特別警戒巡回 (15:00～17:00・市内各地)
- **内科** 休日診療所 (中央町) ☎41-7799
- **外科** 小林耳鼻咽喉科医院 (北斗町) ☎41-0134
- **歯科** 花田歯科医院 (栄町) ☎41-5050
- **水・下水道** キハラ建設 ☎46-0581

26日

27日

- 納税相談窓口 (～20:00・市役所1階①番窓口)

28日

- 徳山年金事務所出張年金相談【要予約 ☎0834(31)2152】 (9:30～12:00/13:00～15:30・市役所1階⑦番窓口)
- 心配ごと相談 (13:00～16:00・下松福祉センター)

29日

- 消防団年末特別警戒巡回 (19:00～22:00・市内各地)

30日

- 献血〈400ml限定〉 (10:00～12:00/13:15～16:00・サンリブ下松)
- 消防団年末特別警戒巡回 (19:00～22:00・市内各地)

31日

- **内科** 休日診療所 (中央町) ☎41-7799
- **外科** 周南眼科 (中央町) ☎44-3443
- **水・下水道** 梅山水道工業所 ☎41-1041

年末年始の12/29～1/3は
市役所の業務をお休みします

緊急連絡先 ☎45-1700 (代表)

～笑顔が笑顔を呼び、笑顔があふれるまちづくり～

第20回 笑顔の写真コンテスト

📷 入賞作品 😊

応募総数195作品の中から最優秀賞と入賞作品を紹介します。

応募作品の
展示

期間 **12.3(土)▶12.20(火)**
9時▶22時

場所 **ほしりんど**

あふれる笑顔賞

黄色いお花に囲まれて満面の笑顔



武居 明子さん

最優秀賞



天高く泳げ～!

大西 汐美さん

大空を気持ち良さをやうに泳ぐこいのぼりのように、のびのびとたくましく、大きく成長してね。

親子の絆賞



にこにこの木

藤井 知佳さん

▼ 有料広告 掲載の申し込みは、(株)ジチタイアド ☎092-716-1401まで。 広告の内容は、直接広告主にお問い合わせください

特選墓石
自社加工・自社施工
安心の一貫体制

墓地情報
スマホで検索
コチラから▶

金子石材株式会社
TEL/0833-41-2022
山口県下松市美里町4丁目6番29号(本社展示場)

県内最大級! 大型展示場 常時60基展示!! 見積無料

年中無休 あたためたい食事と笑顔をお届けします!

高齢者向け配食サービス

お1人暮らしの方も安心。安否確認も致します。
日替わりメニューで栄養バランスのとれたお食事をご自宅までお届け!
週に1回からでもお届けします

主食(ご飯・粥)・おかず(普通)・刻み(極刻み)・ミキサーより選択できます
詳細はお問い合わせください

配達可能地域 下松市・岩国市 (一部地域を除く)

株式会社 メディス 岩国支店
岩国市御庄4丁目106-7 ☎0120-46-0142

EXISLAND
デザイン
コンクリート
連続受賞

圧倒的提案力
豊富な実績
直接取引で安価に

インテリアだけでなく
エクステリアにこだわろう
エクステリアって?

エクステリアとは空間や環境のこと。
門、車庫、アプローチ塀、垣根、物置、植栽などの外構を利用し便利で素敵な住空間をデザインします。

HPIはこちら

ぜひ、当社のようなお庭の専門店にご相談ください。

周南造園 株式会社 ☎0833-47-2500 下松市大字切山306番4

うちの子「結婚」しないのかしら?
独身のお子様の結婚相談承ります

お子様の結婚に関するお悩み、
プロの仲人がお答えします。

まずはお気軽に仲人にご相談下さい

☎083-976-6116

結婚相談所 ムスベル