

潮騒

2023

No.1535

1

謹賀新年

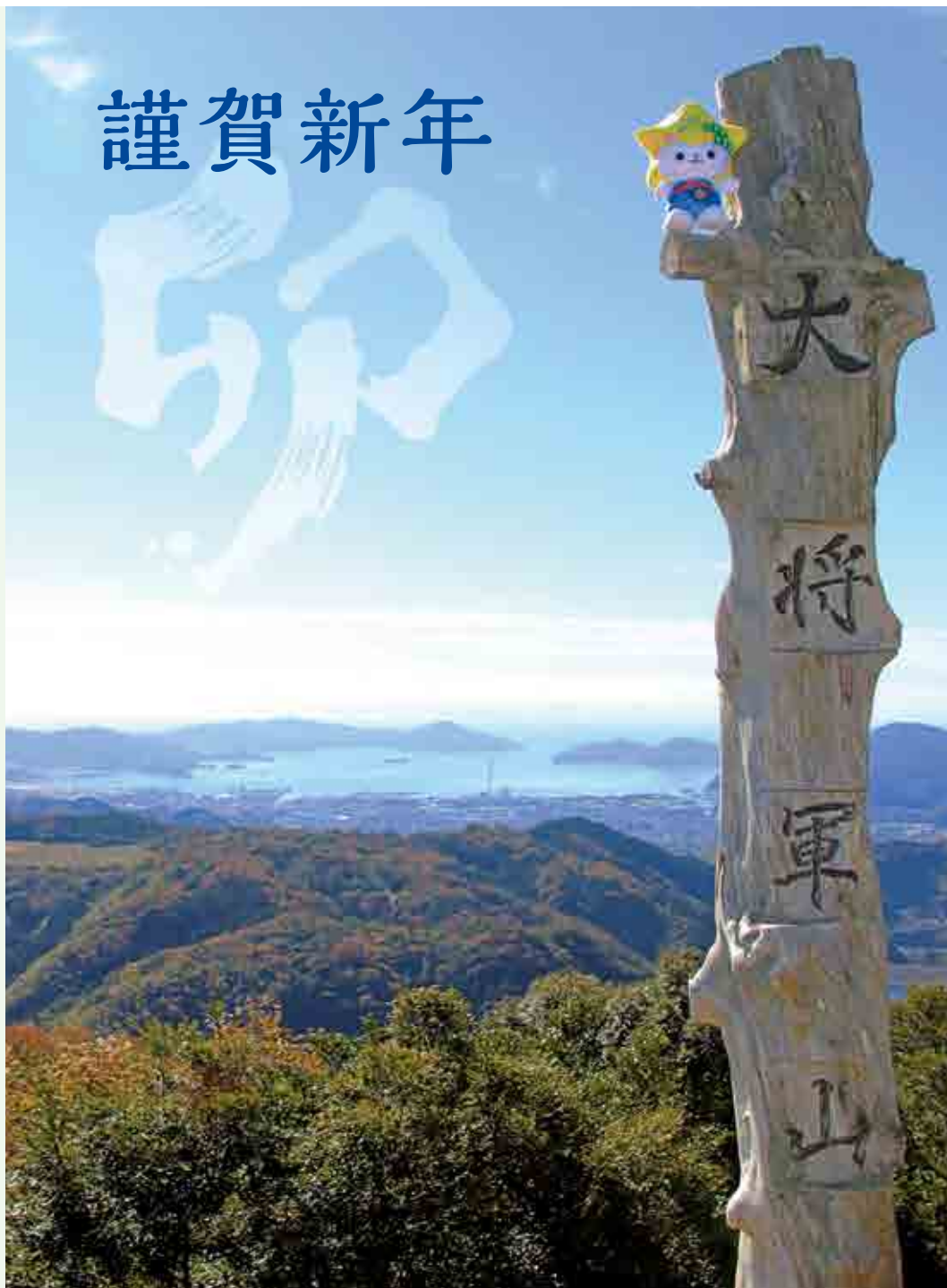

Contents [目次]

【トピックス】

- ・新年のご挨拶 …………… 02
- ・市役所にキオスク端末設置 …… 03
- ・確定申告相談のご案内 …… 04

【健康コーナー】

- ・ノロウイルス感染予防 …… 06

【カラーページ】

- ・2022年くだまつの出来事 …… 08

【星の掲示板】 …… 11

●お知らせ

- ・給付金の申請期限が迫っています

●催し

- ・消防出初式
- ・文化財防火デー

表紙紹介

大字瀬戸にある大將軍山（標高486m）から望む市内、笠戸島の景色。晴れた日は、北は中国山地の山々、南は瀬戸内海や大分県の国東半島まで見渡すことができます。本年も広報「潮騒」をよろしくお願いします。

新年のご挨拶 *New Year's greetings 2023*

新年あけましておめでとうございます。

市民の皆さまにおかれましては、健やかな新年をお迎えることと心からお慶び申し上げます。

私は、市長就任以来「暮らしの安全安心対策の充実・強化」「産官民による魅力あるまちづくりの推進」を最重要政策に掲げ、おとし策定した総合計画を柱に、本年も市政運営に全力で取り組んでまいります。

昨年を振り返りますと、依然収束の見えない新型コロナウイルス感染症や新たに生じた物価高騰など、皆さま方にとりましては、生活全般にわたり心配事が絶えない年でありました。その中でも「3年ぶりに」という言葉とともに、各種行事が開催されるなど、社会経済活動も少しずつ平常に戻る兆しも感じられつつあります。昨年の大きな出来事として、市指定文化財の天王森古墳周辺から山口県初となる形象埴輪群の出土や、Kビジョン制作の映画「風の島」の公開、半導体製造設備など企業の相次ぐ拡張のほか、民間誌による住みよさランキング全国13位の高評価などこれからのまちづくりに大きな展望が見えた年ともなりました。

「安全安心対策」では、感染症対策に最優先で取り組むとともに、物価高騰などへの対応にも、2度にわたるプレミアムチケットの販売や給食費などの補助など、市民生活の安定と社会経済活動へ向けた支援を実施してまいりました。

また、近年頻発する自然災害には、防災・減災対策に重点を置き、ハード面では、災害時に迅速な復旧工事を目指すため災害発生土処理場建設や広域避難所である恋ヶ浜緑地公園の防災機能強化に着手しました。ソフト面では、「逃げ遅れゼロ」を目指し、市民協働による防災訓練や、市内の小中学生を対象とした防災作文コンクールなど、地域や家庭での防災意識の向上に積極的に努めてまいりました。

子育て・教育環境整備では、「待機児童ゼロ」を目指した児童の家の開設や増設、花岡公民館講堂の改築、ICT教育環境整備など、子どもたちの健やかな育成と生涯の学びに繋げてまいりました。引き続き、妊娠・出産、子育て応援への切れ目ない支援の充実・強化に取り組んでまいります。

次に、「魅力あるまちづくり」では、市長就任後に最初に着手した都市計画道路大海線が昨年11月に開通し、東西

の幹線道路の整備を進めるとともに、豊井地区での新たな市街地形成を加速化することにより、調和のとれたまちづくりを着実に進めているところであります。

また、まちのシンボルである下松タウンセンター「キラル」の活性化、風光明媚な笠戸島にある国民宿舎大城や栽培漁業センター（ひらめきパーク笠戸島）、笠戸島家族旅行村など観光資源の活用をはじめ、本市に有する産業や歴史、文化やスポーツを通じた賑わいの創出、公式マスコットキャラクターの「くだまる」を活用した「くだまるのうた」や「くだまるダンス」での市民の皆さまとのリレー動画、「ものづくりのまち下松」ならではの取り組みによる知名度向上など魅力づくりの創出にも官民協働で進めているところであります。

早いもので、市長2期目に就任してから2年8カ月が過ぎました。本年を2期目の総仕上げとし、「市民力」「地域力」「産業力」を結集した「オール下松」で、将来都市像である「都市と自然のバランスのとれた住みよさ日本一の星ふるまち」の実現に向け全力で取り組んでまいります。引き続き、ご支援、ご協力を賜りますようお願い申し上げます。

新しい年が、皆さまにとりまして、笑顔あふれる素晴らしい年になりますことを祈念申し上げまして、新年のごあいさつといたします。

下松市長 国井 益雄



市役所
1階ロビー

マイナンバーカードで簡単取得

証明書自動交付機を設置します

証明書交付機(キオスク端末)とは、マイナンバーカードを利用して、住民票などの証明書が取得できるものです。

設置する機械は、コンビニエンスストアなどに設置されているものと同じものですので、市役所で操作方法を覚えていただくとコンビニなどでも安心してご利用いただけます。

提供サービス

住民票の写し、戸籍謄抄本、印鑑登録証明書、所得課税証明書などの証明書の取得

必要なもの

- ◆ マイナンバーカード
- ◆ カード交付時に設定した数字4桁の暗証番号
- ◆ 交付手数料



利用開始日

令和5年
2月1日(水)

利用時間

土・日、祝日を除く

8時30分
▼
17時15分

問い合わせ：総務課(3階②番窓口) ☎45-1807

困ったときには
すぐ相談!

消費生活情報

消費生活センター ☎44-0999
消費者ホットライン ☎188

..... 海産物の電話勧誘・送りつけトラブルにご注意を!



Q: 突然、海産物業者から「以前買ってもらった人のリストを見て電話している。買ってもらわないと困る」などと強引に勧誘され海産物の購入を了承したが、断りたい。

A: 海産物の電話勧誘・送りつけに関する相談件数が急増しています。

必要以上に情に訴えてくる、話の内容に覚えがない、連絡先を教えてくれない、勧誘が強引など少しでも不安な点がある場合は、相手と話し込まずにきっぱりと断りましょう。

事業者からの電話勧誘で購入を承諾してしまっても、特定商取引法に定める書面を受け取った日から数えて8日以内であれば、書面またはメールなどによりクーリング・オフを行うことが可能です。

一方的に送り付けられた場合は、送り主の名称や所在地などの情報を控えてから受取拒否をし、代金を支払わないようにしましょう。



令和4年分

所得税の確定申告相談のご案内

期間

2月16日(木)～3月10日(金)

【受付時間】8時30分～15時30分 【相談時間】9時～12時、13時～16時30分

※土日・祝日を除く。税務署の期間とは異なりますのでご注意ください。

場所

税務課前ロビー（市役所1階）

※市・県民税の申告のみの場合は、税務課市民税係で受け付けます。

受付人数

130人／1日

※原則、受付順に相談時間を指定します。

(注意事項)

- 申告書の控えに税務署の受付印を押すことはできません。
- 必要書類は、市役所または、市HP・国税庁HP等からダウンロードして取得してください。
- 新型コロナウイルス感染拡大の状況により、場所や期間を変更する場合があります。
- 発熱や体調がすぐれない場合は、来場を控えてください。



申告に必要なもの

- 確定申告のお知らせ(税務署発行)が送られてきた人は、そのハガキなど
※ハガキなどが送られてきた人は、必ずご持参ください。
- マイナンバーカードまたは個人番号確認書類および本人確認書類(写し可)
※税制上の扶養親族については、番号確認書類の添付は不要です。
- 給与の源泉徴収票、年金の源泉徴収票、支払明細、収支内訳書など収入が分かるもの
※事業所得(営業等・農業)・不動産所得がある人は、事前に収支内訳書を記入して来場してください。
未記入の場合は受け付けできません。
- 社会保険料の支払額が分かるもの
(国民年金、国民健康保険税(料)、任意継続の保険料、介護保険料などの控除証明書や領収書など)
- 生命保険料、地震保険料の控除証明書(保険会社が証明書を送付)
- 障害者控除に該当する場合は、身体障害者手帳等の障害の等級が分かるもの
- 医療費控除の明細書
※事前に作成のうえ、来場してください。明細書未記入の場合や領収書による申告は受け付けできません。
- 確定申告で還付がある場合は、還付金の振込先口座情報が分かるもの(申告者本人名義のものに限る)

● 国民健康保険税、介護保険料、後期高齢者医療保険料の納付証明書

【送付時期】1月中旬

※課税年金から差し引かれている保険料は、公的年金などの源泉徴収票に記載されません。

【問い合わせ】国民健康保険税…税務課 ☎45-1814、介護保険料…長寿社会課 ☎45-1831、
後期高齢者医療保険料…保険年金課 ☎45-1823

● 公的年金などの源泉徴収票

【送付時期】1月末まで

令和4年1月～12月の年金総額や源泉徴収税額などが記載されています。

※非課税年金(障害年金・遺族年金)の源泉徴収票はありません。

【問い合わせ】徳山年金事務所 ☎0834-31-2152

便利な 確定申告書等作成コーナーをご利用ください。▶▶▶

●対応したスマートフォンとマイナンバーカードをお持ちの人は簡単に申告可能です。



出張申告相談の日程

地区	期日	受付時間	場所	受付人数
本 浦	2月 6日(月)	9:00 ~ 11:30	笠戸公民館	30人
江の浦		13:30 ~ 16:00	笠戸島公民館	30人
花 岡	2月 7日(火)	9:00 ~ 12:00	花岡公民館	170人
		13:00 ~ 16:00		
深 浦	2月 8日(水)	9:30 ~ 12:00	深浦公民館	30人
久 保	2月 9日(木)	9:00 ~ 12:00	久保公民館	120人
		13:00 ~ 16:00		
未 武	2月10日(金)	9:00 ~ 12:00	未武公民館	170人
		13:00 ~ 16:00		
米 川	2月13日(月)	10:00 ~ 12:00	米川公民館	60人
		13:00 ~ 15:30		

確定申告書の提出のみの場合や下記の申告は、税務署に直接提出、相談してください。

- ◎初めて住宅借入金等特別控除の適用を受ける人
- ◎退職所得
- ◎株式等の譲渡所得等(譲渡損失の繰越控除の申告も含む)
- ◎山林所得
- ◎上場株式等の配当所得等(申告分離課税を選択した場合)
- ◎先物取引に係る雑所得等
- ◎土地建物等の譲渡による譲渡所得等(収用に係る特例申告も含む)
- ◎準確定申告
- ◎令和3年分以前の申告、更正の請求
- ◎消費税、贈与税および相続税
- ◎令和5年1月1日時点で下松市に住民登録がない人の申告
- ◎雑損控除
- ◎青色申告
- ◎外国税額控除

申告内容によっては、上記以外にも税務署での相談をお願いする場合があります。

徳山税務署による確定申告相談

申告相談

期 間

1月30日(月)～3月15日(水) ※土日・祝日を除く。

【受付時間】8時30分～16時 【相談時間】9時～17時

電話相談

開設期間

確定申告テレフォンセンター

☎0834-21-1010

※音声ガイダンスに従って「0番」を押してください。

1月13日(金)～3月15日(水) ※土日・祝日を除く。

8時30分～17時

確定申告書の
送付先

〒745-8622 周南市今宿町 2-35 徳山税務署

※申告書(控)に受付印が必要な人は、切手を貼付した返送用封筒を同封してください。

◆ 問い合わせ・市・県民税申告書の送付先 ◆

〒744-8585 下松市大手町 3-3-3 下松市税務課市民税係(1階③番窓口) ☎④1815

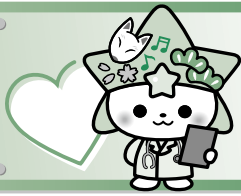

健康コーナー

健康増進課 (保健センター内) ☎41-1234

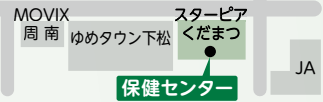

血圧・食塩が気になる人へ

尿による塩分摂取量の推定検査です。容器は申込時にお渡しします。

- 【日 時】1月13日(金)9時～10時
- 【場 所】保健センター【対 象】20歳以上
- 【費 用】100円
- 【申込方法】窓口にて

不妊専門相談

産婦人科医師、臨床心理士が相談に応じます。

- 【日 時】1月20日(金)15時～17時
- 【場所・問い合わせ】周南健康福祉センター
☎0834-33-6425
- 【費 用】無料
- 【申込方法】1月13日(金)までに電話にて

もの忘れ相談 (事前予約制)

日時は申込時にお知らせします。

- 【場 所】保健センター
- 【内 容】保健師による個別相談 (必要に応じて脳機能テストを行います)

赤ちゃんランド

- 日 時 2月22日(水) 10時～11時15分
- 場 所 保健センター
- 対 象 2～5カ月の赤ちゃんとその保護者
※感染対策のため、対象の赤ちゃん1人につき保護者1人の参加をお願いします。
- 内 容 市消防職員による「赤ちゃんの応急手当」の講話、参加者同士の交流など
- 持参物 母子健康手帳、赤ちゃんに必要なもの(おむつ、バスタオルなど)
- 定 員 15組(申込順)
- 申込方法 2月1日(水)より電話にて

心の健康相談

- 【日 時】1月24日(火)13時～15時
- 【場所・問い合わせ】周南健康福祉センター
☎0834-33-6424
- 【対 象】精神科の受診・診断歴のない人
- 【内 容】専門医による相談
- 【費 用】無料
- 【申込方法】電話にて(要予約)

ストレス相談

- 【日 時】2月1日(水)13時30分～15時30分
- 【場 所】保健センター
- 【対 象】精神科・心療内科に通院したことがない人
- 【内 容】臨床心理士による相談
- 【費 用】無料
- 【締 切】1月25日(水)までに電話にて(要予約)

ノロウイルスの感染予防



ノロウイルスによる食中毒や感染性胃腸炎は冬場に流行を迎えます。次の3つの対策を心がけましょう。

手洗いをしっかりと!

食事前、トイレの後、調理前後は、せっけんを使ってよく手を洗いましょう。

人からの感染を防ぐ!

感染した人の下痢便や吐物には、大量のノロウイルスが含まれています。便(おむつ)や吐物の処理に十分注意しましょう。

食品からの感染を防ぐ!

加熱処理はウイルスの活性を失わせる有効な手段です。ノロウイルスの汚染の恐れのある二枚貝などの食品の場合は、中心部が85～90℃で90秒以上の加熱が望まれます。調理器具や調理台は消毒していつも清潔にしましょう。

全3回

フレイル予防教室

住み慣れた地域でいつまでも自分らしく、いきいきと楽しく暮らし続けていくために、フレイル予防教室に参加しませんか。皆さん一緒に取り組みましょう。

日時

1回目(運動編)	2月 2日(木)	13時30分～14時30分
2回目(栄養編)	2月 9日(木)	
3回目(社会参加編)	2月16日(木)	



場所 ほしらんど

対象 概ね65歳以上の市内在住の人
※運動編は医師から運動制限の指示のある人を除く

費用 無料

定員 15人(申込順)※3回受講できる人優先

申込方法 電話またはFAXにて

持参物 動きやすい服装、飲み物、タオル、筆記用具

マスク着用にご協力ください。

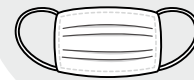

【問い合わせ】 長寿社会課 長寿支援係 ☎ 451837 Fax 411515



一般

世界の家の窓から



主婦の友社/編
主婦の友社

新型コロナウイルスの影響で外に出られない状況が続き、家の中から窓の外を眺める時間が増えました。全く異なる土地・環境の、世界中の大切な「わが家」からの景色を見てみませんか。

児童

ウマと話すための7つのひみつ



河田 棧/文 絵
偕成社

ウマと話したことはありますか？ ウマは、言葉だけでなく、体の動きや距離のとり方でいろいろなことを伝えてくれています。この本を読んで、ウマに会いにいきましょう。

絵本

ちいさいひなた



山田美津子/作
佼成出版社

ちいさいひなたをつかまえた。と、おもったけれど、つかまらない。そのうちひなたはきえていって…。あたりまえにある「ひなた」のふしぎにきづける絵本です。

問い合わせ

市立図書館

☎ 41-0093

2022年

くだまつの出来事

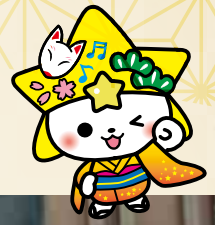

①

②

③

1月

- 消防出初式の中止や成人式の延期など新型コロナウイルス感染症の影響続く

2月

- くだまる子育て応援アプリ「母子メモ」の提供開始
- 市民課窓口へ受付番号案内システム導入

3月

- 下松市成年後見支援センター設置
- 下松タウンセンターの愛称が「キラル」に決定(写真③)
- 久保児童の家2開所

4月

- 恋ヶ浜緑地公園庭球場が人工芝に
- くだまつ応援ソングCD完成
- くだまつ笠戸島アイランドトレイル2022開催

5月

- 駐日スリランカ全権大使来松

6月

- くだまる切手販売開始

7月

- 大刀形埴輪の公開展示(写真①)

8月

- 映画「凧の島公開

10月

- 住民票など発行手数料の支払いにキャッシュレス決済導入

- 先村若奈さん(高川学園高2年)がとちぎ国体陸上少年女子A100mで優勝

- 日本ハンドボールリーグ下松大会開催

11月

- 都市計画道路大海線開通(写真②)
- 旗岡市営住宅B号棟完成

まちかどメモ

“星ふるまち” くだまつの話題やイベントを紹介します。



11/19(土)

ものづくりのまちくだまつ産業見学ツアーに、約70人が参加。徳山下松港開港100周年を記念して開催したもので、(株)新笠戸ドック内の見学も行われました。



11/21(月)

建築工事を進めてきた旗岡市住B号棟(5階建て25戸)が完成し、関係者を招いての披露見学会が開催されました。



11/22(火)

下松市栽培漁業センターの指定管理者、(公財)下松市水産振興基金協会が、栽培漁業功績団体部門環境大臣賞を受賞しました。同賞の受賞は、県内では2番目となります。



11/24(木)

休耕田を活用し、米川ゆずの会のみなさんが栽培しているゆずの収穫が行われました。米川ゆずは種がなく果汁が多いのが特長で、果実だけでなく瓶入りの果汁としても販売されています。



11/29(火)

平成21年から始まった東洋鋼鈹(株)の「子どもの豊かな心と、生きていく夢を育む活動」。今年は市内全中学校の生徒がアカペラヴォーカルユニット「RAGSPI」のコンサートを鑑賞しました。



11/30(水)

令和4年度下松市防災作文コンクールを開催しました。応募総数537作品の中から、公集小学校4年の木原杏さん、末武中学校2年の石田愛実さんの作品が市長賞に選ばれました。

登録お願いします

くだまつメール

防災・気象情報、緊急情報のほか、市からのお知らせをメールで配信するサービスです。

登録方法



- ① kudamaru.kudamatsu-city@raidan3.ktaiwork.jpに空メールを送信
 - ② 受信したメールに記載されたURLにアクセス
 - ③ 画面の案内に沿って、登録情報を入力
- ★登録が完了したら確認メールが送信されます



@Kudamatsu1939



下松市公式チャンネル



下松市長のくだまつ日記



@mayor.of.kudamatsucity



テレビ災害報道の裏側と人権

～下松市「人権」を考えるつどいより～



「取材か救出か」
「報道される当事者や家族の人権と報道の公共性・公益性の挟間」

報道されることのない災害現場のリアルが聞き手の心を震わせ、人権について深く考えさせられます。

講師は笠井信輔さん。フジテレビの朝の情報番組「とくダネ!」のキャスターを20年間務めました。また、平成7年1月の阪神淡路大震災では、自衛隊の先遣部隊とともに先んじて現地に入り、平成23年3月の東日本大震災では、現地に1カ月間滞在し取材しました。

阪神淡路大震災では、手つかずの惨状を目の当たりにし、すぐりつく被災者に後ろ髪を引かれながらも、一刻も早い支援のために取材し映像を送りました。

16年後の東日本大震災では、報道に係る人権意識は変わってきます。「報道したものの勝ち」から、報道される側の人権に配慮しながら情報の公共性・公益性を天秤にかけた上で報道するようになってきます。

東日本大震災直後は、許可なしの顔出し報道がなされました。安否確認の貴重な情報になるからです。しかし、日を経るに従ってその情報の有用性が薄れると、顔にはモザイクがかかります。映される側の人権が重視されるからです。

車中で津波にのまれた一家とその車が流れ着いた先の小屋にいた男性との励まし合いと悲劇。避難所であった東松島市の小学校を襲った津波の惨事。コンビニやホームセンターに群がる被災者の現実。車での取材中に会った若者の現実に対する報道人としての矜持とジレンマ。報道できない真実とそこで忸怩たる表情をしている笠井さんの姿が浮かび上がります。

1994年ピューリッツァー賞(特別写真部門)を受賞したケビン・カーターの「ハゲワシと少女」。スーダンの内情に世界が目を向けました。広島連続放火事件の取材中に、偶然出会った放火現場の報道。放火が続いていることを知らせました。しかし、いずれも撮影者と取材陣に対する批判が沸騰しました。

講演後、移動の時刻が迫る中、笠井さんは集まった方々とホワイエで交流し、次の講演地に向かわれました。

問い合わせ

生涯学習振興課 ☎45-1871

水道管の凍結に 注意しましょう



防寒対策が不十分な水道管は、気温の低下により凍ったり破裂したりします。
むき出しになっていたたり、風当たりの強い所にある水道管は特に注意しましょう。

防寒対策方法

- 1 管に保温材(毛糸や布など)を巻き、蛇口も破損しやすいので完全に包む。
- 2 その上からビニールなどを巻き、保温材がぬれないようにする。
※気温が低い夜は、水をくみ置きして備えておくのも一つの方法です。

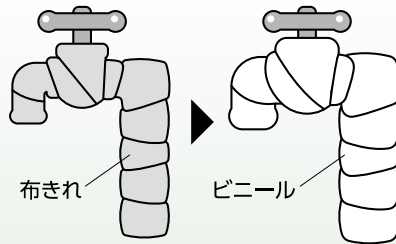

万一、破損した際は

上下水道局HP「指定給水装置工事事業者名簿」および、広報「星ふるまちのカレンダー」、または上下水道局HP掲載の水道修理事業店にお問い合わせください。

【問い合わせ】上下水道局水道課 ☎41-2110



略字一覧	
問……問い合わせ先	申……申込方法
時……日時・期間	縮……締め切り
場……場所	持……持ってくるもの
対……対象	☑……メールアドレス
内……内容	手……手話通訳
定……定員	要……要約筆記
¥……料金・費用	

お知らせ

家の取り壊しや増築をしたときはご連絡ください

問 税務課固定資産税係(1階④番窓口)
☎45-1816

お持ちの家屋に異動はありませんか？固定資産税は、毎年1月1日の状況で課税します。家屋を取り壊した場合、翌年度からその家屋の固定資産税はかからなくなります。市職員による家屋の新築、増築、滅失(取り壊し)、改築(耐震改修、バリアフリー改修など)や用途変更などの調査を行っています。

家屋の取り壊し、増築などをしたときはご連絡ください。

令和4年分 障害者控除対象者認定書の交付

問 長寿社会課長寿支援係
(1階⑩番窓口) ☎45-1837

障害者手帳をお持ちでない人も、認定書の交付を受けると所得税などの控除を受けることができます。

※控除を受けるためには、確定申告が必要です。

対 満65歳以上(令和4年12月31日時点)で次のいずれかに該当する人

- ①身体障害者手帳の交付を受けている人と同等の障害程度にある人
- ②療育手帳の交付を受けている人と同等の障害程度にある人(認知症の状態にある高齢者を含む)
- ③6カ月以上寝たきりの状態にあり、食事・排便などの日常生活に支障のある人

申 1月4日(水)より市窓口にて

持 介護保険被保険者証、申請者の身分証明書(親族、代理人が申請する場合)

母子父子寡婦福祉資金貸付金

問 子育て支援課(1階⑩番窓口)
☎45-1734

対 母子家庭の母、父子家庭の父または寡婦

内 子が入学、就職するときに必要な資金を貸与します。ご利用の際は、必ず事前にお問い合わせください。

【就学支度金】

- 高校(私立、自宅外通学の場合)
420,000円
- 大学など(私立、自宅外通学の場合)
590,000円

※金額はいずれも上限額

縮 1月27日(金)



子育て世帯生活支援特別給付金(低所得のひとり親世帯分)

問 子育て支援課(1階⑩番窓口)
☎45-1873

申請期限が迫っています。次に該当する人は、お早めに申請してください。

対 ● 公的年金を受給し、令和4年4月分の児童扶養手当の支給が全額停止されている人

- 令和4年4月分の児童扶養手当を受給しておらず、新型コロナウイルス感染症の影響で家計が急変し、収入が児童扶養手当を受給している人と同じ水準の人

【支給額】児童1人につき、50,000円

※申請に必要な書類など、詳しくは市HPで確認してください。

縮 2月28日(火)



低所得の子育て世帯に対する子育て世帯生活支援特別給付金(ひとり親世帯以外分)

問 子育て支援課(1階⑩番窓口)
☎45-1836

申請期限が迫っています。次に該当する人は、お早めに申請してください。

対 次の要件をいずれも満たし、ひとり親世帯分の給付金の対象でない人

- ① 令和4年3月31日時点で18歳未満の児童(特別児童扶養手当対象児童の場合は20歳未満)を養育する父母など。
- ② 令和4年度の住民税(均等割)が非課税の人、または、新型コロナウイルス感染症の影響により令和4年1月1日以降の収入が急変し、住民税非課税相当の収入になった人

※令和4年4月1日から令和5年2月末までに生まれた新生児も対象になります。

【支給額】児童1人につき、50,000円

※申請に必要な書類など、詳しくは市HPで確認してください。

縮 2月28日(火)

電力・ガス・食料品等価格高騰緊急支援給付金

問 緊急支援給付金担当(4階特設窓口)
☎45-1896

申請期限が迫っています。次に該当する人は、お早めに申請してください。

対 ① 令和4年9月30日において、世帯全員の令和4年度分の住民税均等割が非課税である世帯(住民税が課税されている者の扶養親族などのみからなる世帯を除く)

- ② ①のほか、予期せず家計が急変したことで収入が減少し、①の世帯と同様の事情にあると認められる世帯

【支給額】1世帯につき、50,000円

縮 1月31日(火) 必着

※詳しくはお問い合わせください。

国民年金に加入しましょう

問 保険年金課年金係(1階⑦番窓口)
☎45-1824

国民年金は、日本国内に居住している20歳～60歳までのすべての人が加入するものです。老後の所得保障だけでなく、障害や死亡といった不慮の事故などに備え、みんなで保険料を出し合い、お互いを支え合う制度です。20歳に到達する人には誕生月に日本年金機構から基礎年金番号通知書と保険料納付書が届きます。口座振替や、免除・学生納付特例などの制度を利用する場合は、申請が必要です。

介護予防・日常生活圏域ニーズ調査

問 長寿社会課長寿支援係
(1階⑩番窓口) ☎45-1728

高齢者の福祉計画策定などのため、生活状況や、心身の状況、支援のニーズなどを把握する調査です。調査票が届いた人は、ご協力をお願いします。

対 65歳以上の1,600人

図書館の電子図書館サービスをご利用ください

問 山口県立山口図書館
☎083-924-2114

専門書や、ビジネス、医療、語学関係書などの電子書籍が、インターネットを介して無料で利用できます。

対 県内に在住、在学、在勤の人
利用方法など、詳しくは山口県立山口図書館HPで確認ください。

令和5年次分 蜜蜂飼育届

問 農林水産課(4階④番窓口)
☎45-1844

蜜蜂を飼育する人は、毎年1月1日時点の蜜蜂の飼育状況などを記載した「蜜蜂飼育届」の提出が必要です。

締 1月16日(月)

¥ 無料

※自宅住所地以外の場合は、「蜜蜂転飼許可申請書」などの提出が必要な場合があります(要手数料)。

退職金共済掛金の助成

問 産業振興課(4階⑥番窓口)
☎45-1745

中小企業の従業員の福祉増進を図るため、退職金共済掛金の一部を助成しています。該当する事業主は申請してください。

対 市内で引き続き1年以上事業を営み、市税を完納している中小企業者で、令和3年2月1日～令和4年1月31日の間に新規または追加契約した加入者のいる事業主

【対象共済】

中小企業退職金共済制度、特定退職金共済制度

【助成金額】

対象従業員1人につき、月額500円

締 2月1日(水)

募集

3月入居予定市営住宅入居者

問 住宅建築課(2階①番窓口) ☎45-1851

【受付期間】1月16日(月)～1月31日(火)

対 次の全てに当てはまる人(基準日は申込締切日)

- 現在同居している、または同居しようとする親族がいる(単身入居可以外)
- 住宅に困っていることが明らかである
- 法で定める収入基準に該当する
- 市町村税等の滞納がない

住宅名 (所在地)	間取り	階数 (エレベーター)	家賃(月額)	その他
川瀬 (河内566番地)	3LDK	4階 (あり)	27,300円～ 53,500円	優先枠
	3LDK	3階 (あり)	27,300円～ 53,500円	
久保 (河内582番地3)	2DK	1階 (なし)	14,500円～ 28,600円	単身入居可
	3DK	1階 (なし)	22,300円～ 43,800円	

● 募集戸数はすべて1戸。家賃は世帯の収入に応じて変わります。

● 優先枠は、高齢者・障害者・母子世帯などの要件を満たす人のみ入居可。

申 申込書に必要事項を記入のうえ市窓口へ提出

【抽選日】2月2日(木)

※受付期間内に申込みがなかった住宅は、2月3日(金)から先着順で申し込みを受け付けます。

自衛官候補生

問 自衛隊周南地域事務所 ☎0834-31-7097

対 18歳以上33歳未満

締 2月1日(水)

【試験日】2月8日(水)・11日(土)

2月のマイナンバーカード休日窓口の変更

問 市民課(1階⑤M番窓口)
☎45-1847

2月の休日窓口を下記のとおり変更します。

● 4日(土) 9時～15時

最終受付14時45分

● 5日(日) 9時～12時

最終受付11時45分

対 マイナンバーカード受け取りの人。

※その他の手続きはできません。

※延長窓口(第1・3水曜日)は、通常通り実施します。





相談

弁護士無料法律相談

問 生活安全課(1階⑨番窓口)
☎45-1827

相談は同一年度内に、1人1回限りです。

時 1月18日(水) 9時～12時

場 ほしらんど

定 18人(申込順。要予約)

申 1月11日(水)から電話、窓口にて

空き家無料相談会

問 住宅建築課(2階①番窓口)
☎45-1851 FAX 44-3613
✉ jyuuken@city.kudamatsu.lg.jp

相続や権利関係整理、売却方法や適正管理など、司法書士と宅地建物取引士が個別相談に応じます。

時 1月21日(土) 9時30分～11時30分(1組30分程度)

場 ほしらんど

対 空き家または、今後空き家となる可能性のある家の所有者など

定 各相談員4組(申込順)

申 市窓口または、電話、FAX、メールにて

締 1月18日(水)

※空きがあれば当日相談も可

持 相談する空き家に関する資料など

事業承継相談会

問 産業振興課(4階⑥番窓口)
☎45-1745 FAX 45-1849

後継者がいないといったお悩みからM&Aまで、事業承継問題に精通した「山口県事業承継・引継ぎ支援センター」の相談員が対応します。

時 2月15日(水)

①10時～ ②13時～ ③15時～

定 各時間帯1組(秘密厳守のため)

申 申込書に記入の上、FAXにて(完全予約制)

ひきこもり相談

問・場 周南健康福祉センター
☎0834-33-6424

時 月曜日から金曜日(祝日除く)
8時30分～17時15分

対 ひきこもりに悩んでいる人、その家族
※事前にお問い合わせください。



催し

消防出初式

問 消防本部総務課 ☎45-1881

どなたでも式典から参観できます。参観時はマスクを着用し、受付簿の記入と検温にご協力ください。

当日8時に召集サイレンを吹鳴します。8時～12時の間、ゆめタウン下松正面の第1駐車場が駐車禁止となります。

時 1月7日(土)

①式典 9時30分～

②観閲 10時50分～

③放水 11時10分～

場 スターピア、ゆめタウン下松第1駐車場

第34回岩国矯正展

問 岩国刑務所企画部門
☎0827-41-0138

時 1月28日(土) 9時～15時

場 岩国刑務所(錦見)

内 矯正行政の広報、刑務作業製品展示即売、岩国高校によるマンドリン演奏、パトカー・白バイ・消防車の展示、餅まき、給食パンの販売など

古写真考古学のすゝめ

問 島の学び舎 ☎52-0860
生涯学習振興課 ☎45-1870

島の学び舎の開館6周年を記念して開催する企画展です。昭和30年代から昭和50年代に市内で撮影された写真を展示、ちょっと昔のふるさとの姿を復元します。

時 1月15日(日)まで

場 下松市郷土資料展示収蔵施設
「島の学び舎」

文化財防火デー(消防訓練)

問 生涯学習振興課 ☎45-1870

昭和24年1月26日に奈良県法隆寺金堂から出火し、国宝の十二面壁画が焼損しました。これをきっかけに、文化財を火災や震災などの災害から守ろうという愛護の気持ちを高めるため、1月26日が「文化財防火デー」に定められました。下松市には、国指定重要文化財の関伽井坊多宝塔をはじめ、県や市の指定を受けた文化財が数多くありま

す。文化財は木や紙などで造られているものが多く、一度火災になると、大きな被害を受けます。貴重な財産を守るため地域ぐるみで災害を防ぎましょう。

時 1月26日(木) 9時45分～

※見学自由。9時15分から立入検査を行います。

場 関伽井坊多宝塔(花岡八幡宮境内)

スターピアくだまつ

第5回

親子で楽しむジャズコンサート

問 ☎41-6800

日頃、子どもたちにとって出会うことが少ない“ジャズ”。聴いたことのある曲をジャズ風にアレンジすると子どもたちもウキウキ♪。うたやおはなし、リズム遊び。盛りだくさんでお届けするご家族で一緒に楽しめるコンサートです。お気軽にご来場ください。

公演日 2月25日(土)

13時30分開場 14時開演

会場 展示ホール

入場料 大人(高校生以上) … 1,000円
子ども(中学生以下) … 500円
親子チケット(大人1名 子ども2名まで) … 1,500円

※3歳以上有料

※スターピア会員割引はありません

定員 150人(定員に達し次第販売を終了します)

※公演時間は約1時間です。来場の際は、新型コロナウイルス感染防止対策へのご協力をお願いします。

新型コロナウイルス感染症の影響により広報に掲載した内容に変更が生じる可能性があります。あらかじめ、ご了承ください。

星ふるまのちのデータ(11月末現在)

●人口と世帯(前月比)

総人口 57,174(-16)

男 28,149(-33)

女 29,025(+17)

世帯数 26,777(-9)

●火災発生・救急車出動累計(前年比)

火災発生件数 23(+3)

救急車出動件数 2,546(+385)

●交通事故累計(前年比)

人身事故発生件数 83(-27)

死者数 0(±0)

負傷者数 99(-30)

1月 星ふるまちのカレンダー

2023 JANUARY

1 祝 (元日)

- 内科 休日診療所 (中央町) ☎41-7799
- 外科 久保駅前クリニック (来巻東) ☎46-4688
- 水・下水道 森田設備工業 ☎43-0628

2 月

- 内科 休日診療所 (中央町) ☎41-7799
- 外科 みやもとクリニック (昭和通) ☎45-0005
- 水・下水道 新ホーム ☎48-8000

3 火

- 献血〈400ml限定〉
(10:00~12:00/13:15~16:00・サンリブ下松)
- 内科 休日診療所 (中央町) ☎41-7799
- 外科 英クリニック (大手町) ☎41-7788
- 水・下水道 ニチリン ☎46-3377

4 水

- 心配ごと相談 (13:00~16:00・下松福祉センター)
- マイナンバーカード延長窓口
(~19:00・市役所1階(5M)番窓口)

5 木

- いきいき健康教室
(9:30~10:45・勤労者総合福祉センター)

6 金

7 土

- 消防出初式 (9:30~・スターピアほか)
- 水・下水道 新ホーム ☎48-8000

8 日

- 献血〈400ml限定〉
(10:00~12:00/13:15~16:00・サンリブ下松)
- 令和5年 二十歳のつどい (11:00~・スターピア)
- 内科 休日診療所 (中央町) ☎41-7799
- 外科 中山医院 (瑞穂町) ☎41-7220
- 水・下水道 ニチリン ☎46-3377

9 祝 (成人の日)

- 内科 休日診療所 (中央町) ☎41-7799
 - 外科 しのはらクリニック (大手町) ☎41-7700
 - 水・下水道 キハラ建設 ☎46-0581
- ※し尿収集は通常通り行います。

10 火

- 育児相談【要予約 ☎41-1234】
(9:30~11:00/13:30~14:30・保健センター)

11 水

- 離乳食教室【要予約 ☎41-1234】
(9:00~10:00/10:30~11:30・保健センター)
- 育児相談【要予約 ☎41-1234】
(9:30~11:00/13:30~14:30・保健センター)
- 心配ごと相談 (13:00~16:00・下松福祉センター)

12 木

- 人権相談 (13:00~16:00・市役所1階102会議室)

13 金

- 献血〈400ml限定〉 (9:30~11:00・下松消防本部)

14 土

- マイナンバーカード休日窓口
(9:00~12:00・市役所1階(5M)番窓口)
- としょかんおはなし会 (11:00~11:30・市立図書館)
- 水・下水道 竹安工事 ☎41-1850

15 日

- プチ海の駅 (9:00~11:00・栽培漁業センター)
- 献血〈400ml限定〉
(10:00~12:00/13:15~16:00・サンリブ下松)
- 内科 休日診療所 (中央町) ☎41-7799
- 外科 阿部クリニック (出合) ☎47-0001
- 歯科 花岡ファミリー歯科 (末武上) ☎48-9735
- 水・下水道 梅山水道工業所 ☎41-1041

- 休日診療所と在宅当番医の受付時間は、9:00～11:30、13:00～16:30、休日歯科診療は9:00～12:00です。外科系当番医を受診する場合は、必ず事前に電話などで確認をしてください。
- 献血は、天候などにより変更・中止になる場合があります。ご了承ください。
- 育児相談、離乳食教室は前月1日から予約を受け付けます。離乳食教室は、生後4～6カ月児が対象です(奇数月開催、各回定員12組)。

16 月

17 火

18 水

- 弁護士無料法律相談【要予約 ☎45-1827】
(9:00～12:00・ほしらんど)
- 防災ラジオ試験放送(9:45～)
- 下松市シルバー人材センター入会説明会
(10:00～12:00・勤労者総合福祉センター)
- 心配ごと相談(13:00～16:00・下松福祉センター)
- マイナンバーカード延長窓口
(～19:00・市役所1階(5M)番窓口)

19 木

- おひざにだっこのおはなし会
(11:00～11:30・市立図書館)
- 行政相談(13:00～16:00・下松福祉センター)

20 金

21 土

水・下水道 岩崎水道ポンプ店 ☎41-0714

22 日

- 献血〈400ml限定〉
(10:00～12:00/13:15～16:00・ゆめタウン下松)
- 内科 休日診療所(中央町) ☎41-7799
- 外科 周南眼科(中央町) ☎44-3443
- 歯科 小田歯科医院(古川町) ☎41-0976
- 水・下水道 国益建設 ☎41-0177

23 月

24 火

- 行政書士無料相談会【要予約 ☎43-9516】
(9:00～12:00・ほしらんど)

25 水

- 献血〈400ml限定〉(9:30～11:30・下松警察署)
- 徳山年金事務所出張年金相談【要予約 ☎0834(31)2152】
(9:30～12:00/13:00～15:30・市役所1階⑦番窓口)
- 心配ごと相談(13:00～16:00・下松福祉センター)

26 木

- 人権相談(13:00～16:00・市役所1階102会議室)

27 金

28 土

水・下水道 ニチリン ☎46-3377

29 日

- 内科 休日診療所(中央町) ☎41-7799
- 外科 久保駅前クリニック(来巻東) ☎46-4688
- 水・下水道 キハラ建設 ☎46-0581

30 月

31 火

- 納税相談窓口(～20:00・市役所1階①番窓口)

1/1～1/3は
市役所の業務をお休みします

緊急連絡先 ☎45-1700(代表)

ものづくりのまち

くだまつ就職フェア

下松が誇るものづくり企業が一同に集う就職相談会です。
参加にあたっては、ハローワークの求職登録(全国どこでも可)が必要です。事前の登録をお勧めします(当日登録可)。

日時 **1月27日 金 13時30分▶15時30分**

場所 **ほしらんどサルビアホール**

対象

- ◆ 製造関係企業での就職を希望する一般求職者
- ◆ 令和5年3月に大学・短大・高専・専修学校等を卒業予定の学生



参加企業

- 金井金属工業(株)
- 共同海運(株)
- (株)日柳製作所
- (株)黒磯製作所
- 鋼板工業(株)
- (株)光洋金属防蝕
- 三和産業(株)
- (株)新笠戸ドック
- 新立電機(株)
- (株)スミヨシ
- 清和工業(株)
- 高畑鉄工(株)
- 兵庫ボルト(株)
- (株)山下工業所
- 山本産業(株)

参加企業の採用担当者との面談のほか、希望により面接も可能です。

※面接を希望する場合は、応募書類(履歴書等)が必要です。

問い合わせ **ハローワーク下松 ☎41-0870 産業振興課(4階⑥番窓口) ☎45-1745**

▼ 有料広告 掲載の申し込みは、(株)ジチタイアド ☎092-716-1401まで。広告の内容は、直接広告主にお問い合わせください

特選墓石
自社加工・自社施工
安心の一貫体制

墓地情報
スマホで検索
コチラから▶

金子石材株式会社
TEL/0833-41-2022
山口県下松市美里町4丁目6番29号(本社展示場)

県内最大級! 大型展示場 常時60基展示!! 見積無料

年中無休 あたためい食事と笑顔をお届けします!

高齢者向け配食サービス

お1人暮らしの方も安心。安否確認も致します。
日替わりメニューで栄養バランスのとれたお食事をご自宅までお届け!
週に1回からでもお届けします

主食(ご飯・粥)・おかず(普通)・刻み(極刻み)・ミキサより選択できます
詳細はお問い合わせください

配達可能地域 下松市・岩国市(一部地域を除く)

株式会社 メディス 岩国支店
岩国市御庄4丁目106-7 ☎0120-46-0142

EXISLAND
デザイン
コンサート
連続受賞

圧倒的提案力
豊富な実績
直接取引で安価に

インテリアだけでなく
エクステリアにこだわろう
エクステリアって?

エクステリアとは空間や環境のこと。
門、車庫、アプローチ塀、垣根、物置、植栽などの外構を利用し便利で素敵な住空間をデザインします。

HPIはこちら

ぜひ、当社のようなお庭の専門店にご相談ください。

周南造園 株式会社 ☎0833-47-2500 下松市大字切山306番4

親同士のお見合い交流会

同じ想いを持つ親御様同士の「お見合い交流会」です

日時: 1月22日(日) 13:00~

対象: 未婚のお子様を持つ親御様
(女性30~40歳 男性35~45歳)

参加費: お1人 6,500円 ご夫婦でも同額です

場所: KDDI維新ホール

お気軽にご連絡ください

主催: 結婚相談所ムスベル ☎083-976-6116