

潮騒

Contents [目次]

【トピックス】

- ・防災の日 02
- ・世界アルツハイマー月間 03
- ・気軽にリユース&リサイクル、始めてみませんか? 04
- ・動物の飼い方 マナーアップ強化期間 05

【健康コーナー】

- ・集団がん検診・サンデーケンシン 06

【カラーページ】

- ・安全安心フェスタ 08
- ・下松スポーツフェスティバル2023

【星の掲示板】 10

●お知らせ

- ・就学時健康診断

●募集

- ・ワンバウンドふらばーる ボールバレー大会出場チーム
- ・サルビア一鉢コンクール

●講座・教室

- ・ノルディック・ウォーク教室

●相談

- ・弁護士無料法律相談

●催し

- ・下松吹奏楽のつどい2023
- ・下松市健康長寿推進大会



なぎの島 親子の再会

表紙紹介

笠戸島を中心に撮影された映画「^{なぎ}なぎの島」公開から1年。DVDが市のふるさと納税返礼品に登録されました。主人公・凧役の新津ちせさん、母親役の加藤ローサさんが来館者10万人を達成したひらめきパークなど笠戸島を満喫しました。



9月1日は 防災の日



本格的な台風シーズンを迎えています。
多様な情報、制度を活用し、自分や大切な人の命を守りましょう。

関東大震災から100年。今こそ防災について考えてみませんか？

● 防災気象情報の活用を！

市HP「河川監視カメラ」ほか

市内の河川監視カメラ、水位計、雨量計の設置場所が一目で分かる位置図を市HPに掲載しています。位置図上のアイコンから各情報を確認することができます。



下関地方気象台HP

気象警報・注意報などの情報を活用して、早めの防災行動をとりましょう。



「くだまつメール」届いていますか？

迷惑メールの設定をしているとメールが届きません。「最近届かないな」と思ったら、設定を確認してみましょう。登録できない場合は、地域政策課 (☎45-1802) にお問い合わせください。



● 自らの命は自らが守る！

気象庁eラーニング

台風・豪雨の際の基本的な知識ととるべき行動を知っておきましょう。



市HP「防災マップ」

地域の危険箇所が確認できます。



● 自主防災組織の結成と継続的な活動を！災害時の逃げ遅れゼロを目指して

市HP「自主防災組織」

自主防災組織は、「自分たちの地域は自分たちで守る」という考えに基づき、住民が自主的に結成し、災害による被害を予防、軽減するために活動します。

大規模災害発生時には、住民の皆さんによる初期消火、救助、要支援者の避難支援などの“共助”が必要です。地域の防災力向上のため、積極的な結成、継続的な活動を検討してください。



自主防災アドバイザー派遣制度(県)

自主防災組織や新たに立ち上げを検討している自治会などの要請に応じて、スキルとノウハウを備えた自主防災アドバイザーを派遣します。研修・訓練などへの協力をはじめ、自主防災活動に対する悩みや疑問を解決するためのアドバイスをします。



助成制度

種類	結成補助金	防災資機材購入補助金	防災訓練等実施補助金	防災士資格取得補助金
対象	資機材などの整備	資機材などの整備	防災訓練など	防災士取得費
金額	購入額または世帯数×500円+5万円のいずれか低い額	購入額の2/3または2万円のいずれか低い額	参加人数×200円または5万円のいずれか低い額	教材費 受験料 防災士登録料
備考	結成初年度(1回上限額10万円)	結成2年目以後 各年度1回まで	各年度1回まで	—

災害備蓄品交付制度(新規)

自主防災組織の活動を支援するため、市が備蓄している食料の一部を配布します。
※分散備蓄やローリングストック(循環備蓄)の推進、啓発を兼ねた制度です。



問い合わせ：防災危機管理課(3階③番窓口) ☎45-1832

9月は 世界アルツハイマー月間

認知症は、誰もがなりうる脳の病気です。

認知症になっても住み慣れた地域で自分らしい生活を送ることができるよう、理解を深めましょう。

① 認知症に関する特設書籍コーナー

【場 所】市立図書館 【期 間】9月1日(金)～30日(土)

② 認知症サポーター養成講座

「認知症サポーター」とは、認知症について正しく理解し、認知症の人や家族を温かく見守り、支援する「応援者」です。

【場 所】市内の住宅、集会所、公民館、職場、学校など
※希望の日時(平日9時～16時30分)と場所に講師が出向きます。

【対 象】認知症に関心がある人でおおむね5人以上のグループ

【内 容】認知症の基礎知識、対応方法など

【料 金】無料

【申込方法】所定の申込用紙に記入し、FAXにて
※申込用紙は市HPからダウンロードできます。



③ 認知症カフェ

認知症の人やその家族、地域住民など、どなたでも気軽に参加できる集いの場です。認知症に関する相談のほか、情報交換や交流をしています。
現在、市内3カ所で実施しています(予約不要)。

● おれんじカフェ「きつねのより道」

【日 時】毎月第2日曜日 【場 所】はびね周南

● 久保オレンジカフェ「Café de ほがらか」

【日 時】毎月第4日曜日 【場 所】特別養護老人ホームほがらか

● 瑞穂おれんじカフェ「みずホッとカフェ」

【日 時】毎月第3日曜日 【場 所】さくら苑デイサービスセンター



④ くだまつ絆ネット

くだまつ絆ネットでは、認知症や障害によって家に帰ることができなくなる恐れのある高齢者などの情報(氏名・住所・写真など)を市に事前登録します。行方不明時には、事前登録情報の活用や警察などと連携し、くだまつメールでの迅速な情報配信により早期発見・生命の危機回避につなげます。

【申請方法】市窓口にて備え付けの申請書に必要事項を記入し、登録したい人の写真(できるだけ新しく、顔がはっきりと分かる写真と全体写真各1点)を添付して提出

※申請は原則として登録者の親族または、成年後見人となります。

※申請書は市HPからダウンロードできます。



問い合わせ：高齢福祉課(1階⑩番窓口) ☎45-1837 FAX 41-1515

リユース&リサイクル、始めてみませんか？

市では、民間と連携し、新たにリユースサービス「おいくら」とパソコンの無料回収を始めました。

◆「おいくら」を活用し、不要品をリユース

㈱マーケットエンタープライズと協定を締結し、リユースプラットフォーム「おいくら」を通じてリユース(再利用)を推進します。

「おいくら」は、複数のリユースショップの買取価格を比較し、売却ができるサービスです。出張買取可能な品物であれば、処分費用や搬出の手間をなくせます。利用料は無料です。

※リユース事業のため、買取対象とならない品物は引き取りができません。

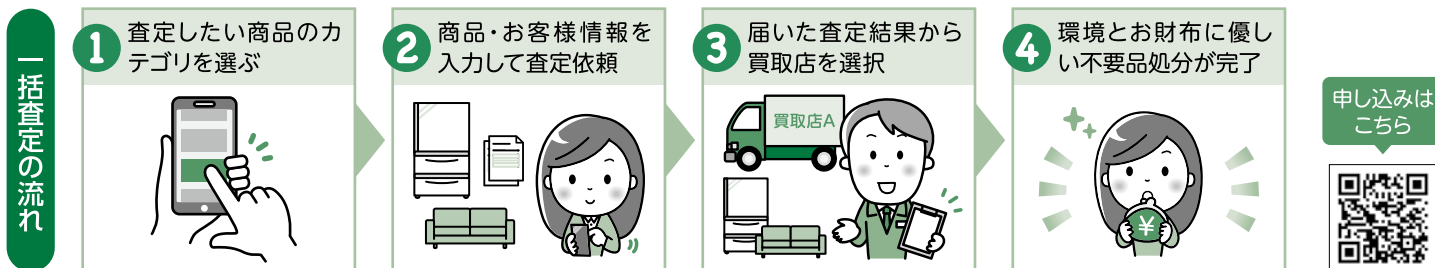

◆家庭で不要になったパソコンのリサイクル

小型家電リサイクル法の認定業者であるリネットジャパンリサイクル(株)と協定を締結し、パソコンの無料回収を始めました。一緒にプリンタなどの小型家電品も回収可能です(上限あり)。[問い合わせ専用番号: ☎0570-085-800]

※データは事前に消去してください。収集後、あらためて工場データ消去し、安全にリサイクルされます。

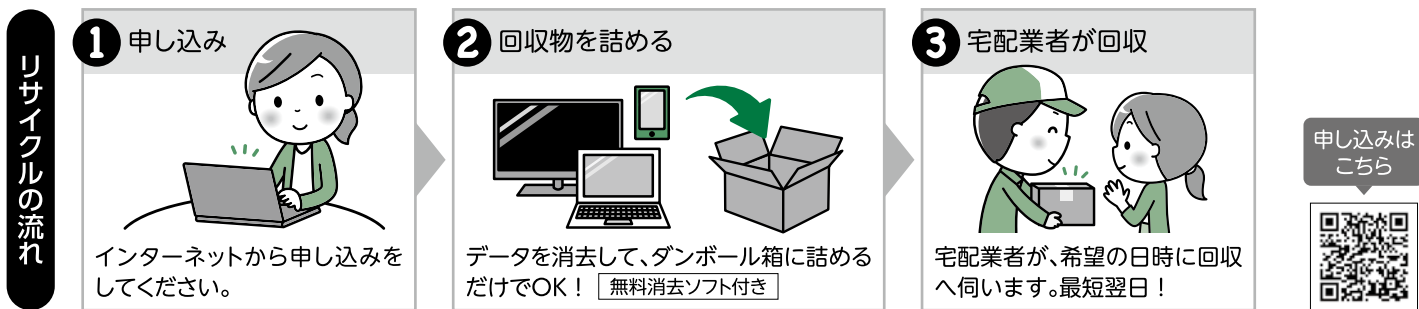

問い合わせ：環境推進課 ☎45-1829

くだまつ じんがいせんじゆつ 塵芥選術

「プラスチック製容器包装」の出し方の注意点

● 残り物や食べかすなどの容器の汚れを取り除く

- ・水洗いをして汚れを取り除き、水を切る。
- ・汚れが取れないものはリサイクルできないため、燃やす袋ごみで出す。
- ・キャップやフタを外す。
- ・ペットボトルのキャップやラベルは、プラスチック製容器包装で出す。

● 二重包装をしない

- ・中身を確認して収集するため、袋などで二重包装しない。

収集したごみは人の手で選別しています。



▲リサイクルセンターで細かく分別している様子

問い合わせ：環境推進課 ☎43-1446

9月
10月は

動物の飼い方 マナーアップ強化期間

～あなたのペットは迷惑をかけていませんか？～

「犬のふんを放置する」「猫が庭を荒らす」「鳴き声がうるさい」など、ペットの飼い方に関する苦情が後を絶ちません。
飼い方マナーを守り、愛情と責任を持ってペットを飼いましょう。

犬の飼い方

- ペットショップなどで販売される犬は、マイクロチップの装着・登録が義務付けられています。オンラインなどで飼い主の情報を登録しましょう。
- 生後91日以上飼育犬は、登録(生涯1回)と狂犬病予防注射(毎年1回)が必要です。
- 死亡、飼い主・住所が変わった場合は、速やかに市窓口へ届け出ましょう。
- 放し飼いは禁止されています。散歩中も必ず長すぎないリードを着けましょう。
- しつけとこまめな散歩を行い、鳴き声などで周りに迷惑をかけないようにしましょう。
- 散歩中にふんをした場合は、きれいに片づけ、必ず持ち帰って処理しましょう。
- おしっこで他人の敷地などを汚さないように気を付け、水をかけてきれいに流しましょう。

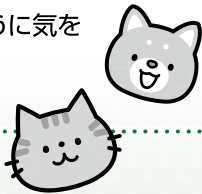

猫の飼い方

- できるだけ屋内で飼いましょう。
- 屋内にトイレを設置し、そこで用を足すように習慣づけさせましょう。

お
願
い

- ペットは絶対に捨てないでください。野生化して迷惑をかけます。
- 野良犬・野良猫へのむやみな餌やりはやめましょう。地域に住み着き迷惑をかけます。
- 迷子を防ぐために、登録鑑札や名札など、飼い主が分かるものを着けましょう。
- 繁殖を望まない場合は、不妊・去勢手術を行いましょう。
- 災害時に備え、避難時の預け先の確保や、移動用ケージ・フードなどを準備しておきましょう。

犬の飼い方教室 無料

日 時: 10月26日(木) 10時～12時(雨天中止)
場 所: 下松スポーツ公園第4駐車場(恋路墓地南側)
対 象: 市内在住の人と以下の条件を満たす犬(一人につき1匹)
 ①市に登録済み、②1年以内に狂犬病予防接種および5種以上のワクチン接種済み、③首輪・リードをつけ、2時間程度の講習会に耐えられる
定 員: 10人(申込順) **申込方法:** 市窓口または、電話にて
申込期間: 9月1日(金)▶10月19日(木)

問い合わせ:環境推進課(2階⑪番窓口) ☎45-1826

雑草 ～ともに生きる 社会をめざして～

「この世に雑草という草はない」
「すべての草に名があり役割がある」

NHKで放送されている連続テレビ小説の主人公のモデルである牧野富太郎博士の言葉です。生涯に収集した標本は、約40万点。新種や新品種など約1500種類以上の植物を命名した博士の言葉は、実感を伴って私たちの心を打ちます。「雑草」のしなやかさと強さを歌った右のような詩があります。

(「白い虹」鶴岡千代子 銀の鈴社)

雑草のうた 鶴岡千代子

せつかく 花を さかせても
 せつかく 葉っぱを ひろげても
 ふりむいていく 人はない
 それでも 平気さ みんなして
 むんむん草むら つくつてく
 どんなに のどが かわいても
 どんなに ほこりを かぶつても
 水など くれる 人はない
 それでも 平気さ 上むいて
 のびたいほうだい のびていく
 オオバコ ハコベ ヒメジヨオン
 ちゃんど 名前が ついてても
 よびかけてくる 人はない
 それでも 平気さ いつだって
 きらきらしながら 生きていく

この詩で、「雑草」は、三回「それでも平気さ」と困難な状況を乗り越えようとしています。
 一回目は、気付かれないという状況を「みんなして」乗り越えようとしています。仲間と手を携えて二次元的に広がっていきます。
 二回目は、気遣われないという状況でも、強く張った根を支えに自分の力を信じて、「上むいて」三次元的に伸びようとしています。
 三回目は、「雑草」と嫌がられる状況でも、「きらきらしながら」生きていこうとします。時間を超えて、未来に向かって自分を押し出そうとしています。
 「雑草」は、個々に目を凝らせば、個性的で力強い。一つとしてないがしろにはできません。牧野博士は、ひたむきにそれを見続けていたのでしょう。「この世に雑草という草はない」のです。

問い合わせ 生涯学習振興課 ☎45-1871

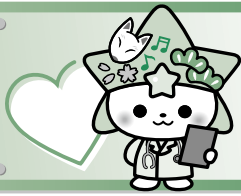

健康コーナー

健康増進課 (保健センター内) ☎41-1234

MOVIX
周南

スターピア
ゆめタウン下松
くだまつ

保健センター

JA

10月22日(日)は

集団がん検診・サンデーケンシン

種別	月日	時間	対象	定員	費用 (70歳以上および市民税非課税世帯)
胃	サンデー 10月22日(日)	8:30～10:30	50歳以上※1)	50人	1,200円(500円)
	31日(火)	//		35人	
	11月13日(月)	//		//	
肺・結核	サンデー 10月22日(日)	8:30～11:30	40歳以上	90人	500円(300円)
	31日(火)	//		//	
	11月13日(月)	//		//	
大腸	サンデー 10月22日(日)	8:30～11:30	40歳以上	90人	500円(200円)
	31日(火)	//		//	
	11月13日(月)	//		//	
子宮	10月4日(水)	13:10～14:10	20歳以上※1)	45人	800円(500円)
	サンデー 22日(日)	13:40～14:40		//	
	11月14日(火)	13:10～14:10		//	
	21日(火)	//		//	
乳	10月4日(水)	13:10～15:10	40歳以上※1)	35人	1,800円(500円)
	サンデー 22日(日)	13:40～15:40		//	
	11月14日(火)	13:10～15:10		//	
前立腺	サンデー 10月22日(日)	8:30～11:30	50歳以上	90人	700円(500円)
市国保 特定健診※2)	サンデー 10月22日(日)	8:30～11:30	40歳以上の 被保険者	90人	無料

※1 令和4年度から申込時まで、該当するがん検診を受けていないこと

※2 希望者は「肝炎ウイルス検査」も当日受診できます(有料)

■ 場 所 保健センター

■ 申込方法 健康増進課 (☎41-1234) に電話または、QRコードにて



集団検診▲



サンデーケンシン▲

10月4日(水)、11月14日(火)の子宮・乳がん検診およびサンデーケンシンの受付開始は、9月4日(月)から申込順。サンデーケンシンの申込締切は9月11日(月)。

星の子遊ぼう会

【日 時】9月26日(火)～29日(金) 10時～11時
※9月28日(木)のみ午後も実施(13時～14時)

【場 所】保健センター

【対 象】市内在住の令和3年4月2日～令和4年4月1日生まれの幼児とその保護者

【内 容】手形をペタンコ、魚釣りゲームなど

【定 員】各回20組(申込順)

【費 用】無料

【申込方法】9月4日(月)～15日(金)の間に
電話または、市窓口にて



くだまつ減塩教室

ヘルスメイトが、体が喜ぶ減塩方法を教えます。

【日 時】10月25日(水) 13時30分～15時

【場 所】保健センター

【対 象】生活習慣病予防や健康づくりに興味のある人

【内 容】食塩摂取量の確認、加工食品や調味用の食塩量、減塩レシピの紹介など

【定 員】15人

【費 用】無料

【申込方法】10月18日(水)までに電話にて

【持参物】ご家庭の汁物(塩分測定希望者のみ)

9月10日～16日は、自殺予防週間です

毎月1回のストレス相談のほか、さまざまな悩みや不安を気軽に相談できる場所や方法があります。詳しくは市HPをご覧ください。

こころのLINE相談(山口県)もご利用ください。



ストレス相談

臨床心理士による無料の相談です。

【日 時】10月4日(水) 13時30分～15時30分

【場 所】保健センター

【対 象】精神科・心療内科に通院したことがない人

【申込方法】9月27日(水)までに電話にて(要予約)

難病患者就職サポーターによる出張相談

【日 時】9月13日(水)、12月13日(水)、
令和6年3月13日(水) 13時～15時

【内 容】就職を考えている難病患者に対する就労支援のための出張相談

【申込方法】電話にて(要予約)

心の健康相談

専門医による無料の相談です。

【日 時】9月26日(火) 13時～15時

【対 象】原則、精神科の受診・診断履歴のない人

【申込方法】電話にて(要予約)

場所・問い合わせ

周南健康福祉センター(周南市毛利町)
☎0834-33-6424

暮らしとこころの合同相談会

法律・生活・こころの健康など複合的な問題に対応した相談会を開催します。

弁護士など専門家が問題解決のお手伝いをします。一人で抱え込まず、誰かに相談してみませんか?

【日 時】9月28日(木) 13時30分～15時30分

【費 用】無料

【申込方法】9月19日(火)までに電話にて(要予約)

ひきこもり相談

【日 時】10月5日(木)、11月2日(木)・30日(木)、
12月21日(木) 13時30分～16時

【対 象】ひきこもりで悩んでいる家族
※事前に面接相談を行います。

【内 容】家族のためのサポート教室

【費 用】無料

【申込方法】9月26日(火)までに電話にて(要予約)

今月の
おすすめ
図書

問い合わせ
市立図書館
☎41-0093

一般

ブッシュクラフト読本



長谷部 雅 / 著
メイツ出版

キャンプにちょうどいい季節になってきましたね。今年はちょっとランクアップして、ブッシュクラフトに挑戦してみるのはいかがでしょうか。木々を使った設営、お箸やお皿などのクラフトなど、自然をもっと楽しむためのノウハウが詰まっています!

児童

飼えたらすごい生きもの図鑑



代々木アニメーション学院 / 監修
まつむらあきひろ
中央公論新社

アルマジロやフクロウ、カワソノにペンギンなど、動物園にいるような生きものを家で飼うのってあこがれますよね。でも、軽い気持ちで飼ってしまうと、大切な家族に辛い思いをさせてしまいます。まずはこの本で、生きもののおことを知るところから始めてみましょう。

絵本

ねぞうプロレス



ひらぎみつえ / 作・絵
教育画劇

さあ今夜も「ねぞうプロレス」のじかんがやってきましたよ!せんしゅはおとうさん、おかあさん、ひろくんです。かかんに動きまわるひろくんに、おとうさんとおかあさんは大苦戦!この一戦、目がはなせません!

安全安心フェスタ

日時 **9/9(土)** 10時~14時 ※雨天中止 場所 **市消防本部**

駐車場 **下松スポーツ公園第4駐車場** ※シャトルバス運行

体験イベント ASV(先進安全自動車)乗車、シートベルト衝突車、水消火器、放水、煙、クライミング、滑り台、ロープ渡り、踏切緊急ボタン

展示 ●**車両展示**
消防車両、警察車両、クラシックカー

●**ブース展示**

講習 心肺蘇生法(AED)講習

指令室見学 **ステージイベント** **飲食ゾーン**
警察音楽隊 キッチンカー出店



問い合わせ：生活安全課 ☎45-1828

下松スポーツフェスティバル 2023

日時 **10/8(日)** 場所 **下松スポーツ公園**

無料

キッチンカー出店



●ACT SAIKYO バドミントン教室

【時間】10時30分▶12時30分 【場所】トラックワンアリーナ

【対象】小学生(未経験者) 【定員】30人



●体の使い方教室

【時間】10時30分▶12時30分

【場所】トラックワンアリーナ

【対象】小学1~3年生 【定員】40人

●親子であおぞらヨガ

【時間】9時▶9時30分 【場所】球技場 ※雨天の場合、トラックワンアリーナ

【対象】未就学の3歳~6歳の子ども1人と保護者1人のペア

【定員】20組

●あおぞらヨガ

【時間】10時▶10時45分

【場所】球技場

※雨天の場合、温水プール多目的ルーム

【対象】16歳以上 【定員】40人

●ニュースポーツ体験

【時間】9時▶14時 【場所】球技場 ※雨天中止

【内容】・ポッチャ ・モルック ・ストライクボード ・グラウンドゴルフ

【対象】どなたでも(事前の申し込みは不要です。)

※障害の有無に関わらず参加できます。

申込方法

QRコードから申し込みまたは、ハガキに必要事項(参加するイベント内容、参加者氏名、住所、電話番号、メールアドレス、性別、生年月日)を記入し、郵送(申込多数の場合抽選)



締切 **9/13(水)**

問い合わせ：地域交流課 ☎45-1820

まちがどメモ

“星ふるまち” くだまつの話題やイベントを紹介します。



7/17(祝)

第48回日本ハンドボールリーグ下松大会がトラックワンアリーナで開催され、安芸高田ワクナガハンドボールクラブとジークスター東京が対戦しました。試合は、ジークスター東京が最大7点差から大逆転で勝利し、約800人の観客は興奮に包まれました。



7/20(木)

㈱日立製作所笠戸事業所が令和5年「海の日」海事関係功労者として国土交通大臣表彰を受賞。同事業所は平成5年から30年間継続して、はなぐり海水浴場一帯のボランティア清掃に取り組むなど、地域での環境美化活動が評価されました。



7/21(金)

下松児童の家3・4が完成し、開所式を開催しました。旧市立中央保育園から下松小学校敷地内に移転したことで、利用児童の移動時の安全が確保されます。開所式には児童も参加し、真新しい施設に笑顔があふれていました。



7/23(日)

くだまつ親子の日フェスタを4年ぶりに開催しました。各小学校区子ども会によるレクリエーションや体験、工作コーナーのほか、飲食バザーもあり、親子や家族の絆を深める1日となりました。市では、7月の第4日曜日を「くだまつ親子の日」に制定しています。



7/27(木)

下松ジュニアソフトテニスクラブ所属の福田ももなさん(公集小6年)、藤田^{かほ}さん(花岡小6年)ペアが、県大会で準優勝。第40回全日本小学生ソフトテニス選手権大会(神戸市)への出場を決め、国井市長に報告しました。



8/5(土)

JR下松駅南口で50年続く夏の風物詩「くだまつ土曜夜市」が下松商工会議所青年部を中心とした実行委員会により復活。当日は、約1万人の来場者が飲食・キッチンカーや体験ブースなど、夏の一夜を楽しんでいました。



8/8(火)

下松東陽陸上クラブ所属の橋本^{あひ}亜海さん(花岡小6年)、吉岡^{さと}里さん(下松小6年)が県選考会において女子コンバインドA、女子100mの種目でそれぞれ優勝。第39回全国小学生陸上競技交流大会(横浜市)への出場を決め、国井市長に報告しました。



8/10(木)

親子はにわ作り教室に市内小学生と保護者約50人が参加し、古代のものづくりや文化、思想に触れました。下松の埴輪がメイン展示されている「やまぐち大考古博」(山口県立山口博物館)は、9月3日(日)までです。

知らせたいこと、知りたいこと…

星の掲示板

HOSHI NO KEIJIBAN



略字一覧	
問……問い合わせ先	申……申込方法
時……日時・期間	縮……締め切り
場……場所	持……持ってくるもの
対……対象	☑……メールアドレス
内……内容	手……手話通訳
定……定員	要……要約筆記
¥……料金・費用	

お知らせ

平田昭和通り水路改良工事に伴う通行止め

問 土木課 ☎45-1852

時 9月上旬～12月中旬 終日(予定)

期間中は下図迂回路をご利用ください。ご迷惑をおかけしますが、ご理解、ご協力をお願いします。



紙おむつ給付事業(後期分)

問 高齢福祉課(1階⑩番窓口)
☎45-1837

対 要介護1以上の認定があり、寝たきりかつ常時失禁状態のおおむね65歳以上の人

※施設入所中、入院中の人は除く。

※認知症自立度および寝たきり度の程度から判定します。医師の診断により、寝たきりかつ常時失禁状態と認められる場合も対象。(市指定の診断書が必要です。)

内 紙おむつの現物給付(1万円分)

※12月中旬に直接自宅に配達します。

申 市窓口に申請書を提出

締 9月29日(金)



年金生活者支援給付金

問 給付金専用ダイヤル
☎0570-05-4092
徳山年金事務所
☎0834-31-2152

公的年金などの収入やその他の所得金額が一定基準以下の年金受給者の生活を支援するために、年金に上乗せして支給されるものです。現在給付金を受け取られている方の手続きは不要です。

対 ● 老齢基礎年金を受給している人で①②③すべてを満たしている人

- ① 65歳以上である
- ② 世帯全員が住民税非課税である
- ③ 前年の年金収入額とその他所得額の合計が約88万円以下である

- 障害基礎年金・遺族基礎年金を受給している人で以下の要件を満たしている人
 - ・ 前年の所得額が約472万円以下である

【請求手続き】

給付金の受け取りには請求書の提出が必要です。

- 新たに年金生活者支援給付金を受け取る人
9月中旬までに届く、日本年金機構からの書類に必要事項を記入し返送
- 年金を受給しはじめる人
年金の請求と併せて年金事務所または市窓口(1階⑦番窓口)にて手続き

宝くじ助成備品の整備

問 地域政策課 ☎45-1755

自治総合センターでは、宝くじの社会貢献広報事業として、宝くじの収益金を財源にコミュニティ助成事業を行っています。このたび、この助成金を活用して東陽連合自治会が通信カラオケ(本体)、フレイヤー、ポップコーン機、鉄板焼器、物置などの備品を整備しました。



就学時健康診断

問 学校教育課(5階④番窓口) ☎45-1868

月	日	小学校名	受付時間	終了予定時間
10月	10日(火)	花岡	12時40分～13時10分	16時
	12日(木)	中村	13時10分～13時25分	15時30分
	13日(金)	下松	12時30分～13時	15時30分
	26日(木)	公集	12時50分～13時10分	16時
	30日(月)	久保	13時10分～13時20分	15時20分
	31日(火)	豊井	13時10分～13時20分	15時15分
11月	20日(月)	東陽	13時10分～13時20分	15時30分

対 令和6年度小学校入学予定者

保護者宛てに9月中旬に通知書を送付します。指定の日時・場所で必ず受けてください。次に該当する場合は早めにご連絡ください。

- 病気など、やむを得ない理由で指定の日を受けられない
- 通知書が届かない
- 転居・転出をする

※当日は着脱が簡単な衣服でご来場ください。天候などにより、日程を変更する場合は市HPでお知らせします。

持 就学時健康診断通知書、各種調査票、上履き

住宅・土地統計調査 (～みんなのおうち調査～)

問 企画政策課 ☎45-1804

国の重要な統計調査で、住生活に関するさまざまな施策に必要な基礎資料を得るために行われます。便利なインターネット回答がおすすめです。ぜひご利用ください。

【基準日】10月1日(日)

【調査対象】

一定の統計上の抽出方法に基づき選定された世帯(約2,200世帯)

【調査票の配布】9月中旬以降

10/1 みんなのおうち調査
令和5年
住宅・土地統計調査

9月21日～30日は 秋の全国交通安全運動

問 生活安全課 ☎45-1828

これからの時期は、日没が早まり、夕暮れ時や夜間には重大な交通事故増加が懸念されます。期間中は、次の項目を運動の重点に交通事故防止に努めましょう。

- 子どもと高齢者をはじめとする歩行者の安全の確保
- 夕暮れ時と夜間の交通事故防止および飲酒運転などの根絶
- 自転車などのヘルメット着用と交通ルール遵守の徹底
- 高齢運転者の交通事故防止【県重点項目】

はかりの定期検査

問 山口県計量協会 ☎083-986-2591

取引や証明に使う「はかり」は、2年ごとの定期検査に合格しなければ使用できません。商店、コンビニ、事業所、農協、漁協、病院、薬局などで取引や証明のため、はかりを使用する事業者は必ず検査を受けてください。

日にち	時間	場所
9月15日(金)・22日(金)	10時～12時、13時～15時	下松市役所
9月19日(火)	10時～10時30分	米川出張所
	11時～12時、13時～15時	末武公民館
9月20日(水)	10時30分～12時、13時～15時	花岡出張所
9月21日(木)	10時30分～11時30分	笠戸島出張所
	13時～13時30分	深浦公民館
	14時30分～15時	久保出張所

持 清掃したはかり、手数料

9月10日は下水道の日

問 下水道課 ☎45-1843

下水道整備の促進に理解と関心を深めてもらうため、活動が行われます。

浄化センター(新川)を見学しませんか。

時 平日9時～16時

※事前に希望の日時を連絡してください。

家庭用食用廃油の回収

問 下松消費者連絡会事務局
(生活安全課内) ☎45-1827

時 9月8日(金) 9時～11時

場 市役所グリーンプラザ横、各出張所、末武公民館、本浦原田酒店

- 東陽コミュニティーセンター、豊井公民館では回収しません。他の回収場所を利用してください。

※持参した容器は必ず持ち帰ってください。

突風による 農業用ネットの飛散防止

問 中国電力ネットワーク(株)
周南ネットワークセンター
☎0834-36-1187

近年、農業用ネットなどが突風で吹き飛ばされ、送電線に接触するなどの停電事故が発生しています。台風シーズンを迎え、農業用ネットやビニールシートなど風で飛ばされやすいものは、固定物にしっかり結びつけるなどの対策をお願いします。

中退共で退職金準備

問 中小企業退職金共済事業本部
☎03-6907-1234

中退共制度は、中小企業が加入しやすい国の退職金制度です。

- 掛金の一部を国が助成
- 掛金は全額非課税で手数料不要
- 社外積立型なので退職金の管理が簡単
- パートタイマーも加入できる

船員労働安全衛生月間

問 中国運輸局山口運輸支局徳山庁舎
☎0834-21-0180

9月は船員労働安全衛生月間です。

安全な航海祈ると 家族の便利
無事故に備える 守り札



募集

ワンバウンドふらばーる ボールバレー大会

問 地域交流課(4階③番窓口)

☎45-1820 FAX 45-1849

☑ kouryuu@city.kudamatsu.lg.jp

時 9月24日(日) 9時～12時

場 市民体育館

対 小学5年生以上(小学生のみのチームは不可)

定 16チーム(1チーム5～7人、申込多数の場合は抽選)

※申し込みが5チーム以下の場合、大会を中止する場合があります。

¥ 500円/1チーム

申 QRコードから申し込みまたは、各公民館、市民体育館、トラックワンアリーナ、市窓口備え付けの申込用紙に記入し、郵送、持参、FAXまたは、メールにて

締 9月8日(金)

持 室内用シューズ、タオル、飲み物



サルビア一鉢コンクール

問 都市政策課 ☎45-1857

時 10月5日(木)

搬入 9時～11時30分

審査 13時30分～

場 市役所グリーンプラザ

中小企業大学校サテライト・ゼミ in 周南

問 産業振興課 ☎45-1745

時 10月31日(火)、11月1日(水)

場 周南市役所シビックプラットホーム

対 企業の管理者、新任管理者(候補)、リーダーなど

内 「職場におけるヒューマンエラー対策の考え方・取り組み方」の講演

¥ 25,000円

申 中小企業大学校広島校のHPにて



※詳しくは市HPを確認してください。

くだまつものづくり企業フェア in 下工祭 参加企業

問 産業振興課

☎45-1745 FAX 45-1849

下松工業高等学校の文化祭で企業PRができます。

時 11月25日(土)

場 下松工業高等学校

対 市に就業地がある製造関連企業

¥ 無料

申 市HPからダウンロードした参加申込書をメールまたは、FAXにて

締 9月15日(金) 17時

※詳しくは市HPを確認してください。



古地図を片手に花岡を歩こう

問 下松市観光協会案内所

☎45-6911

時 ①9月24日(日)、②10月8日(日) 10時～12時

場【集合、出発】花岡公民館前

【コース(約2km)】

花岡公民館前→御茶屋跡→法静寺→鬨伽井坊→多宝塔→花岡八幡宮→花岡公民館前

※途中200段の石段があります。

内 門前宿場町として栄えた花岡を下松観光ボランティアガイドと歩く。

定 最少催行人員2人

¥ 1人400円(保険代など)

申 電話にて

締 ①9月17日(日)、②10月1日(日)

持 飲み物、タオル

防火標語

問 消防本部予防課 ☎45-1882

〒744-0061 下松市大字河内1950

火災予防と普及啓発のため、豊かな人生経験と知識を活かしてみませんか。優秀作品は県が主催する火災予防作品に応募します。

対 市内在住の65歳以上の人

【募集テーマ】

● 住宅防火(特に住宅用火災警報器)に関するもの

● 放火火災の防止に関するもの

● 防災エプロン(※)の普及に関するもの
※炎にふれても火が付きにくく、燃え広がらない素材を使用したエプロン

● その他火災予防に関するもの(山火事予防に関するものは除く)

申 ハガキなどに作品(標語)、郵便番号、住所、氏名(ふりがな)、年齢、性別、電話番号を記入して、郵送または、持参

締 11月7日(火)必着

※募集チラシは市HPからダウンロードできます。

放送大学入学生

問 放送大学山口学習センター

☎083-928-2501

10月入学生を募集しています。心理学・福祉・経済・歴史・文学・情報・自然科学など、約300の授業科目があり、テレビやインターネットで1科目から学ぶことができます。資料を無料で差し上げています。お気軽にご請求ください。

締 9月12日(火)必着

講座・教室

体リセットピラティス

問・場 下松市地域交流センター

☎45-4100

時 9月26日(火) 10時～11時

内 姿勢や身体機能の改善を目的としたピラティス体験会

定 25人(申込順)

¥ 無料

申 9月5日(火) 10時から電話にて

持 ヨガマット、飲み物、タオル、動きやすい服装

エンディングノートの書き方 出前講座(後編)～私と家族が安心して暮らすために～

問 高齢福祉課 ☎45-1728

場 公民館など(受講者が会場予約)

対 市内在住または、通勤通学するおおむね10人以上のグループなど

内 エンディングノートの書き方(後編)(1時間程度)

※市作成のエンディングノートを無料配布

¥ 無料

申 9月1日(金)から電話にて

持 筆記用具

ノルディック・ウォーク教室

問 高齢福祉課 ☎45-1837

時 10月6日(金)～12月15日(金)の毎週金曜日(全10回) ※11月3日は除く 13時30分～15時

場 アクアピアこいじ

対 おおむね65歳以上で、医師などから運動制限を受けていない人

内 無理なくできる筋力アップ・持久力アップ教室

定 20人(申込順)

¥ 無料

申 電話にて

持 運動ができる服装、飲み物

星のまちカレッジ“after5 in くだまつ”【公開講座】

問 生涯学習振興課 ☎45-1871

時 9月30日(土)

13時30分～15時30分

場 ほしらんど

対 市内在住または在勤の人

内 演題「マインドフルネス健康法～フルート演奏を聴きながら瞑想体験～」

定 240人(先着順)

¥ 無料(申込不要)

女性のための くだまつ☆きらめき講座

問 下松市シルバー人材センター

☎44-2600

時 9月19日(火) 10時～12時

場 勤労者総合福祉センター

内 フラワーアレンジ

¥ 無料

申 電話にて(要予約)

締 9月15日(金)



相談

弁護士無料法律相談

問 生活安全課くらしの相談係
(1階@番窓口) ☎45-1827

相談には事前に予約が必要です。相談は同一年度内に、1人1回限りです。
時 9月20日(水) 9時～12時
場 ほしらんど
定 18人(申込順)
申 9月13日(水) から市窓口または、電話にて

行政書士電話相談

問 山口県行政書士会
☎083-924-5059

時 10月2日(月)・3日(火)
10時～16時
内 相続・遺言、公正証書、国際業務、農地転用、成年後見など
相談電話番号 ☎0120-326-124(無料)

杭の日無料相談会

問 山口県土地家屋調査士会
☎083-922-5975

9月1日を「杭の日」とし、表示登記に関する無料相談会を行います。
時 9月1日(金) 10時～15時
場 山口県方法務局周南支局(周南市周陽)
内 土地の分筆・合筆、地目変更、建物の新築・増築、取り壊しなど
相談員 山口県土地家屋調査士会会員



試験

自衛官など

問 自衛隊周南地域事務所(周南市桜馬場通) ☎0834-31-7097

【募集種目】

① 防衛大学校学生(一般)、② 防衛医科大学校医学科学生、③ 防衛医科大学校看護学科学生(自衛官候補看護学生)

【1次試験日】

① 10月28日(土)、② 10月21日(土)、③ 10月14日(土)
対 ①②③18歳以上21歳未満(高卒見込み含む)
締 ① 10月18日(水)、② 10月11日(水)、③ 10月4日(水)



催し

下松吹奏楽のつどい2023

問 生涯学習振興課 ☎45-1870

吹奏楽のまちくだまつの10団体(下松・公集・花岡小学校、下松・久保・末武中学校、下松・華陵・下松工業高等学校、下松市吹奏楽団)の共演です。
時 9月24日(日) 13時～
場 スターピア 大ホール
¥ 無料

玉鶴芸能の日

問・場 下松老人福祉会館「玉鶴」
☎43-8486

時 9月20日(水) 10時30分～
内 松村教室歌謡まつり(カラオケ)
¥ 無料

岩国矯正展

問・場 岩国刑務所(岩国市錦見)
☎0827-41-0138

時 9月23日(祝) 9時～15時
内 矯正行政の広報、刑務作業製品展示即売、萩焼体験コーナー、餅まきなど

中国地方弁護士大会

シンポジウム

問 山口県弁護士会
☎083-922-0087

時 10月27日(金) 9時30分～12時
場 かめ福オンプレイス(山口市湯田温泉)
内 「ケアを踏まえた社会を考える～SDGsゴール8『働きがいも経済成長も』ディーセント・ワーク(働きがいのある人間らしい仕事)の実現を目指して～」の講演
¥ 無料(要申込)

東部高等産業技術学校

オープンキャンパス

問・場 山口県立東部高等産業技術学校(周南市瀬戸見町)
☎0834-28-2233
FAX 0834-28-4617

時 10月22日(日) 13時30分～16時
申 電話、FAX、または、学校HPにて
締 10月13日(金)

下松市健康長寿推進大会

問 地域福祉課 ☎45-1833

時 9月26日(火) 13時～15時10分
場 スターピア 展示ホール
内 老匠位などの表彰式、矢野大和さん(おおいた観光特使、鷹烏屋神社宮司)による「笑って元気!残り時間の有効活用」の講演
¥ 無料

スターピアくだまつ

スターピアくだまつ開館30周年記念
公益財団法人下松市文化振興財団
令和5年度芸術家(作家)活動支援事業
K&K写真展
カタヤマカズミ・河村定生
記録と軌跡

問 ☎41-6800

日 時 9月21日(木)～24日(日)
10時～18時

会 場 スターピアくだまつ
展示ホール

入場料 無料

この事業は、当財団が市内で活躍している芸術家(作家)の創作活動の発表を助成、支援し、その作品を広く市民の皆さんに鑑賞していただく機会を提供する事業です。今年度は、下松市在住の河村定生さん、周南市在住の片山一美さんによる写真展(二人展)です。

星ふるまちのデータ(7月末現在)

●人口と世帯(前月比)

総人口 56,880(-13)
男 28,020(-1)
女 28,860(-12)
世帯数 26,827(+3)

●火災発生・救急車出動累計(前年比)

火災発生件数 22(+8)
救急車出動件数 1,605(+79)

●交通事故累計(前年比)

人身事故発生件数 48(-1)
死者数 0(±0)
負傷者数 53(-8)

9月 星ふるまちのカレンダー

2023 SEPTEMBER

1 金

2 土

水・下水道 国益建設 ☎41-0177

3 日

- プチ海の駅 (9:00~11:00・ひらめきパーク笠戸島)
- 献血〈400ml限定〉
(10:00~12:00/13:15~16:00・サンリブ下松)
- 周南おもちゃ病院 (13:30~15:30・ほしらんど)
- **内科** 休日診療所 (中央町) ☎41-7799
- **外科** のだくりにつく (中央町) ☎45-2100
- **水・下水道** 竹本工務店 ☎41-0338

4 月

5 火

6 水

- 心配ごと相談 (13:00~16:00・下松福祉センター)
- マイナンバーカード延長窓口
(~19:00・市役所1階(5M)番窓口) 最終受付18:45

7 木

- いきいき健康教室
(9:30~10:45・勤労者総合福祉センター)

8 金

- 家庭用食用廃油の回収
(9:00~11:00・市役所グリーンプラザほか)

9 土

- マイナンバーカード休日窓口
(9:00~12:00・市役所1階(5M)番窓口) 最終受付11:45
- 安全安心フェスタ (10:00~14:00・市消防本部)
- としょかんおはなし会 (11:00~11:30・市立図書館)
- 司法書士無料法律相談【要予約 ☎083 (924) 5220】
(13:00~17:00・末武公民館)
- **水・下水道** タイセイ ☎44-2578

10 日

- 献血〈400ml限定〉
(10:00~12:00/13:15~16:00・キラル(下松タウンセンター))
- **内科** 休日診療所 (中央町) ☎41-7799
- **外科** 山下ウィメンズクリニック (瑞穂町) ☎48-0211
- **水・下水道** 合田水道 ☎48-9442

11 月

12 火

- 育児相談【要予約 ☎41-1234】
(9:30~11:00/13:30~14:30・保健センター)

13 水

- 離乳食教室【要予約 ☎41-1234】
(9:00~10:00/10:30~11:30・保健センター)
- 育児相談【要予約 ☎41-1234】
(9:30~11:00/13:30~14:30・保健センター)
- 心配ごと相談 (13:00~16:00・下松福祉センター)

14 木

- 人権相談 (13:00~16:00・市役所1階102会議室)

15 金

16 土

- 司法書士無料法律相談【要予約 ☎083 (924) 5220】
(13:00~17:00・ほしらんど)
- **水・下水道** 森田設備工業 ☎43-0628

17 日

- プチ海の駅 (9:00~11:00・ひらめきパーク笠戸島)
- 献血〈400ml限定〉
(10:00~12:00/13:15~16:00・サンリブ下松)
- **内科** 休日診療所 (中央町) ☎41-7799
- **外科** くだまつ眼科 (西柳) ☎48-2222
- **水・下水道** 新ホーム ☎48-8000

- 休日診療所と在宅当番医の受付時間は、9:00～11:30、13:00～16:30。外科系当番医を受診する場合は、必ず事前に電話などで確認をしてください。
- 献血は、天候などにより変更・中止になる場合があります。ご了承ください。
- 育児相談、離乳食教室は前月1日から予約を受け付けます。離乳食教室は、生後4～6カ月児が対象です(奇数月開催、各回定員12組)。

18 祝 (敬老の日)

- **内科** 休日診療所 (中央町) ☎41-7799
 - **外科** 山下脳神経外科クリニック (望町) ☎45-1577
 - **水・下水道** キハラ建設 ☎46-0581
- ※し尿収集は通常通り行います。
※東地区の「燃やす袋ごみ」を収集します。
西地区はごみ収集がありません。

19 火

20 水

- 弁護士無料法律相談【要予約 ☎45-1827】
(9:00～12:00・ほしらんど)
- 防災ラジオ試験放送 (9:45～)
- 下松市シルバー人材センター入会説明会
(10:00～12:00・勤労者総合福祉センター)
- 玉鶴芸能の日 (10:30～・老人福祉会館玉鶴)
- 心配ごと相談 (13:00～16:00・下松福祉センター)
- マイナンバーカード延長窓口
(～19:00・市役所1階(5M)番窓口) 最終受付18:45

21 木

- おひざにだっこのおはなし会
(11:00～11:30・市立図書館)
- 行政相談 (13:00～16:00・下松福祉センター)

22 金

23 祝 (秋分の日)

- **内科** 休日診療所 (中央町) ☎41-7799
- **外科** ほりいけ耳鼻咽喉科 (せせらぎ町) ☎48-8755
- **水・下水道** 竹本工務店 ☎41-0338

24 日

- 献血 (400ml限定)
(10:00～12:00/13:15～16:00・サンリブ下松)
- 下松吹奏楽のつどい (13:00～・スターピア)
- **内科** 休日診療所 (中央町) ☎41-7799
- **外科** かとう整形外科クリニック (瑞穂町) ☎48-8155
- **水・下水道** 竹安工事 ☎41-1850

25 月

26 火

- 高齢者無料弁護士相談【要予約 ☎45-1838】
(13:00～15:00・市役所1階⑩番窓口)
- 下松市健康長寿推進大会 (13:00～15:10・スターピア)

27 水

- 徳山年金事務所出張年金相談【要予約 ☎0834(31)2152】
(9:30～12:00/13:00～15:30・市役所1階⑦番窓口)
- 心配ごと相談 (13:00～16:00・下松福祉センター)

28 木

- 人権相談 (13:00～16:00・市役所1階102会議室)

29 金

- 納税相談窓口 (～20:00・市役所1階①番窓口)

30 土

- **水・下水道** 合田水道 ☎48-9442

宝くじ 公式サイト すぐ買える 当たりがわかる クイックワン



宝くじ
公式サイトで
発売中!

9月分の収益金は、市町村のまちづくりに使われます。
公益財団法人山口県市町村振興協会

生まれ変わる 恋ヶ浜緑地公園

プロポーザル審査で 最優秀提案者が決定！

大型遊具を含む、インクルーシブな広場を整備します。

インクルーシブな 広場とは？

年齢や障害の有無に関わらず、誰もが安全・安心・快適に楽しく利用できる広場のこと。

今までの公園では、遊びにくいと感じていた人も、行ってみたいと思ってもらえる公園づくりを目指しています。



令和7年春完成予定！

完成イメージ図

※色彩・配置などは変更する場合があります。

問い合わせ：都市政策課 ☎45-1857

▼ 有料広告 掲載の申し込みは、(株)ジチタイアド ☎092-716-1401まで。広告の内容は、直接広告主にお問い合わせください

特選墓石
自社加工・自社施工
安心の一貫体制

墓地情報
スマホで検索
コチラから▶

金子石材株式会社
TEL/0833-41-2022
山口県下松市美里町4丁目6番29号(本社展示場)

創業126年の信頼と実績 **見積無料**

年中無休 あたためい食事と笑顔をお届けします！

高齢者向け配食サービス

お1人暮らしの方も安心。安否確認も致します。
日替わりメニューで栄養バランスのとれたお食事をご自宅までお届け！

週に1回からでもお届けします

主食(ご飯・粥)・おかず(普通)・刻み(極刻み)・ミキサーより選択できます
詳細はお問い合わせください

配達可能地域 下松市・岩国市(一部地域を除く)

株式会社 メディス 岩国支店
岩国市御庄4丁目106-7 ☎0120-46-0142

空家・相続

について お気軽にご相談下さい。

無料相談会

日時 2023年9月23日(土祝) 10:00~15:00
場所 ほしらんどくだまつ 2階 交流室6

司法書士 遺言書の作成 名義変更 生前贈与など	税理士 相続税の相談 手続き代行など	宅地建物取引士 不動産の売却・活用など	電話予約制 ☎(0833) 41-6161 <small>(株)スマイエリ ※当日受付あり</small>
---	---------------------------------	-------------------------------	---

うちの子「結婚」しないのかしら？

独身のお子様の結婚相談承ります

お子様の結婚に関するお悩み、プロの仲人がお答えします。
まずはお気軽に仲人にご相談下さい

☎083-976-6116

結婚相談所 ムスベル
ムスベル株式会社：山口県小郡長谷一丁目4番6号 右田ビル1階