

# 潮騒

## 下松から世界へ

### Contents [目次]

#### 【トピックス】

- ・令和4年度 決算と財政状況 …… 02
- ・福祉健康まつり …… 05
- ・年末年始のごみ収集

#### 【健康コーナー】

- ・2月3日はサタデーケンシン …… 06
- ・不妊・不育症治療費の助成

#### 【カラーページ】

- ・きつねの嫁入り …… 08

#### 【星の掲示板】 …… 10

##### ● お知らせ

- ・市長選挙の選挙期日などの決定
- ・障害基礎年金
- ・マイナンバーカード  
出張申請サポート

##### ● 募集

- ・令和6年度  
会計年度任用職員登録者
- ・ファミリーサポートセンター  
提供会員

##### ● 講座・教室

- ・ミニミニ門松づくり体験
- ・子どもの本を書いて45年  
～書く喜び 読む楽しさ～

##### ● 相談

- ・弁護士無料法律相談

##### ● 催し

- ・農業公園年末朝市

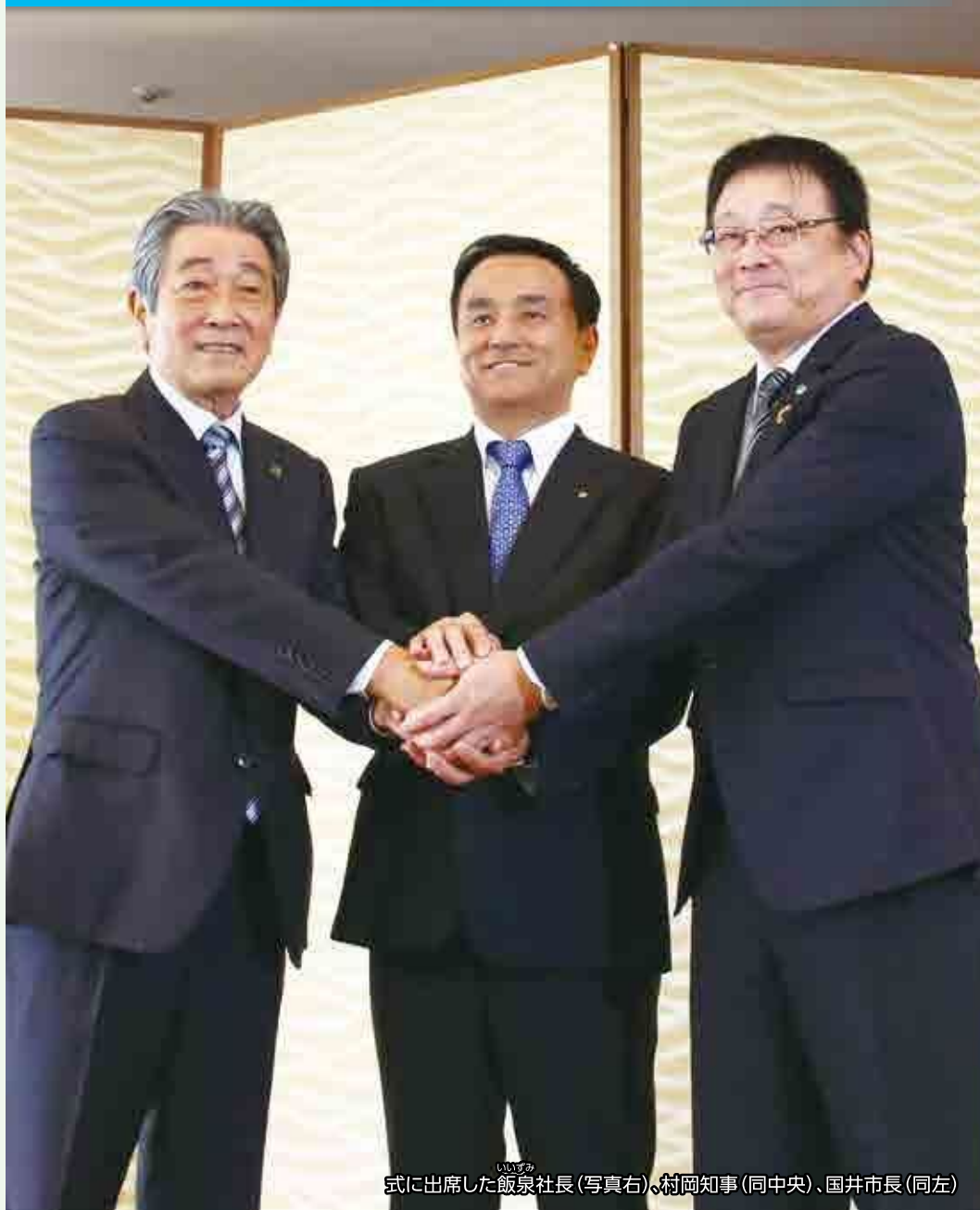

式に出席した飯泉社長(写真右)、村岡知事(同中央)、国井市長(同左)

### 表紙紹介

(株)日立ハイテクの新製造棟建設(東豊井地内)に伴い、同社、山口県、下松市による調印式が県庁でありました。世界的な半導体需要を受け、半導体製造装置を増産するもので、総事業費は約245億円、令和7年4月稼働予定です。



# 決算と財政状況



## 歳入

## 歳出

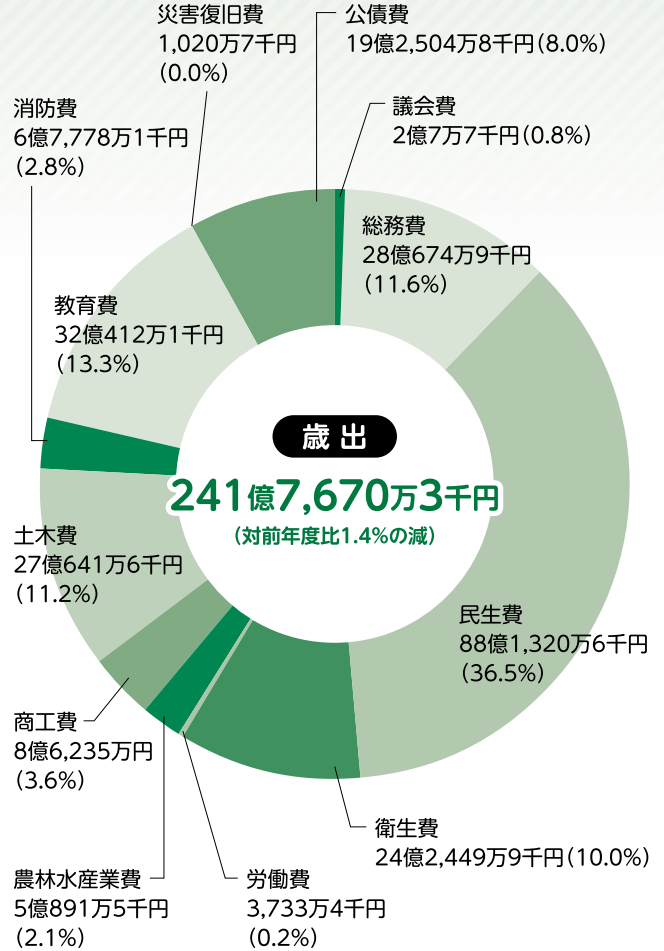
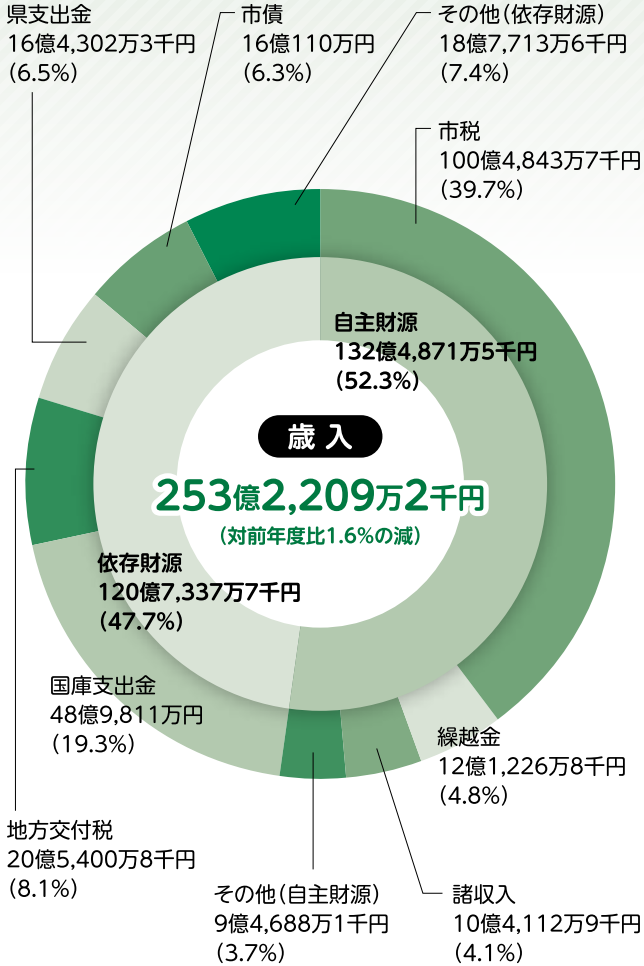

※構成比は、表示単位を四捨五入したため、内訳と合計が合わない場合があります。

## 主な事業

総務費	
笠戸島ハイツ解体事業	7,260万円
高潮ハザードマップ作成事業	349万8千円
民生費	
住民税非課税世帯等に対する臨時特別給付金給付事業	2億6,474万5千円
電力・ガス・食料品等価格高騰緊急支援給付金給付事業	2億5,828万7千円
子育て世帯生活支援特別給付金給付事業	5,335万5千円
下松児童の家3・4建設事業	3,673万6千円
衛生費	
新型コロナウイルスワクチン接種事業	2億8,376万6千円
出産・子育て応援交付金事業	4,820万2千円
農林水産業費	
大原ため池改修事業	1,770万円

商工費	
庁舎等デジタルサイネージ導入事業	740万9千円
中小企業感染症予防対策補助金	5,928万8千円
コロナに負けない！下松のお店応援プロジェクト事業	2億112万4千円
土木費	
災害発生土処理場建設事業	5,502万8千円
豊井地区まちづくり整備事業	4億8,546万3千円
恋ヶ浜緑地公園整備事業	1億470万8千円
旗岡市営住宅建替事業	4億2,392万7千円
教育費	
花岡小学校建設事業(特別教室棟改築)	849万9千円
花岡公民館講堂建設事業	3億5,236万7千円
消防費	
消防車両整備事業	3,740万円

一般会計の形式収支(歳入-歳出)は11億4,538万9千円です。

形式収支から翌年度に繰り越すべき財源2億8,375万2千円を除いた実質収支は、8億6,163万7千円の黒字となりました。

用語の説明や詳しくは、市HPで確認してください。



## 特別会計決算の概要

特別会計名	歳入(A)	歳出(B)	形式収支(C=A-B)	翌年度に繰り越すべき財源(D)	実質収支(C-D)
国民健康保険	55億7,441万9千円	49億8,291万8千円	5億9,150万1千円	0円	5億9,150万1千円
介護保険	54億5,888万6千円	52億3,629万5千円	2億2,259万1千円	44万円	2億2,215万1千円
後期高齢者医療	10億4,295万7千円	10億1,103万7千円	3,192万円	0円	3,192万円
国民宿舎	7,739万5千円	7,739万5千円	0円	0円	0円
合計	121億5,365万7千円	113億764万5千円	8億4,601万2千円	44万円	8億4,557万2千円

※後期高齢者医療の実質収支は保険料のため、翌年度に後期高齢者医療広域連合に納めます。

## 財産の状況

		令和4年度	令和3年度	増減	
公有財産	行政財産	土地	1,560,853㎡	1,557,226㎡	3,627㎡
		建物	184,563㎡	182,462㎡	2,101㎡
	普通財産	土地	14,797,050㎡	14,797,641㎡	△591㎡
		(うち山林)	14,621,788㎡	14,621,788㎡	0㎡
		建物	10,009㎡	10,029㎡	△20㎡
	立木		245,020㎡	242,146㎡	2,874㎡
	物権(地上権)		2,271㎡	2,271㎡	0㎡
	無体財産権(著作権)		9件	9件	0件
	出資による権利	出資金	13億4,302万4千円	13億4,302万4千円	0円
		出捐金	3億8,432万9千円	3億8,432万9千円	0円
債権		5億7,340万6千円	6億465万5千円	△3,124万9千円	
基金		69億8,866万9千円	66億3,801万3千円	3億5,065万6千円	
	市民1人当たり※	12万3千円	11万6千円	7千円	

※基金総額を当該年度末現在の人口で割ったもの(令和5年3月末現在の人口:56,932人)

## 市債残高

一般会計	231億4,275万1千円	国民宿舎特別会計	16億864万5千円
------	---------------	----------	------------

## 財政状況

財政状況を示す各種指標は次のとおりです。( )内は前年度の値

### ● 財政指標

経常収支比率 94.2%(89.5%) …… 数値が高いほど財政の硬直化が進んでいるといえます。

財政力指数 0.853(0.870) …… 数値が高いほど財政運営の自主性が高く、1を超えると交付税不交付団体となります。

### ● 健全化判断比率

実質公債費比率 4.1%(4.1%) …… 標準財政規模に対する、当該年度中の元利償還金などの負担比率で3カ年の平均値を表します。(早期健全化基準:25%)

将来負担比率 18.7%(21.6%) …… 標準財政規模に対する、将来負担すべき実質的な負債(借入金の返済)の比率を表します。(早期健全化基準:350%)

・実質赤字比率および連結実質赤字比率は、実質収支が黒字のためいずれも数値がありません。

【問い合わせ】 財政課 ☎45-1811

# 上下水道事業決算

令和4年度の下松市水道事業などの決算をお知らせします。上下水道事業は一般会計・特別会計とは異なり、「複式簿記」を採用しています。

詳しくは市HPから



問い合わせ：上下水道局企画総務課 ☎45-1787

## 水道事業

### 損益計算書

収益	12億7,554万4千円
費用	11億8,089万4千円
純利益	9,465万円

### 貸借対照表

科目	金額	科目	金額
固定資産	143億4,368万5千円	固定負債	31億6,160万3千円
流動資産	15億3,575万7千円	(うち企業債)	(28億5,319万9千円)
(うち現金預金)	(13億5,239万5千円)	流動負債	4億5,180万5千円
		(うち企業債)	(2億2,549万4千円)
		繰延収益	35億7,445万5千円
		資本金	81億9,274万8千円
		剰余金	4億9,883万1千円
資産合計	158億7,944万2千円	負債資本合計	158億7,944万2千円

## 工業用水道事業

### 損益計算書

収益	1億3,472万1千円
費用	1億2,518万円
純利益	954万1千円

### 貸借対照表

科目	金額	科目	金額
固定資産	4億9,513万2千円	固定負債	4,024万9千円
流動資産	5億801万7千円	(うち企業債)	-
(うち現金預金)	(4億9,576万8千円)	流動負債	2,946万7千円
		(うち企業債)	-
		繰延収益	3,686万円
		資本金	7億1,294万1千円
		剰余金	1億8,363万2千円
資産合計	10億314万9千円	負債資本合計	10億314万9千円

## 簡易水道事業

### 損益計算書

収益	1,798万3千円
費用	1,798万3千円
純利益	0円

### 貸借対照表

科目	金額	科目	金額
固定資産	1億7,465万5千円	固定負債	9,258万7千円
流動資産	4,991万6千円	(うち企業債)	(9,031万5千円)
(うち現金預金)	(4,331万7千円)	流動負債	1,018万4千円
		(うち企業債)	(896万2千円)
		繰延収益	1,420万5千円
		資本金	9,548万3千円
		剰余金	1,211万2千円
資産合計	2億2,457万1千円	負債資本合計	2億2,457万1千円

## 公共下水道事業

### 損益計算書

収益	13億3,448万3千円
費用	13億599万2千円
純利益	2,849万1千円

### 貸借対照表

科目	金額	科目	金額
固定資産	178億5,608万1千円	固定負債	59億8,272万円
流動資産	9億7,051万8千円	(うち企業債)	(58億9,690万1千円)
(うち現金預金)	(5億5,150万8千円)	流動負債	5億8,404万7千円
		(うち企業債)	(3億3,584万1千円)
		繰延収益	86億8,144万1千円
		資本金	33億3,481万9千円
		剰余金	2億4,357万2千円
資産合計	188億2,659万9千円	負債資本合計	188億2,659万9千円

※いずれの事業も一時借入金は0円です。

### 水道管の耐震化率

【水道事業】水道管総延長(297,106m)の13.7%、基幹管路(13,281m)の22.2%  
 【簡易水道事業】水道管総延長(6,026m)の65.0%

# 下松市 福祉健康まつり

福祉や健康について、  
楽しく考えることができるお祭りです。

日時 **12/3日 9:15▶14:30**

場所 **キラル(下松タウンセンター)中央広場、  
スターピア ロビーなど**

内容

- 福祉・医療団体の活動紹介
  - 体験・相談コーナー
  - 各種バザー
  - ステージイベント(笑顔の写真コンテスト表彰、歌、踊り、体操、抽選会など)
- ※抽選会で外れた人には餅を配布します。

問い合わせ：地域福祉課 ☎45-1833



## 家庭ごみの 収集

直接搬入は、重量に応じて処理手数料がかかります。  
えこぱーくへの搬入は、市が発行する許可証が必要です。普段のごみ出しと同様に分別の上、搬入日に市窓口で搬入車両、搬入物の確認を受けてください。

業務 日・曜日	一般収集 (東地区)	一般収集 (西地区)	恋路クリーンセンターへの直接搬入 可燃ごみ ※有料	えこぱーくへの直接搬入 不燃ごみ ※市の許可証要、有料
25日(月)	燃やす袋ごみ	大型可燃ごみ 小型家電品	○	○
26日(火)	びん・かん類	燃やす袋ごみ	○	○
27日(水)	可燃系資源	ペットボトル その他プラ	○	○
28日(木)	燃やす袋ごみ	プラ容器包装	○	○
29日(金)	×	燃やす袋ごみ	○ 16時まで	×
30日(土)	×	×	○ 16時まで	×
12月31日(日) ~1月3日(水)	×	×	×	×
1月4日(木)	燃やす袋ごみ	プラ容器包装	○	○

## し尿の収集

1月1日(月)~3日(水)の収集は行いません。次のとおり収集日を変更します。

変更前	変更後
1月1日(月)	→ 12月27日(水)
1月2日(火)	→ 12月29日(金)
1月3日(水)	→ 12月30日(土)

12月29日(金)・30日(土)の臨時くみ取りは行いません。年末年始の臨時くみ取りを希望する場合は、12月15日(金)までに申し込んでください。



# 年末年始のごみ収集

問い合わせ

環境推進課(2階⑫番窓口) ☎45-1829

恋路クリーンセンター ☎43-2636、えこぱーく ☎0820-48-2442

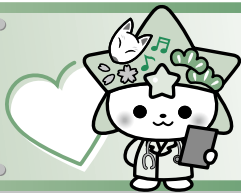

# 健康コーナー

健康増進課(保健センター内) ☎41-1234

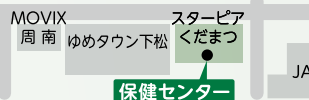

## 2月3日はサタデーケンシン!



特定健診・がん検診を平日に受診できない人は、この機会に受診しませんか?

〈場所〉保健センター

〈申込方法〉電話または、QRコードにて

〈申込期間〉12月1日(金)～8日(金)



※1 ( )内は70歳以上の人、市民税非課税世帯の人などの料金

※2 希望者は肝炎ウイルス検査を受診できます。(有料)

※3 令和4・5年度未受診の人

種別	時間	対象	定員	料金(※1)
国保特定健診(※2)	8:30～11:30	40歳以上の国保加入者	100人	無料
胃がん	8:30～10:30	50歳以上(※3)	40人	1,200円(500円)
肺がん	8:30～11:30	40歳以上	100人	500円(300円)
大腸がん			100人	500円(200円)
子宮がん		20歳以上(※3)	80人	800円(500円)
乳がん		40歳以上(※3)	40人	1,800円(500円)
前立腺がん		50歳以上	100人	700円(500円)

## 不妊・不育症治療費の助成

申請期限にご注意ください。対象はいずれも市内に居住する法律上の夫婦です。

### ① 一般不妊治療費

**対象費用** 医療保険適用の不妊治療費の自己負担分(人工授精、体外受精および顕微授精を除く)

**助成金額** 1年度当たり3万円以内

**助成期間** 通算5年 ※3年目以降は医師が必要と判断した人に限る。

**申請期限** 令和5年度中の治療費は令和6年3月末

### ② 人工授精費

**対象費用** 医療保険適用の人工授精費の自己負担分

**助成金額** 1年度当たり9千円以内

**助成期間** 通算5年 ※3年目以降は医師が必要と判断した人に限る。

**申請期限** 令和5年度中の治療費は令和6年3月末



### ③ 不育症治療費

**対象費用** 医療保険の適用に関わらず、医師が不育症と認め治療に要した費用(先進医療として国が告示している不育症検査は県不育症検査費助成事業の対象となるため除外)

**助成金額・期間** 1年度1回20万円以内(通算5年)

**申請期限** 治療が終了した日の属する年度内

## 血圧・食塩が気になる人へ

【日 時】12月8日(金) 9時～10時

【場 所】保健センター 【対 象】20歳以上

【内 容】尿による塩分摂取量の推定検査

【費 用】100円

【申込方法】窓口にて(申込時に容器を渡します。)

## 暮らしとこころの合同相談会

法律・生活・こころの健康など複合的な問題に対応した相談会を開催します。専門家が問題解決のお手伝いをします。

【日 時】12月11日(月) 13時30分～15時30分

【場 所・問い合わせ】周南健康福祉センター(周南市毛利町)

☎0834-33-6424

【費 用】無料

【申込方法】12月4日(月)までに電話にて(要予約)

## ストレス相談

【日 時】令和6年1月11日(木) 13時30分～15時30分

【場 所】保健センター

【対 象】精神科・心療内科に通院したことがない人

【内 容】臨床心理士による相談 【費 用】無料

【申込方法】12月28日(木)までに電話にて(要予約)

## 集団大腸がん検診

【日 時】令和6年2月22日(木) 9時～10時

【場 所】保健センター 【対 象】40歳以上

【内 容】便潜血検査 【定 員】90人

【費 用】500円(70歳以上の人、市民税非課税世帯の人は200円)

【申込方法】電話または、QRコードにて



こころは

## 保健師です

今月は  
藤井  
保健師

## くだまつ健康ポイント2023に チャレンジしませんか？



くだまつ健康ポイント事業は、「くだまつ健康ウォーキングポイント」と一体化し、健康寿命を伸ばすため、一人一人が主体的に健康づくりに取り組めるよう実施しています。18歳以上の市民および市内に在勤・在学の人であれば、誰でも参加できます。

まずは、健康増進課の窓口や各公民館などでチャレンジシートを手に入れましょう。

いずれか一つ以上の健康診断やがん検診などの受診が必須で、これに加え、ボランティアやイベントへの参加、生活習慣の改善に向けた取り組みでポイントを貯めます。

合計35ポイント以上になったら、健康増進課の窓口でチャレンジシートを提出してください。県内の協力店で使える「特典カード」をお渡しします。

チャレンジシートを提出された人の中から抽選で5人、さらにウォーキングの実践で10ポイント貯めた人にはダブルチャンスとして5人に笠戸ヒラメの姿造りが当たります。

市のケンシンは2月末まで受診できます。くだまつ健康ポイントの実施期間も2月末までですので、ぜひケンシンを受けてくだまつ健康ポイント2023にチャレンジしてください。

今月の  
おすすめ  
図書

問い合わせ  
市立図書館  
☎41-0093

### 一般

## 恐竜たちが見ていた世界 悠久なる時をかけてよみがえる 18の物語



土屋健一著  
ツク之助 絵  
技術評論社

遙か昔に絶滅した古生物たちが見ていた世界とは、どんなものだったのか？古生物の視点を借り、太古の世界を歩き回り、食べ物を探す。襲い、襲われ、恋をして…古生物の暮らしに入り込むことで今まで気が付かなかった発見があるかもしれません。

### 児童

## びっくり！ しかけ貯金箱を つくろう



寺西恵里子／作  
汐文社

自分だけの貯金箱を作ってみませんか？お金を入るとアザラシが起きあがったり、気球がうきあがったり…しかけをテーマに、ちょっとした工夫で楽しく作れる貯金箱を紹介します。

### 絵本

## おみせやさん



かどのえいこ／文  
たばたせいいち／絵  
童心社

きのうもあめ。きょうもあめ。あそびにいけない、つまらない。でもぼくは、いいことをかんがえつけた。おみせやさんをするんだ。ゆかに、ハンカチ、コップ、クレヨン、はさみ、ボール…いろいろならべて、おきやくさんはだれかしら？

昨年は規模を縮小しながらも3年ぶりに開催された稲穂祭。今年は、従来通りの規模に戻し、さらに多くの人出で賑わいました。



## ◆ 稲穂祭ときつねの嫁入り

享保9年(1724年)、花岡にある法静寺の住職が数珠をなくし困っていると、その晩、住職の枕元に夫婦の白キツネが現れます。白キツネは「私たちは森で死んでいる白キツネです。数珠を届ける代わりに私たちが人と同じように引き取ってください。そうすれば、人々を災難から守ります」と伝えます。目を覚ました住職の枕元には、数珠があり、すぐに白キツネの遺体を引き取って人間同様に手厚く葬り、供養しました。

このいわれから、秋の実りに感謝する稲穂祭の中で、白キツネ夫婦を中心とした嫁入り行列や神輿、山車などの総勢500人が練り歩く御神幸による「きつねの嫁入り」が昭和25年(1950年)に始まりました。

## ◆ 祭りのあと

奇祭といわれる祭りの独自性や珍しさから県外からも多くの人々が訪れ、下松を代表する観光イベントとして定着しています。また、人との交流を通じた地域の活性化にも重要な役割を果たしており、未来に残したい伝統行事です。

良縁をもたらすといわれる「きつねの嫁入り」は、手伝う人、参加する人、見る人、携わる全ての人の想いや縁を結び、そこにはたくさんの笑顔があります。

来年もこの場所に大きな歓声と笑顔あふれる光景が思い浮かびます。



## くだまつ 塵芥選術

多言語版下松市ごみ分別ポスターを配布しています。

- 市内に在住する外国人が、家庭ごみを適切に分別できるよう多言語版を配布しています。
- 全部で6言語です。  
英語／ベトナム語／インドネシア語／韓国語／中国語(簡体字)／中国語(繁体字)

市HPからもダウンロードできます。



問い合わせ・配布先：環境推進課(2階⑫番窓口) ☎45-1829



# まちがどメモ

“星ふるまち” くだまつの話題やイベントを紹介します。



10/20(金)

下松市更生保護女性会の子育て支援事業「のんびりサークル」が20周年を迎えました。この日も、未就園児たちが末武公民館の和室で子育てサポーターに見守られながら自由に遊んでいました。親同士の交流の場にもなっています。



10/26(木)

第38回全国フォークリフト運転競技大会で中野裕貴さん(ロシアティード西日本㈱笠戸第一営業所)が、自身3度目の挑戦で見事優勝。中野さんは「優勝を励みに後進の育成に努めたい」と話してくれました。県内選手の優勝は初めてです。



10/27(金)

令和5年度山口県犯罪のない安全で安心なまちづくり功労者(知事表彰)を楠木見守り隊が受賞し、国井市長に報告しました。同団体は、平成18年に結成して以来、通学路の立哨など地域の安全安心活動に取り組んでいます。



10/29(日)

花岡歌舞伎が結成35周年を迎え、スターピア大ホールで記念公演が開催されました。創設者の故内山慧さんが下松弁のセリフを交えて脚色した演目が披露され、親しみのある地芝居に会場は笑いに包まれていました。



10/31(火)

下松小学校吹奏楽部が第42回全日本小学生バンドフェスティバルへの出場権を獲得し、国井市長に報告しました。予選の中国大会では、優秀賞とグッドサウンド賞を受賞し、2年連続となる全国大会出場を決めました。



10/31(火)

笠戸島特産品開発グループが島内の地形や気候を生かして育てている「笠戸島レモン」の収穫がありました。濃厚な酸味と香りが特長で、無農薬のため皮まで楽しむことができます。国民宿舎大城やゆめタウン下松などで販売中です。



11/5(日)

30周年を迎えた下松タウンセンター「キラル」のセンターホールがリニューアルオープンし、下松の「情報発信・ポータル空間」に生まれ変わりました。オープニングセレモニーでは、古代人に扮したくだまが登場し、花を添えました。



11/8(水)

周南市、下松市の漁業関係団体で構成する周南地域栽培漁業推進協議会が漁業振興をPRするため、笠戸湾で種苗放流を行いました。この日は、市栽培漁業センターで育てられたキジハタとオニオコゼ、それぞれ150匹が放流されました。



略字一覧	
問……問い合わせ先	申……申込方法
時……日時・期間	縮……締め切り
場……場所	持……持ってくるもの
対……対象	✉……メールアドレス
内……内容	手……手話通訳
定……定員	要……要約筆記
¥……料金・費用	

## お知らせ

### 下松市長選挙の選挙期日などの決定

問 選挙管理委員会事務局  
☎45-1875

選挙の告示日 令和6年4月7日(日)

投開票日 令和6年4月14日(日)

立候補予定者説明会

時 令和6年2月20日(火) 10時～

場 市役所5階503会議室

期日前投票

時 令和6年4月8日(月)～13日(土)  
8時30分～20時

場 市役所1階市民ホール

### 障害基礎年金

問 保険年金課(1階⑦番窓口)  
☎45-1824

徳山年金事務所 ☎0834-31-2152

対 次のすべての要件を満たすこと。

① 初診日において、国民年金に加入しているか、20歳前または、加入を終えた後でも60歳以上65歳未満で、国内に住所を有していること。

② 初診日の属する前々月までの被保険者期間のうち、保険料納付済期間(保険料免除期間などを含む)が3分の2以上あること。

※初診日が令和8年3月31日以前の場合は、初診日が属する月の前々月までの直近の1年間に保険料未納期間がなければ、特例として受給することができます。また、初診日が20歳前の場合、納付要件はありません。ただし、本人の前年の所得が一定額を超える場合は年金が停止されます。

③ 障害認定日において、障害の状態が国民年金法に定める障害等級の1級もしくは2級に該当していること。または、障害認定日に1級・2級に該当しなかった人が65歳の前日までに該当するようになったとき。

### 【障害認定日とは】

● 病気やけがにより、初めて医師の診療を受けた日から原則として1年6カ月を経過した日

● 初診日から1年6カ月以内に症状が固定した日

(例) 人工透析開始から3カ月を経過した日、人工弁装着日、ペースメーカー装着日など

### 【年金額】

1級 … 993,750円(月額82,812円)、  
68歳以上の人は990,750円  
(月額82,562円)

2級 … 795,000円(月額66,250円)、  
68歳以上の人は792,600円  
(月額66,050円)

### 【申請先】

国民年金第1号被保険者期間中または、20歳前に初診日がある人…市窓口

国民年金第3号被保険者期間中に初診日がある人…徳山年金事務所

### 国民年金保険料の産前産後期間免除制度

問 保険年金課(1階⑦番窓口)  
☎45-1824

産前産後期間(出産予定日または、出産日が属する月の前月から4カ月間)の保険料が免除されます。

※多胎妊娠の場合は、出産予定日または、出産日が属する月の3カ月前から6カ月間です。

また、免除期間は老齢基礎年金の受給額に反映されます。なお、ここでいう出産は妊娠85日(4カ月)以上の分娩をいいます。(早産、死産、流産および人工妊娠中絶も含む)

【届出期間】 出産予定日の6カ月前から

対 第1号被保険者で出産日が平成31年2月1日以降の人

持 ● 基礎年金番号の分かるもの(年金手帳など)

● 本人確認書類(免許証など)

● 母子健康手帳

### 低所得の子育て世帯に対する子育て世帯生活支援特別給付金(ひとり親世帯分)

問 こども家庭課(1階②番窓口)  
☎45-1873

対 ● 公的年金給付などを受給し、令和5年3月分の児童扶養手当の支給が全額停止されている人

● 令和5年3月分の児童扶養手当を受給しておらず、食費などの物価高騰の影響を受けて家計が急変し、収入が児童扶養手当を受給している人と同じ水準となっている人

【支給額】 児童1人につき5万円

【申請期限】 令和6年2月29日(木)

※申請に必要な書類など、詳しくは市HPで確認してください。



### 低所得の子育て世帯に対する子育て世帯生活支援特別給付金(ひとり親世帯以外分)

問 こども未来課(1階③番窓口)  
☎45-1836

対 令和5年3月31日時点で18歳未満の児童(障害児の場合、20歳未満)を養育する父母などで、令和5年1月以降の収入が急変し、住民税非課税相当の収入となった人(すでに令和5年度のひとり親世帯分およびひとり親世帯以外分の給付金を受け取った人は除く)

【支給額】 児童1人につき5万円

【申請期限】 令和6年2月29日(木)

※申請に必要な書類など、詳しくは市HPで確認してください。



## 国民健康保険税、介護保険料、後期高齢者医療保険料の納付額証明書などの送付

問 税務課(1階②番窓口)

- ☎45-1814(国民健康保険税)
- 高齢福祉課(1階⑨番窓口)
- ☎45-1831(介護保険料)
- 保険年金課(1階⑩番窓口)
- ☎45-1823(後期高齢者医療保険料)

所得税の確定申告などで使用する納付額証明書などを令和6年1月中旬に送付します。早めに必要な場合は、お問い合わせください。

窓口で交付を受ける場合は、マイナンバーカードや運転免許証などの本人確認書類が必要です。代理人が請求する場合は、本人の委任状が必要です。

電話で納付額をお知らせすることはできません。

- 対 ● 令和5年1月1日から令和5年12月31日までに納付書または、口座振替により納付した人
- 非課税年金から年金天引きにより納付した人

※課税年金から年金天引きされている保険料については、納付額証明書などは発行されません。日本年金機構などが令和6年1月下旬に送付する源泉徴収票に納付額などが記載されているので、証明書として使用してください。

## 年末特別警戒巡回

問 消防本部 ☎45-0119

年末の火災予防啓発のため、次の日程で巡回します。

### 【女性分団】

12月17日(日) 10時～12時

### 【消防署】

12月23日(土) 15時～17時

### 【消防団】

12月29日(金)、30日(土)  
19時～22時

## マイナンバーカード出張申請サポート

問 市民課(1階⑤M窓)

☎45-1847

時 12月20日(水)  
10時～12時(最終受付11時45分)

場 花岡公民館

対 市に住民登録があり、初めてマイナンバーカードを申請する人

内 申請用の顔写真を無料で撮影します。申請後1カ月ほどで市窓口にて受け取りができます。

※事前に電話予約した場合は、郵送で受け取ることができます。

持 ● QRコード付き交付申請書(持っていない場合は、事前に連絡してください。)

- 本人確認書類(運転免許証など顔写真付きは1点、健康保険証・介護保険証など顔写真なしは2点)

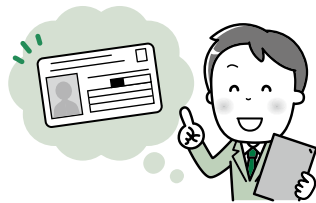

## 母子父子寡婦福祉資金貸付制度

問 こども家庭課(1階⑩番窓口)

☎45-1873

子が入学するときに必要な資金を貸与します。ご利用の際は、必ず事前にお問い合わせください。

対 母子家庭の母、父子家庭の父または、寡婦

### 【就学支援金】

- 高校(私立、自宅外通学の場合) 42万円
- 大学など(私立、自宅外通学の場合) 59万円

※金額はいずれも上限額

締 令和6年1月26日(金)

## 就学援助(新入学学用品費)の申請

問 学校教育課(5階④番窓口)

☎45-1868

経済的な理由で、学校の給食費など就学に必要な費用の負担が困難な家庭に費用の一部を補助します。

対 令和6年度に小・中学校に入学する児童・生徒の保護者

【支給額】新小学校1年生…54,060円  
新中学校1年生…63,000円

申 令和6年1月9日(火)～31日(水)に窓口にて

持 振込先口座番号が分かるもの

※令和5年1月1日時点で下松市に住所のない人は、令和5年度所得課税証明書

## 周南地区衛生施設組合入札参加資格審査

問 周南地区衛生施設組合総務課

☎43-2636

令和6年度に発注する工事および物品の購入などの入札に参加するために必要な資格審査の申請を受け付けます。

申 郵送または、持参にて

※郵送の場合は、受付票送用に切手を貼った封筒または、ハガキに返信先を記入し、同封してください。

【申請先】周南地区衛生施設組合総務課

【受付期間】令和6年1月10日(水)～2月10日(土) 9時～16時30分

※期間内消印有効。持参の場合は、土・日曜日、祝日は除く。

※詳しくはHPで確認してください。

## 家庭用食用廃油の回収

問 下松消費者連絡会事務局

(生活安全課内) ☎45-1827

時 12月8日(金) 9時～11時

場 市役所グリーンプラザ横、各出張所、末武公民館、本浦原田酒店

※持参した容器は必ず持ち帰ってください。

## 恋路クリーンセンター排ガス等測定結果

大気質	測定項目	8月測定値	9月測定値	自主規制値	しみ質	
	ばいじん(g/m <sup>3</sup> N)	0.001未満	0.001未満	0.02		測定項目
	塩化水素(ppm)	5.6未満	5未満	20		可燃物(%)
	硫黄酸化物(ppm)	5未満	5未満	20		不燃物(%)
	窒素酸化物(ppm)	48	34	100		プラスチック(%)
ダイオキシン類濃度(ng-TEQ/m <sup>3</sup> N)		0.00011(2号炉)	0.1	合計(%)		
					100.0	

水分を含んだ重量の割合

## 凍結防止剤の散布

☎土木課 ☎45-1850

路面凍結に備えて、12月から3月までの間、坂道や橋など凍結しやすい場所に凍結防止剤(塩化カルシウム)を設置しています。路面凍結の恐れがあるときは、散布にご協力ください。

- 確実に凍結が見込まれるとき以外は散布を控えてください。散布し過ぎると逆に滑りやすくなることがあります。
  - 凍結防止剤は塩分を含むため、コンクリート製品(溝蓋など)や金属製品(グレーチングや自動車など)は劣化し、植物は枯れる恐れがあります。自動車などに付着した場合は水で洗浄してください。
  - ゴム手袋などを使用し、皮膚に付着した場合は水で洗い流してください。目に入った場合はよく水で洗い流し、専門医を受診してください。
- ※主要な市道の一部は、市が散布します。

## 県民手帳の販売

☎企画政策課(3階⑦番窓口)  
☎45-1804

県勢や日常に役立つ情報が掲載されていますのでぜひお買い求めください。

時 令和6年1月末まで

場 市窓口、各出張所、下松中央公民館、豊井公民館、末武公民館、中村総合福祉センター

¥660円

## 新斎場の使用料

☎周南地区衛生施設組合総務課 ☎43-2636

令和7年4月1日に供用開始予定の新斎場「想い出の杜ホール」では、使用と負担の適正化などを考慮し、使用料が必要となります。ご理解とご協力をお願いします。

種類	種別		単位	使用料		摘要
				関係市	関係市外	
火葬場	死体	12歳未満	1体	5,000円	27,000円	改葬を含む
		12歳以上		10,000円	54,000円	
	死産児	1体	3,000円	18,000円	収骨あり	
			1,000円	6,000円	収骨なし	
	身体の一部	1個	3,300円	19,800円		
袍衣・標本	1回	3,300円				
施設	多目的室	30分毎	12,100円		最大2時間30分使用可	
	遺体安置室	1回24時間	2,200円			

- ※関係市は、下松市、光市、周南市(旧徳山市および旧熊毛町の区域)です。
- ※死亡者または、使用者が関係市の住民である場合、使用料は関係市の区分の金額となります。
- ※火葬場の使用料には、待合室の使用料が含まれています。
- ※遺体安置室は、斎場で火葬する場合に限り使用できます。

## 令和5年度 下松市芸術文化表彰

☎生涯学習振興課 ☎45-1870

### ◆芸術文化功労賞

【茶道】弘中静雄

### ◆芸術文化振興奨励賞

【絵画】武居英子、阿部えり子 ※敬称略

## 12月4日～10日は人権週間

☎人権推進課(1階⑭番窓口)  
☎45-1763

「人権」とは、「人間が人間らしく生きる権利で、生まれながらに持つ権利」です。しかし、いじめや虐待、インターネット上でのプライバシーの侵害など、多様な人権問題が存在しています。これらは決して自分以外の「誰かのこと」ではありません。人権問題を自分や自分の身近な人の問題として捉え、互いに人権を尊重し合うことの大切さを認識し、他人の人権にも配慮して行動しましょう。心配事や困りごとなど、お気軽にご相談ください。

### 特設人権相談所

時 毎月第2・4木曜日(祝日の場合は直近の開庁日)、13時～16時

場 市役所1階102会議室

### 常設人権相談所

☎場 山口地方事務局周南支局(周南市周陽) ☎0834-28-0244

時 8時30分～17時15分(土・日曜日、祝日を除く)

## 年末年始の交通安全県民運動

☎生活安全課 ☎45-1828

年末年始は社会経済活動が活発になり、帰省やレジャーに伴い人の動きも広範囲になるため交通量が増加します。また、忘年会や新年会などで飲酒の機会も多くなることから、飲酒運転に起因する重大事故の発生が懸念されます。

12月10日～1月3日の期間中は、次の項目を重点に安全運転を心掛けましょう。

- 子どもと高齢者をはじめとする歩行者の安全の確保
- 夕暮れ時と夜間の交通事故防止および飲酒運転などの根絶
- 自転車などのヘルメット着用と交通ルール遵守の徹底
- 高齢運転者の交通事故防止



## 令和6年度 会計年度任用職員登録者

☎総務課(3階①番窓口)  
☎45-1808

市の機関・施設で勤務することを希望する人は登録が必要です。

【職種】一般事務職、介護支援専門員、看護師、保健師、司書など

【採用方法】書類審査および面接

【受付期間】12月1日(金)～22日(金)

☎ 持参または、郵送にて  
※資格が必要な職種は、資格証の写しも併せて提出してください。

募集案内・申込書は、市HPからダウンロードまたは、総務課、各出張所で配布します。

## ファミリーサポートセンター 提供会員

☎ファミリーサポートセンター(児童センター「わかば」内) ☎45-5550

忙しい保護者に代わって、子どもの送迎や預かりをする提供会員を募集しています。ぜひご登録ください。

☎ 市内在住で子どもが好きな人。資格・経験・性別は問いません。

☎ 顔写真(免許証用のサイズ)を持参



## 講座・教室

### しめ縄づくり

**問・場** 笠戸島公民館 ☎52-0015  
**時** 12月16日(土) 10時～12時  
**定** 20組(25人程度、申込順)  
**¥** 無料  
**申** 12月1日(金) 10時から電話または、窓口にて  
**持** はさみ、セロハンテープ

### ミニミニ門松づくり体験

**問** 市林業研究会事務局(農林水産課内)  
 ☎45-1844 FAX 45-1849  
 ✉nourin@city.kudamatsu.lg.jp

**時** 12月23日(土)  
 13時30分～(1時間程度)

**場** 米泉湖ビッグウイング  
**対** 市内在住の人  
**定** 10組程度(申込順)  
**¥** 1対1,000円  
**申** 電話、FAXまたは、メールにて  
**締** 12月15日(金)

### 先生になるなら“やまぐち”で！ セミナー

**問** 県教育庁教職員課人事企画班  
 ☎083-933-4550

**時** (1)説明・個別相談会  
 ①令和6年1月14日(日)、②1月21日(日)、③1月28日(日)のいずれか(全て13時～)

(2)講義・演習プログラム  
 ④1月30日(火) 13時～16時  
 ※原則として、(1)、(2)の両方に参加

**場** ①海峡メッセ下関 ②・④KDDI維新ホール ③周南市学び・交流プラザ

**定** 90人(申込順)  
 ※詳しくは県HPを確認してください。



### 子どもの本を書いて45年 ～書く喜び 読む楽しさ～

**問** 市立図書館 ☎41-0093

**時** 12月15日(金) 13時30分～15時  
**場** ほしらんど

**内** 児童文学作家・国松俊英さんによる、児童文学活動の中で出会ったことや考えたことについての講演

**定** 40人(申込順)  
**申** 電話または、窓口にて



## 相談

### 弁護士無料法律相談

**問** 生活安全課(1階@番窓口)  
 ☎45-1827

相談には事前に予約が必要です。相談は同一年度内に、1人1回限りです。

**時** 12月20日(水)  
 13時30分～16時30分

**場** ほしらんど  
**定** 9人(申込順)

**申** 12月13日(水)から電話または、窓口にて



## 試験

### 自衛官など

**問** 自衛隊周南地域事務所(周南市桜馬場通) ☎0834-31-7097

#### 【募集種目】

陸上自衛隊高等工科学校生徒(一般)

**時** 令和6年1月13日(土)または、14日(日)

#### 【応募資格】

15歳(中卒見込み含む)以上17歳未満の男子

**締** 令和6年1月5日(金)



## 催し

### 農業公園年末朝市

**問** 農業公園 ☎46-0069  
 農林水産課 ☎45-1844

**時** 12月23日(土) 9時～(1時間程度、売り切れ次第終了) ※雨天決行

**場** 農業公園駐車場

**内** 野菜、加工品(焼肉のたれ)、しめ縄飾り、ミニ門松などの販売

**持** 買い物袋

### 交流サロン作品展

**問・場** きらぼし館 ☎48-6080

**時** 11月28日(火)～令和6年1月28日(日) 9時～21時

※月曜日、12月29日～令和6年1月3日は休館

**内** 2023小さなアーティストたちpart7「こども美術館～きらぼし～」花の子・ひだまり・すみれ保育園園児の作品展示

## 玉鶴芸能の日

**問・場** 下松老人福祉会館「玉鶴」  
 ☎43-8486

**時** 12月20日(水) 11時～

**内** 真山龍太郎と仲良しこよしの演芸会、書道パフォーマンス

## スターピアくだまつ スターピアくだまつ開館30周年記念



**問** ☎41-6800

**日 時** 令和6年1月25日(木)  
 開場17時45分 開演18時30分

**会 場** 大ホール

**入場料** 指定席 5席 / 10,000円  
 A席 / 8,000円

※スターピア会員割引はありません。  
 ※3歳以上有料(膝上鑑賞不可)  
 3歳未満入場不可

#### ◆プレイガイド

スターピアくだまつ  
 ローソンチケット(Lコード:62969)  
 チケットぴあ(Pコード:521-819)  
 SHIKI ON-LINE TICKET



撮影:荒井 健

## 星ふるまのちのデータ(10月末現在)

#### ●人口と世帯(前月比)

総人口 56,808(-23)  
 男 27,984(-16)  
 女 28,824(-7)  
 世帯数 26,827(-2)

#### ●火災発生・救急車出動累計(前年比)

火災発生件数 26(+6)  
 救急車出動件数 2,335(+37)

#### ●交通事故累計(前年比)

人身事故発生件数 73(-2)  
 死者数 0(±0)  
 負傷者数 85(-6)

# 12月 星ふるまちのカレンダー

2023 DECEMBER

1 金

2 土

水・下水道 竹本工務店 ☎41-0338

3 日

- プチ海の駅 (9:00～・ひらめきパーク笠戸島)
- まるごと笠戸島 (10:00～14:30・ひらめきパーク笠戸島)
- 周南おもちゃ病院 (13:30～15:30・ほしらんど)

内科 休日診療所 (中央町) ☎41-7799

外科 のだくりにつく (中央町) ☎45-2100

水・下水道 竹安工事 ☎41-1850

4 月

5 火

6 水

- 心配ごと相談 (13:00～16:00・下松福祉センター)

7 木

- いきいき健康教室 (9:30～10:45・勤労者総合福祉センター)

8 金

- 家庭用食用廃油の回収 (9:00～11:00・市役所グリーンプラザほか)

9 土

- マイナンバーカード休日窓口 (9:00～12:00・市役所1階(5M)番窓口) 最終受付11:45
- としょかんおはなし会 (11:00～11:30・市立図書館)
- 司法書士無料法律相談【要予約 ☎083 (924) 5220】 (13:00～17:00・ほしらんど)

水・下水道 合田水道 ☎48-9442

10 日

内科 休日診療所 (中央町) ☎41-7799

外科 山下ウィメンズクリニック (瑞穂町) ☎48-0211

水・下水道 岩崎水道ポンプ店 ☎41-0714

11 月

12 火

- 育児相談【要予約 ☎41-1234】 (9:30～11:00/13:30～14:30・保健センター)

13 水

- 育児相談【要予約 ☎41-1234】 (9:30～11:00/13:30～14:30・保健センター)
- 小物づくり教室 (13:00～15:00・勤労者総合福祉センター)
- 心配ごと相談 (13:00～16:00・下松福祉センター)

14 木

- 人権相談 (13:00～16:00・市役所1階102会議室)

15 金

16 土

- 司法書士無料法律相談【要予約 ☎083 (924) 5220】 (13:00～17:00・ほしらんど)

水・下水道 新ホーム ☎48-8000

17 日

- プチ海の駅 (9:00～11:00・ひらめきパーク笠戸島)
- 女性分団年末特別警戒巡回 (10:00～12:00・市内各地)
- 献血 (400ml限定) (10:00～12:00/13:15～16:00・キラル(下松タウンセンター))

内科 休日診療所 (中央町) ☎41-7799

外科 くだまつ眼科 (西柳) ☎48-2222

水・下水道 キハラ建設 ☎46-0581

18 月

- 休日診療所と在宅当番医の受付時間は、9:00～11:30、13:00～16:30。外科系当番医を受診する場合は、必ず事前に電話などで確認をしてください。
- 献血は、天候などにより変更・中止になる場合があります。ご了承ください。
- 育児相談、離乳食教室は前月1日から予約を受け付けます。離乳食教室は、生後4～6カ月児が対象です(奇数月開催、各回定員12組)。

## 19 火

- 女性のための くだまつ☆きらめき講座  
【要予約 ☎44-2600】  
(10:00～12:00・勤労者総合福祉センター)

## 20 水

- 防災ラジオ試験放送 (9:45～)
- 下松市シルバー人材センター入会説明会  
(10:00～12:00・勤労者総合福祉センター)
- 玉鶴芸能の日 (11:00～・下松老人福祉会館玉鶴)
- 心配ごと相談 (13:00～16:00・下松福祉センター)
- 弁護士無料法律相談【要予約 ☎45-1827】  
(13:30～16:30・ほしらんど)
- マイナンバーカード延長窓口  
(～19:00・市役所1階⑤M番窓口)最終受付18:45

## 21 木

- おひざにだっこのおはなし会  
(11:00～11:30・市立図書館)
- 行政相談 (13:00～16:00・下松福祉センター)

## 22 金

## 23 土

- 農業公園年末朝市 (9:00～1時間程度・農業公園)
- 消防署年末特別警戒巡回 (15:00～17:00・市内各地)
- 水・下水道 竹安工事 ☎41-1850

## 24 日

- 内科 休日診療所 (中央町) ☎41-7799
- 外科 山下脳神経外科クリニック (望町) ☎45-1577
- 水・下水道 梅山水道工業所 ☎41-1041

## 25 月

## 26 火

- 高齢者無料弁護士相談【要予約 ☎45-1838】  
(13:00～15:00・市役所1階⑩番窓口)

## 27 水

- 徳山年金事務所出張年金相談【要予約 ☎0834(31)2152】  
(9:30～12:00/13:00～15:30・市役所1階⑦番窓口)
- 心配ごと相談 (13:00～16:00・下松福祉センター)
- 納税相談窓口 (～20:00・市役所1階①番窓口)

## 28 木

- 人権相談 (13:00～16:00・市役所1階102会議室)

## 29 金

- 献血〈400ml限定〉  
(10:00～12:00/13:15～16:00・サンリブ下松)
- 消防団年末特別警戒巡回 (19:00～22:00・市内各地)

## 30 土

- 献血〈400ml限定〉  
(10:00～12:00/13:15～16:00・サンリブ下松)
- 消防団年末特別警戒巡回 (19:00～22:00・市内各地)
- 水・下水道 竹安工事 ☎41-1850

## 31 日

- 内科 休日診療所 (中央町) ☎41-7799
- 外科 山下脳神経外科クリニック (望町) ☎45-1577
- 水・下水道 梅山水道工業所 ☎41-1041

年末年始の12/29～1/3は  
市役所の業務をお休みします

緊急連絡先 ☎45-1700 (代表)

宝くじ  
公式サイト

宝くじがネットで  
購入できる!

宝くじ公式サイト



宝くじの収益金は、明るく住みよいまちづくりに使われます

お問い合わせ先 | 宝くじコールセンター TEL 0570-01-1192 (ナビダイヤル 有料)  
TEL 011-330-0777 (有料)



第21回

# 笑顔の写真コンテスト

入賞作品

「笑顔が笑顔も呼び、笑顔があふれるまちづくり」

応募総数208作品の中から最優秀賞と優秀賞を紹介します。

どこどこ制服どこどこ笑顔

優秀賞



笑顔も満開!!!

渡邊 大智 さん

最優秀賞



酒井 治子 さん

優秀賞



可愛くてごめん

下村 幸江 さん

優秀賞



「元気な赤ちゃん産むぞー!」  
「おー!」

橋本 麗 さん

優秀賞



あいしてる

石崎 瑛斗 さん

優秀賞



春になつたら

石川 美奈子 さん

応募作品の展示

期間 **12.2(土) ▶ 17(日)** 場所 **スターピアロビー**

問い合わせ 生涯学習振興課 ☎45-1870

▼ 有料広告 掲載の申し込みは、(株)ジチタイアド ☎092-716-1401まで。広告の内容は、直接広告主にお問い合わせください

跡継ぎの心配がない、安心のお墓が誕生!

樹木葬型永代供養墓

## 恋ヶ浜 モニュメント葬®

2人用 **45万円~** (税込)

年間管理料 不要

下松市東豊井恋ヶ浜墓地公苑 (隣接)

お問い合わせ先  
**金子石材株式会社** TEL 0833-41-2022

下松市美里町4丁目6番29号

許可年月日/令和5年9月15日  
許可番号/下松環第196号 許可第2023-1号  
経営者名/宗教法人西念寺

年中無休 あたためたい食事と笑顔をお届けします!

## 高齢者向け配食サービス

お1人暮らしの方も安心。安否確認も致します。

日替わりメニューで栄養バランスのとれたお食事をご自宅までお届け!

週に1回からでもお届けします

主食(ご飯・粥)・おかず(普通・刻み・極刻み)・ミキサーより選択できます

詳細はお問い合わせください

配達可能地域 株式会社 **メディス 岩国支店**  
下松市・岩国市 (一部地域を除く) 岩国市御庄4丁目106-7 ☎0120-46-0142

「どんな手続きが必要なのか」「何をいつまでにしたらいいのか」「どこに相談したらいいのか」

## めんどろな相続の手続き、私たちにご相談ください!!

すべてのご相談窓口を一本化。だから、手間も時間もかからずスムーズ。

平日は仕事を休みにくいから、時間がとれない。

60分無料相談受付中!

東京に住んでるから、なかなか山口県に帰ってこられない。

とにかく面倒くさい手続きは弊社に任せてほしい。

山口県相続センター ☎0120-48-5400

〒745-0825 山口県周南市秋月1-7-50 営業時間 9:00~17:30(土・日・祝除く)

## うちの子「結婚」しないのかしら?

独身のお子様の結婚相談承ります

お子様の結婚に関するお悩み、プロの仲人がお答えします。

まずはお気軽に仲人にご相談下さい

☎083-976-6116

結婚相談所 ムスベル

ムスベル株式会社：山口県小郡長谷一丁目4番6号 右田ビル1階