

潮騒

Contents [目次]

【トピックス】

- ・下松市長選挙の投票日 …………… 02
- ・立地適正化計画の策定 …………… 03
- ・市民課からのお知らせ …………… 04
- ・出張! はじめてのスマホ教室 …… 05
- ・防災作文アニメDVDを貸し出します

【健康コーナー】

- ・地域づくり講演会 …………… 06
- ・3月は自殺対策強化月間 …………… 07

【カラーページ】

- ・くだまつ笠戸島
アイランドトレイル2024 …………… 08

【星の掲示板】 …………… 10

●お知らせ

- ・就学援助の申請受付
- ・高齢者バス利用助成事業
- ・交通災害共済の加入受付

●募集

- ・市道橋上通りエレベーター内パネル
広告掲載者
- ・しだれ桜の風景 写真コンテスト作品
- ・市民活動室 使用団体

●講座・教室

- ・古地図を片手に花岡を歩こう
- ・手話奉仕員養成講座

●催し

- ・道路を走る鉄道車両!
見学プロジェクト(事前予告)

自然を駆ける 自然と笑顔



表紙紹介

2月4日(日)に市制施行85周年、市観光協会創立50周年記念として開催されたくだまつ笠戸島アイランドトレイル。国民宿舎大城をスタート・ゴールとし、ショート(17km)、ロング(30km)に県内外から633人が出場しました。【関連記事 P8】

4月14日(日)は 下松市長選挙の投票日

……………一人一人がよく考えて、自分の意志で投票しましょう。……………

投票 25投票所 7時～20時

※入場券に記載している投票所にお越しください。

開票 市民体育館 21時20分～

期日前投票 投票日に仕事などで投票に行けない人は、積極的にご利用ください。

期間 4月8日(月)～13日(土) **受付時間** 8時30分～20時

投票場所 市役所 1階市民ホール

※事前に入場券裏面の「期日前投票宣誓書」に記入すると、スムーズに受付ができます。

◆投票できる人は以下の2点を満たす人

- 平成18年4月15日までに生まれた日本国民
 - 令和6年1月6日までに住民基本台帳に登録され、引き続き下松市に住んでいる人(転入の場合は、令和6年1月6日までに転入の届出をした人)
- ※投票する前に市外に転出した人は、入場券が届いても投票できません。



◆入場券は「郵便はがき」で一人1枚お届けします。

投票当日に選挙人名簿に登録されていれば、入場券がなくても投票できますが、本人確認をスムーズに行うために忘れず持参してください。

投票の方法

入場券を提示し、選挙人名簿との照合後、交付を受けた投票用紙に記入してください。身体補助、代理・点字投票を希望する人は、投票所の係員に申し出てください。

不在者投票 **期間** 4月8日(月)～13日(土)

- 病院、老人ホームなどに入院・入所している人
不在者投票施設に指定された施設に限り、投票できます。施設に確認してください。
- 出張や里帰りなどで市外に滞在し、投票日までに帰ることができない人
滞在先の選挙管理委員会で投票できます。投票用紙を滞在先にお送りしますので、下松市選挙管理委員会に早めに請求してください。
- 重い障害などがあり「郵便等投票証明書」を持っている人
自宅などで投票し、郵送できます。投票用紙の請求期限は4月10日(水)です。

選挙公報

候補者の経歴、政見などを掲載した選挙公報を、投票日の前日までに自治会などを通じて配布する予定です。市HPに掲載するほか、市役所、公民館などにも配置しますので、ご自宅に届かない場合はご利用ください。



問い合わせ：選挙管理委員会 ☎45-1875(5階⑦番窓口)

立地適正化計画の策定

3月31日

立地適正化計画とは…

人口が減少する中、おおむね20年後の都市の姿を見据え、住宅(居住機能)や医療、福祉、商業など生活に必要な施設(都市機能)を集約(誘導)する区域を定めることで、持続可能なまちづくりを目指す計画です。

一定の人口密度が確保されたコンパクトなまちづくりを進めることにより、生活利便性の向上や地域経済の活性化、行政コストの削減、居住地の安全性強化などの効果が期待できます。

立地適正化計画イメージ図

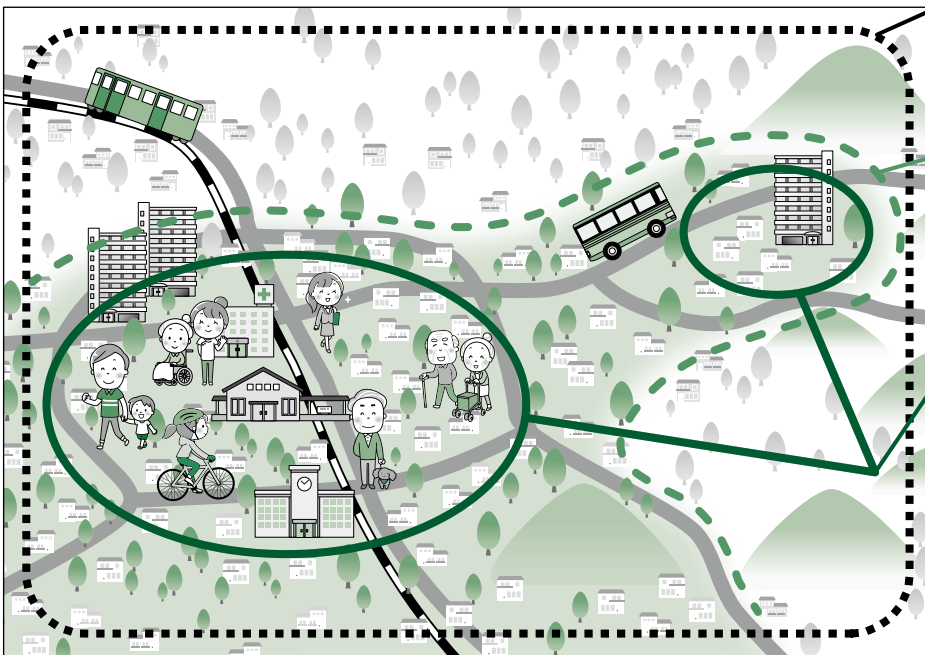

都市計画区域

都市計画法に基づき、一体的に整備・開発するエリア

居住促進区域

居住を促進し、一定の人口密度を維持するエリア

都市機能誘導区域

生活サービス施設を誘導し、都市機能を集積・維持するエリア

この計画は、現在の市民の皆さんの居住地を規制するものではありません。住宅の建て替えや引っ越しなどのタイミングにおいて、居住地選択の参考となるよう比較的生活に便利な区域を都市ビジョンとして掲げることで緩やかに集約を促すものです。

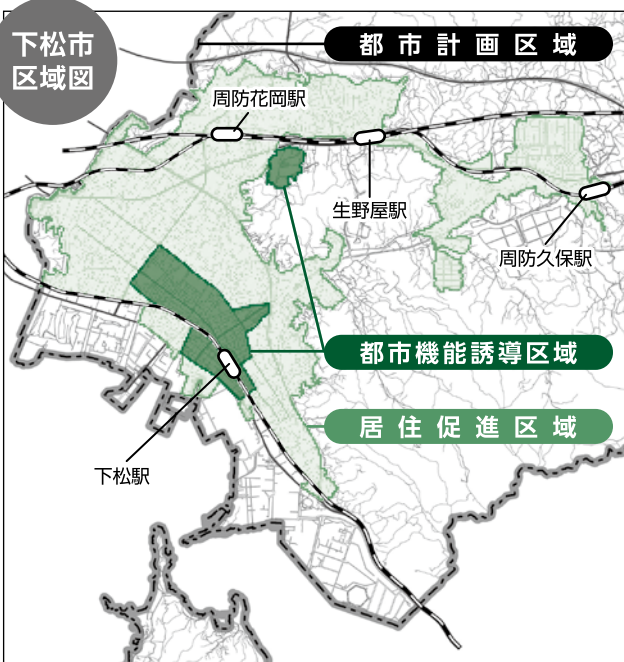

3月31日から

次の場合は届け出が必要です。

- 居住促進区域外での住宅などの開発・建築
- 都市機能誘導区域外での誘導施設の開発・建築
- 都市機能誘導区域内での誘導施設の休廃止

開発行為の場合は開発行為者、建築行為の場合は建築主が届出者となります。届け出は①行為の工事着手30日前および②開発許可申請、建築確認申請前までに行ってください。

詳しくは市HPで確認してください。



3月1日から、戸籍証明書の請求が便利になります

本籍地が遠くにある場合でも、最寄りの市区町村の窓口で請求できます。

ポイント

- 戸籍証明書などを請求できる人が、窓口で請求する必要があります(郵送や代理人による請求はできません)。
- 本人の戸籍証明書以外に、配偶者、父母、祖父母、子、孫などの直系親族の請求もできます。
- 窓口にお越しになった人の顔写真付きの本人確認書類(運転免許証、マイナンバーカードなど)の提示が必要です。

制度について詳しくはこちら▼



平日受付時間の延長、休日窓口の開設

引っ越しシーズンの3月末から4月初めは、窓口が混雑するため、下記の日程で開庁時間外窓口を開設します。
(マイナンバーカードを所有している人は、住民票や印鑑登録証明書などをコンビニエンスストアで取得できます。)
また、転出届はオンラインで手続きができるので、ぜひご利用ください。

日にち	時間	取扱業務
4月1日(月)、4月2日(火)	17時15分～19時(最終受付18時45分)	● 転入、転出、転居等住民異動届 ● 住民票等の交付 ● 戸籍謄抄本等の交付
3月30日(土)	9時～12時(最終受付11時45分)	● 印鑑登録、印鑑登録証明書の交付

※3月30日(土)は、マイナンバーカード休日窓口も開設します。

マイナンバーカード 夜間・休日窓口の休止

マイナンバーカードの交付が落ち着いたことから、4月からマイナンバーカード夜間・休日窓口を休止します。

変更前

【夜間】第3水曜日 17時15分～19時
【休日】第2土曜日 9時～12時

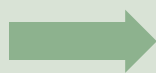

変更後

休止



引っ越しなどに伴う

家庭ごみの処理

引っ越しなどで多量に出る家庭ごみの処理は、次の収集運搬業者へ依頼するか、ごみ処理施設に直接搬入してください。

●市許可収集運搬業者

業者名	電話
(有)クリーンサポートヒラタ	☎43-6623
周南総合リサイクル(株)	☎41-7570
周南設備工業(株)	☎43-2887
(有)昭和産業	☎43-5784
八千代興産(有)	☎43-7949
(株)呉島商会	☎43-7765

料金などは直接業者へお問い合わせください。

●ごみの直接搬入先

ごみの種類	処理施設	受付日時
可燃ごみ	恋路クリーンセンター ☎43-2636	【平日】8:15～12:00 13:00～16:30
不燃ごみ	「えこぱーく」 ☎0820-48-2442 ※下松市役所から30分程度の距離	【平日】8:30～12:00 13:00～16:30

いずれも費用負担あり。えこぱーくへの搬入は、市が分別状況を確認して発行する「搬入許可書」が必要です。

ごみの分別に悩んだときは、
「分別事典」アプリ検索で解決!

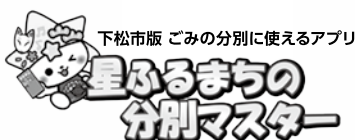

ダウンロードは
こちら





出張!

はじめてのスマホ教室

2024

〈内容〉スマートフォンに触れながら、基本的な使い方を学ぶことができます。

〈対象〉市内在住でガラケー(スマートフォンでない携帯電話)利用者または、スマートフォン初心者

〈会場・日時〉4月から令和7年3月までの間、月1回開催予定

耳が聞こえづらい、目が見えづらい人もぜひお気軽にご参加ください。

費用
無料

会場	曜日	時間
深浦公民館 ☎52-0948	第2火曜日	10時～11時
笠戸公民館 ☎52-0173		13時30分～14時30分
笠戸島公民館 ☎52-0015		15時30分～16時30分
米川公民館 ☎53-0001	第3火曜日	14時～15時

講師 ドコモショップ星プラザ下松店 販売員
※営業活動は行いません。

定員 各回20人(申込順)
※申込状況は各会場に確認してください。

申込方法 各会場に直接または、電話にて

持参物 お持ちのスマートフォン
※持っていない場合は、貸し出し可。



問い合わせ: デジタル推進課 ☎45-1806

防災をもっと身近に!

防災作文アニメーションDVDを貸し出します

市の防災・減災事業の一環として、令和3年度から毎年開催している防災作文コンクール。この度、令和3年度に市長賞を受賞した作品が、防災教材としてアニメーションDVDになりました。DVDは希望する団体に貸し出すとともに、市の防災講座で上映します。地域の防災教育にぜひ活用してください。

内容 「地しんだ! ボクが学んだ命を守る行動」
小学生以上向け 約10分

申込方法 電話または、窓口にて

過去の市長賞受賞作品はこちら →



問い合わせ: 防災危機管理課(3階③番窓口) ☎45-1832

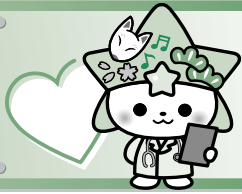

健康コーナー

健康増進課(保健センター内) ☎41-1234

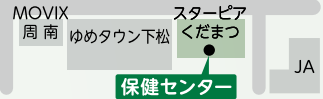

血圧・食塩が気になる人へ(要予約)

尿による塩分摂取量の推定検査を行います。

【日 時】3月8日(金) 9時~10時

【場 所】保健センター 【対 象】20歳以上

【費 用】100円

【申込方法】前日までに窓口にて(容器を渡します)

難病患者就職サポーターによる出張相談(要予約)

【日 時】3月13日(水) 13時~15時

【場所・問い合わせ】周南健康福祉センター(周南市毛利町)
☎0834-33-6424

【申込方法】3月6日(水)までに電話にて

心の健康相談(要予約)

専門医による無料の相談です。

【日 時】3月26日(火) 13時~15時

【場所・問い合わせ】周南健康福祉センター(周南市毛利町)
☎0834-33-6424

【対 象】精神科の受診・診断歴のない人

【申込方法】電話にて



ストレス相談(要予約)

臨床心理士による無料の相談です。

【日 時】4月3日(水) 13時30分~15時30分

【場 所】保健センター

【対 象】精神科・心療内科に通院したことがない人

【申込方法】3月27日(水)までに電話にて



地域づくり講演会(アラクン講演会)

【日 時】3月22日(金) 13時30分~15時10分

【場 所】ほしらんど

【内 容】^{つのだ}角田憲治さん(山口県立大学准教授)による講演「運動と睡眠による認知症予防について、軽運動の実践」
※動きやすい服装と靴でお越しください。

【定 員】50人(申込順)

【申込方法】3月19日(火)までに電話にて

【問い合わせ】高齢福祉課 ☎45-1728

終活に関する市民講演会・個別相談会

【日 時】3月26日(火)

①10時~12時、②13時~16時

【場 所】ほしらんど

【内 容】①専門家による講演
②困りごと(相続、遺言状、土地など)に専門家が答える相談会(1人30分程度)

【定 員】①50人、②30人(事前の予約者優先)

【申込方法】3月19日(火)までに電話にて

【問い合わせ】①高齢福祉課 ☎45-1728

②周南相続支援協会 ☎0834-22-3938

健康体操教室

【日 時】4月9日、6月11日、8月6日、10月8日、12月10日、令和7年2月4日(全て火曜日)
13時30分~14時30分

【場所・問い合わせ】下松市地域交流センター
☎45-4100

【対 象】初心者 【定 員】35人(申込順)

【申込方法】開催月の前月20日から電話にて(要予約)

【持参物】タオル2枚、飲み物、ヨガマット(貸し出し有)、動きやすい服装

健康くだまつ21 こども版

市民の健康と食育を推進するために昨年3月に作成した「健康くだまつ21」。この度、将来を担う子どもたちに健康づくりを考えるきっかけにしようため、こども版を作成し、市内小学校6年生に配布しました。



3月は 自殺対策強化月間です

悩みやストレスを一人で抱え込まないでください。困ったら周囲の人や相談機関に早めに相談しましょう。身近な人が悩んでいることに気づいた時は、必要に応じて適切な相談機関につないであげることも大切です。

相談窓口

● ストレス相談(臨床心理士による個別相談)

毎月第1週の指定日 13時30分～15時30分

予約先 健康増進課

● 心の健康相談(医師による個別相談)

奇数月の第4火曜日 13時～15時

予約先 周南健康福祉センター

☎0834-33-6424



電話相談 ※

● 心の健康電話相談 ☎083-901-1556

月～金曜日(祝日、年末年始を除く)

● いのちの情報ダイヤル“絆” ☎083-902-2679

火・金曜日(祝日、年末年始を除く)

SNS相談 ※

● こころのLINE相談@やまぐち

月～金曜日(祝日、年末年始を除く)



※電話相談・SNS相談の受付時間は、9時～11時30分、13時～16時30分。

その他の相談先

まもろうよ ころろ **検索**



遺族の集い

クローバー「わかちあいの会」(山口自死遺族の集い)

日時: 毎月第3土曜日(8・12月を除く)

13時30分～15時30分

場所: 山口県福祉総合相談支援センター(山口市吉敷下東)

問い合わせ: 山口県精神保健福祉センター

☎083-902-2672

あなたにもできる 自殺予防のための行動

～4つのポイント～

気づき 家族や仲間の変化に気づいて声をかける

傾聴 本人の気持ちを尊重し、耳を傾ける

つなぐ 早めに専門家に相談するよう促す

見守る 温かく寄り添いながら、じっくりと見守る

一般

大作家でも口はすべる 文豪の本音・失言・暴言集



教科書に出てくる文学作品。名作といわれると、ちょっとお堅いイメージがして手に取る気にもならない人に。文豪だって、口がすべって大目玉をくらったり、酒が入ってうっかり失言など、身近に感じられる作品集です。

彩図社文芸部/編
彩図社

児童

美術ってなあに？ “なぜ？”から広がる アートの世界



スージー・ホッジ/著
小林美幸/訳

美術館やギャラリーに行ったとき「ものすごくへんてこなのに、なんでこれがアートなの？」って思ったことはありませんか？そんな“なぜ”を一度でも感じたことがあるなら、ぜひこの本を参考にしてみてください。「美術作品って、どうしてもものすごく値段が高いの？」という疑問にも答えてくれています。

絵本

いっぱいもうと



ネジメシヨイチ/文
ロッカクアヤコ/絵
福音館書店

妹がほしいあーちゃん。お母さんに言っても笑っているだけ。それなら、自分で妹を見つけてくるって、公園で遊んでいる女の子たちに頼んで妹になってもらうことにしました。お姉ちゃんになったあーちゃん、まずはおやつクッキーを準備したけれど、妹たちはすぐにぺろっと食べちゃった。



問い合わせ

市立図書館
☎41-0093

くだまつ笠戸島 2024 アイランドトレイル

ヨシムラダンスセンターの皆さんによる
パフォーマンス



前日からの雨も早朝には上がり、レース中は日が差す時間帯も。市内の団体や高校生など総勢300人のボランティアが大会を支え、今年も島中が盛り上がりました。

早くも次の開催に向けて始動しているようです。

村岡知事も参加



▲白浜エイド



▲深浦エイド



▲本浦エイド

大会の魅力

この大会の魅力の一つは、エイドと言われる休憩地点。白浜、深浦、本浦の各地点に設置され、飲み物や菓子類だけでなく特製のスープなどが振る舞われるほか、地域の人やボランティアが選手に声援を送ります。栄養補給を終えた選手は、ひとときの交流で心を満たし再スタート。

エイドでは、笑顔と笑顔が重なり、風光明媚な島の眺めとともに大会の大きな魅力になっています。



くだまつ 塵芥選術

プラスチック容器包装ごみの
気になる中身

プラスチック容器包装ごみのうち、約2割の不適正品が含まれていました(重量換算)。適正な分別がリサイクルにつながります。

令和5年 10月調査	東地区		西地区	
	適正品	汚れ品(※1)	二重袋品	他種別品(※2)
	83.19%	4.58%	4.47%	7.76%
	81.44%	7.11%	4.30%	7.15%

※1 食べ物などが付着したままのもの。汚れが落ちなければ「燃やす袋ごみ」へ。
※2 他の分別区分で出すべきもの。

- インスタントラーメンなどの紙製容器 → 紙マークがあれば燃やす袋ごみへ
- ペットボトル → 本体はペットボトル、ラベルとキャップはプラ容器包装へ
- 歯ブラシ、ストロー、プラスチックスプーン、スポンジ → その他プラスチックへ



問い合わせ：環境推進課 ☎45-1829

まちがどメモ

“星ふるまち” くだまつの話題やイベントを紹介します。

1/16(火)



事前に予約すると自宅前まで送迎する「笠戸島デマンドタクシー」の実証実験が始まりました。乗り合いで、島内から市街地までを毎日3往復します。初日に利用した岩本信行さんは「高齢者が利用しやすいのが体験して確かめたい」と話してくれました。

1/19(金)



今年で14回目となる、下松市産の食材を使用した「まるごと!下松給食の日」。東陽小学校3年生の児童は、給食で使用されたきのこを栽培する「トクリン」の近藤準さんの授業を受けた後、笠戸ひらめのフライなどを、入学以来初めて班ごとに机を並べおいしそうに食べていました。

1/24(水)



老人福祉会館「玉鶴」で「シニアeスポーツ体験交流会」があり、70-80代の23人が参加。シニア世代にとって、eスポーツは認知症やフレイル予防につながるといわれています。参加者は「ピアノを弾いているみたい。またやってみたい」と笑顔で話してくれました。

1/26(金)



文化財防火デーにあわせて、国指定重要文化財の関伽井坊多宝塔で消防訓練が実施されました。参加した花岡小学校3年生の児童は、事前に学んだ消火器の使い方を「ピン!ポン!パン!」と大きな声で復唱。積極的に訓練に取り組んでいました。

1/29(月)



(一社)山口県トラック協会周南支部から、来年度入学する児童への交通安全ハンカチ570枚と横断旗50本が贈られました。子どもたちに安全に登下校してほしいという願いが込められた交通安全ハンカチは、入学式の頃に児童のもとに届けられます。

1/30(火)



レノファ山口FCの2024シーズン下松市ご当地シャレン選手に決まった相田勇樹選手が国井市長を表敬訪問。贈呈された応援フラッグは、市役所ロビーに掲示され、訪れた市民がチームへの応援メッセージを書き込みました。

2/3(土)



本市出身で、宮内庁陵墓調査官として活躍中の清喜裕二さんによる歴史記念講演。清喜さんは天王森古墳の遺輪をはじめ、下松で出土した古墳時代の遺物の希少性に触れ、「下松は当時の王権とつながりの重要な地域だった」と解説しました。

2/7(水)



㈱グルメロードがDLG(ドイツ農業協会)主催の食品コンテストのハムソーセージ部門で金賞を受賞。報告のため、国井市長を表敬訪問しました。同社としては平成24年に続いて2度目の受賞で、今回受賞した「荒挽きウィンナー(極粗)」は、全国の高級ホテルで提供されています。



略字一覧	
問……問い合わせ先	申……申込方法
時……日時・期間	締……締め切り
場……場所	持……持ってくるもの
対……対象	☑……メールアドレス
内……内容	手……手話通訳
定……定員	要……要約筆記
¥……料金・費用	

お知らせ

国民年金保険料納付額が変わります

問 徳山年金事務所
☎0834-31-2152
保険年金課年金係(1階⑦番窓口)
☎45-1824

自営業者や学生などが納付する国民年金保険料額が4月分から月額16,980円となります。

就学援助の申請受付

問 学校教育課(5階④番窓口)
☎45-1868

学校の給食費など就学に必要な費用の負担が、経済的な理由により困難な保護者に教育費の一部を補助します。

※1月に新入学児童生徒学用品費(入学前支給)を申請した人で、給食費などの援助を希望する場合は手続きが必要です。

時 3月15日(金)～4月30日(火)

対 令和6年度に小・中学校に在籍する児童・生徒の保護者

申 窓口にて

※受付期間を過ぎて申請した場合は、申請月の翌月分からの援助となります。

持 振込先口座番号が分かるもの

※1月1日時点で市に住民登録のない人は、前年の所得を証明するもの(令和6年6月以降に発行される令和6年度所得課税証明書または、所得税の確定申告書の写し)

高齢者バス利用助成事業

問 高齢福祉課長寿支援係
(1階⑩番窓口) ☎45-1837

将来的な免許返納時の移動手段の確保や外出方法の選択肢を広げることを目的に、70歳以上の人に1乗車あたり100円の割引になる利用券を交付します。

対 以下の全てに該当する人

- ①市に住民登録がある
- ②自力でバスの乗降ができる
- ③介護保険法の大要介護1～5の認定を受けていない
- ④市障害者福祉タクシー券の交付を受けていない

【枚数】 年間100枚

※申請月によって交付枚数が異なります。

申 市窓口または、各出張所にて

防災訓練の実施

問 防災危機管理課(3階③番窓口)
☎45-1832

時 3月9日(土) 8時30分～14時

場 中村総合福祉センター

内 避難所運営訓練、車両閉じ込め救助訓練(警察、消防)、炊き出し訓練(試食)、防災体験会(災害用伝言ダイヤル体験など)

※駐車場は使用できません。徒歩で来場してください。

※当日、中村地区では8時30分に防災行政無線、8時45分～9時に警察・消防による広報車巡回、10時45分ごろに緊急車両サイレン吹鳴(会場)を行います。

※参加者を募集しています。詳しくはお問い合わせください。

※参加者は動きやすい服装で来てください。

家庭用食用廃油の回収

問 下松消費者連絡会事務局
(生活安全課内) ☎45-1827

時 3月8日(金) 9時～11時

場 市役所グリーンプラザ横、末武公民館、花岡・久保・米川・笠戸島出張所、本浦原田酒店

※持参した容器は必ず持ち帰ってください。

交通災害共済の加入受付

問 生活安全課 ☎45-1828

【共済期間】

4月1日(中途加入の場合は申込日の翌日)～翌年3月31日まで

対 ①市に住民登録のある人

②市内に在学の人

③就学などで転出し市に家族の住民登録がある人

【会費(1人当たり年額)】

①一般……………500円

②中学生以下……300円

③70歳以上………300円

※中途加入も同額

【共済見舞金】

傷害(入院・通院)…7,000円～23万円、死亡…100万円

申 自治会を通じて配布される加入申込書に会費を添えて、指定金融機関にて

※加入申込書は、申込先金融機関のほか、各出張所・公民館にもあります。



能登半島地震災害義援金 贈呈式

義援金の贈呈式が市役所で行われました。義援金は下松市社会福祉協議会から日本赤十字社を通じて被災地に届けられます。

- 1月16日 下松市議会……………40万円
- 1月31日 株式会社サン・リフォーム……2,036,505円
- 2月 1日 Sai Coffee Roastery……………93,147円
- 2月 7日 自治会連合会……………20万円

3月1日～7日は 春季全国火災予防運動期間

問 消防本部予防課 ☎45-1882

「火を消して 不安を消して つなぐ未来」(全国統一防火標語)

空気が乾燥し炎が燃え広がりやすいこの時期は、屋外での焼却に伴う火災や負傷事故が多発します。火の取り扱いには十分に注意し、火災を起こさないように気を付けましょう。期間中以下の行事を行います。

【火災予防作品展】

場 スターピア ロビー

内 市内の幼年防火クラブ、小・中学生および高齢者の火災予防作品を展示

【住宅用火災警報器設置状況調査】

対 無作為に抽出した市内の世帯

内 消防団員による聞き取り調査（無記名によるアンケート）

【防火パレード ※1日のみ】

場 ゆめタウン下松店内

内 末光幼稚園幼年防火クラブによる防火パレード

未内定の新卒者・既卒者の 皆さんへ

問 ハローワーク下松 ☎41-0870

就職活動を継続している今春卒業の新卒者・既卒者の皆さん、ハローワークは最後まで皆さんを支援し続けます。就職活動の進め方について知りたいこと、不安なこと、求人情報などお気軽にお問い合わせください。

募集

市道橋上通りエレベーター内 パネル 広告掲載者

問 〒744-8585 下松市大手町3-3-3
土木課維持係(2階⑤番窓口)
☎45-1839

【掲載期間】

4月1日～令和7年3月31日(1年間)

※広告内容は1カ月単位で変更可能

【募集枠数】

4枠(下松駅構外の北口、南口の各2枠)

【広告の種類】

A1判縦(841mm×594mm)のポスター

※市が設置するパネルに掲載

【広告料(最低価格)】

1枠につき月額2,000円(全額一括前納)

※広告料と別に、道路占用料(1枠につき月額882円)が必要

申 3月1日(金)～14日(木)の間に申込書を市窓口へ提出または、郵送にて

※詳しくは市HPで公開しています。応募の前に必ず確認してください。



ねんりんピック山口2024 (山口県健康福祉祭)美術展

問 地域福祉課(1階⑩番窓口)

☎45-1833

時 6月8日(土)～10日(月)

場 アスパラート(防府市戎町)

対 昭和40年4月1日以前に生まれた人

※アマチュアの人が創作した日本画、洋画、彫刻、工芸、書、写真の未発表の作品に限る。

申 市窓口および各公民館に備え付けの申込用紙を市窓口へ提出

締 3月28日(木)

しだれ桜の風景 写真コンテスト作品

問 〒744-8585 下松市大手町3-3-3
都市政策課(2階⑨番窓口)
☎45-1857

時 4月1日(月)～5月8日(水)

【規格】4つ切り、ワイド4つ切り(額装、パネル貼りは不可)

【条件】市内のしだれ桜を応募者本人が撮影したもの。1人1点。

※作品は未発表のものに限ります。写真は返却できません。

申 市HPでダウンロードまたは、市窓口、各公民館に備え付けの応募票に必要事項を記入し、作品の裏面に貼付して郵送または、持参にて



市民活動室 使用団体

問 〒744-0015 下松市大手町2-3-1
下松中央公民館 ☎41-0906

中央公民館内に設置した専用スペース、専用ロッカーを利用する場合は、事前に登録が必要です。

時 4月1日～令和7年3月31日(1年ごと)9時～22時

対 ●市内在住の住民などが組織し公益・福祉の増進に寄与する団体

●営利を目的としない団体

¥ 1,000円/月(ロッカーを使用する場合)

申 市HPからダウンロードした申請書に活動内容が分かる資料を添付して郵送または、持参



講座・教室

古地図を片手に花岡を歩こう

問 下松市観光協会案内所

☎45-6911

時 3月10日(日) 10時～12時

場 花岡公民館前集合、御茶屋跡、法静寺、鬨伽井坊、多宝塔、花岡八幡宮
※歩行距離約2km、途中200段の石段あり。

内 門前宿場町として栄えた花岡を下松観光ボランティアガイドと歩く。日本一の破邪の御太刀の特別見学。

定 最少催行人数 2人

¥ 1人400円(保険代など)

申 電話にて

締 3月3日(日)

持 飲み物、タオル



手話奉仕員養成講座

問 障害福祉課(1階⑰番窓口)

☎45-1835

時 5月11日～11月30日の土曜日(全24回) 18時30分～21時30分

場 ほしらんどまたは、末武公民館

対 自宅などでインターネットの専用サイトでの動画の視聴ができる人

定 15人程度

¥ 4,500円(テキスト代)

申 市窓口または、電話にて

締 3月29日(金)

市民健康公開講座

耳の日 手・要

問 周南記念病院 ☎45-3330

時 3月2日(土) 14時～

場 スターピア 展示ホール

内 医師による耳に関する講演(予約不要)

女性のための くだまつ☆きらめき講座

問 下松市シルバー人材センター
☎44-2600

時 3月19日(火) 10時～12時
場 勤労者総合福祉センター
対 市内在住の55歳以上の女性
内 フラワーアレンジメント
定 8人(申込順)
申 電話にて
締 3月18日(月)



グラウンド・ゴルフ 初心者講習会

問 下松グラウンド・ゴルフ協会
(田村さん) ☎46-0216

時 3月13日(水) 13時30分～16時
※雨天の場合は3月14日(木)に順延します。

場 下松スポーツ公園
申 電話にて(当日参加も可)
締 3月4日(月)
※用具は貸し出します。

いけばなこども教室

問 池坊下松支部(岩崎さん)
☎41-1595

時 毎月2回(土曜日) 10時～
場 ほしらんど
対 小学1年生～中学3年生
定 20人
¥ 1回770円(花代)
締 3月31日(日)



相談

弁護士無料法律相談

問 生活安全課(1階⑩番窓口)
☎45-1827

相談は同一年度内に、1人1回限りです。

時 3月13日(水) 9時～12時
場 ほしらんど
定 18人(申込順、要予約)
申 3月6日(水)から市窓口または、電話にて



試験

危険物取扱者試験と 準備講習会

問 下松市危険物安全協会
(消防本部予防課内) ☎45-1882

【試験】

時・場 6月15日(土)
下松市、防府市、柳井市など
6月16日(日)
周南市、光市、岩国市など
¥ 甲種…6,600円、乙種…4,600円、
丙種…3,700円
申 4月5日(金)～18日(木)の間に試験
願書を窓口に提出
※一部の種類で電子申請が可能
です。消防試験研究センターHP
を確認してください。



【準備講習会(乙種第4類受験者)】

時 5月23日(木)・24日(金)
9時30分～17時
場 市消防本部
定 30人(申込順)
¥ 会員…6,000円、非会員…9,000円
申 4月5日(金)から受付開始、
受講申込書に受講料を添えて
窓口に提出

自衛官

問 自衛隊周南地域事務所
☎0834-31-7097

【採用種目】

- ① 幹部候補生(一般・飛行・歯科・薬剤科)
- ② 一般曹候補生

【受付期間】

- ① 3月1日(金)～4月12日(金)
- ② 3月1日(金)～5月7日(火)

申 HPにて
※受験資格など詳しくはHP
で確認してください。



海上保安官

問 徳山海上保安部
☎0834-31-0111

【募集項目】

- ① 海上保安学校学生【高卒程度】(令和6年10月入校)
- ② 海上保安官【大卒程度】(令和7年4月入校)

【受付期間】

- ① 2月22日(木)～3月11日(月)

② 2月22日(木)～3月25日(月)

申 HPにて
※受験資格など詳しくはHP
で確認してください。



警察官・警察職員

問 警察本部警務部警務課人事係
☎0120-314-290

【区分】

- ① 警察官採用(A)試験(第1回)【大卒】
- ② 警察官採用(B)試験(第1回)【大卒以外】
- ③ 警察官(サイバー犯罪捜査官)採用(A)試験【大卒】
- ④ 警察官(サイバー犯罪捜査官)採用(B)試験【大卒以外】
- ⑤ 警察職員【大卒】



【受付期間】3月1日(金)～4月8日(月)
※⑤は3月21日(木)まで

申 HPにて
※受験資格など詳しくはHP
で確認してください。



催し

下松市吹奏楽団 定期演奏会

問 下松市吹奏楽団(山野井さん)
☎090-7542-9798

時 3月17日(日) 13時30分～
場 スターピア 大ホール
¥ 前売500円(当日600円)
※未就学児無料



木目込人形作品展

問 濱岡人形教室(濱岡さん)
☎41-4159

時 3月22日(金)・23日(土)
10時～16時
※23日は15時まで

場 ほしらんど
内 木目込人形作品約100点を展示

ポップコーン ロビーコンサート

問・場 下松市地域交流センター
☎45-4100

時 4月21日(日) 13時～14時30分
内 懐かしのバンド演奏など

ものづくりのまち
くだまつ

道路を走る鉄道車両!

見学プロジェクト



日時

4月27日(土) 10時スタート

(株)日立製作所笠戸事業所発着)

詳しくは広報4月号に掲載します。

問い合わせ

下松商工会議所 ☎41-1070



くだまつ花と緑の祭典

日時 6月1日(土)・2日(日)

10時予定

場所 下松タウンセンター「キラル」

以下を募集します。

① キャッチフレーズ

【テーマ】花と緑、自然に関するもの

【応募資格】下松市に関わりがあり、入賞した場合、表彰式(1日)に参加できる人

【応募点数】1人3点まで

② ステージイベント出演者

※ダンス、歌唱、ジャグリングなどジャンルは問いません。

【時】11時～15時の間で希望する時間帯(10～30分程度)

【申】市HPでダウンロードまたは、市窓口、各公民館に備え付けの応募票(①)、申込用紙(②)に必要事項を記入し、メール、FAX、郵送または、持参にて

※①は市役所総合案内、各公民館でも受け付けます。

【募集期間】①は3月22日(金)まで、②は3月1日(金)～4月22日(月)

【問い合わせ・申込先】

〒744-8585 下松市大手町3-3-3 都市政策課(2階◎番窓口)

☎45-1857 FAX 45-1830 ✉toshisei@city.kudamatsu.lg.jp



登録をお願いします

くだまつメール

防災・気象情報、緊急情報のほか、市からのお知らせをメールで配信するサービスです。

詳しくはこちら



① 左のQRコードを読み取って空メールを送信もしくはkudamaru.kudamatsu-city@raidens3.ktaiwork.jpに空メールを送信

② 受信したメールに記載されたURLにアクセス

③ 画面の案内に沿って、登録情報を入力

★登録が完了したら確認メールが送信されます



@Kudamatsu1939



下松市公式チャンネル



下松市長のくだまつ日記 @mayor.of.kudamatsucity



問い合わせ: 地域政策課 ☎45-1802

スターピアくだまつ

令和6年度

スターピア会員募集!!

☎41-6800

種別 個人会員、家族会員、団体会員

年会費 個人: 2,000円 家族: 3,000円

団体: 15,000円

(10人を超える場合、1人につき1,500円加算)

特典

(1) スターピアくだまつ自主事業の入場料割引と優先発売(それぞれ加入人数分)

※催しによっては、割引のないもの、購入枚数に制限がある場合があります。

自主事業チケット1枚購入ごとにポイントカードへのWポイント押印

(2) 自主事業の案内、毎月発行の会員情報誌(Pia Mail)の郵送

(3) 自主事業のチケット割引クーポン券をプレゼント

(4) 店舗・施設割引

※会員証を提示してください。

くだまつスポーツセンター/MOVIX周南/お好み焼きパクチャン/シズマスタジオ/Sai Coffee Roastery(星プラザ店)/山一(星プラザ店)/キサコフラワーショップ(本店・山田店)/国民宿舎「大城」/蕎麦しるべ 酔蕎庵「ちどり丸」/厳選野菜 鮮菜米屋(星プラザ店)/高山エネルギー(株)(Dr. Drive下松タウンセンターSS・Dr. Driveサンライズ久保SS・下松東豊井SS)/(株)ムネスエ(本店・星プラザ店)/CAFE&SWEETS プティ・スリール

有効期間 4月1日～令和7年3月31日

※特典を受けられる対象者は、本人に限ります。

※対象は3才以上です。家族会員は同居の家族のみ登録できます。

※申込後の取り消しによる会費の返金はできません。あらかじめご了承ください。

星ふるまのちのデータ(1月末現在)

●人口と世帯(前月比)

総人口 56,821(-45)

男 27,976(-38)

女 28,845(-7)

世帯数 26,819(-29)

●火災発生・救急車出動累計(前年比)

火災発生件数 3(-2)

救急車出動件数 255(-4)

●交通事故累計(前年比)

人身事故発生件数 7(±0)

死者数 0(±0)

負傷者数 8(+1)

3月 2024 MARCH 星ふるまちのカレンダー

1 金

2 土

水・下水道 タイセイ ☎44-2578

3 日

- プチ海の駅 (9:00~11:00・ひらめきパーク笠戸島)
- とよいふくし祭り (10:00~15:00・豊井公民館)
- 献血 (400ml限定)
(10:00~12:00/13:15~16:00・サンリブ下松)
- 周南おもちゃ病院 (13:30~15:30・ほしらんど)
- 内科 休日診療所 (中央町) ☎41-7799
- 外科 久保駅前クリニック (来巻東) ☎46-4688
- 水・下水道 合田水道 ☎48-9442

4 月

5 火

- 育児相談【要予約 ☎41-1234】
(9:30~11:00/13:30~14:30・保健センター)

6 水

- 離乳食教室【要予約 ☎41-1234】
(9:00~10:00/10:30~11:30・保健センター)
- 育児相談【要予約 ☎41-1234】
(9:30~11:00/13:30~14:30・保健センター)
- 心配ごと相談 (13:00~16:00・下松福祉センター)

7 木

- いきいき健康教室
(9:30~10:45・勤労者総合福祉センター)

8 金

- 家庭用食用廃油の回収
(9:00~11:00・市役所グリーンプラザほか)

9 土

- マイナンバーカード休日窓口
(9:00~12:00・市役所1階(5M)番窓口) 最終受付11:45
- としょかんおはなし会 (11:00~11:30・市立図書館)
- 司法書士無料法律相談【要予約 ☎083 (924) 5220】
(13:00~17:00・ほしらんど)
- 水・下水道 森田設備工業 ☎43-0628

10 日

- 献血 (400ml限定)
(10:00~12:00/13:15~16:00・下松タウンセンター「キラリ」)
- 内科 休日診療所 (中央町) ☎41-7799
- 外科 みやもとクリニック (昭和通) ☎45-0005
- 水・下水道 新ホーム ☎48-8000

11 月

12 火

13 水

- 弁護士無料法律相談【要予約 ☎45-1827】
(9:00~12:00・ほしらんど)
- 下松市シルバー人材センター入会説明会
(10:00~12:00・勤労者総合福祉センター)
- 心配ごと相談 (13:00~16:00・下松福祉センター)

14 木

- 人権相談 (13:00~16:00・市役所1階102会議室)

15 金

16 土

- 司法書士無料法律相談【要予約 ☎083 (924) 5220】
(13:00~17:00・ほしらんど)
- 水・下水道 竹本工務店 ☎41-0338

- 休日診療所と在宅当番医の受付時間は、9:00～11:30、13:00～16:30。外科系当番医を受診する場合は、必ず事前に電話などで確認をしてください。
- 献血は、天候などにより変更・中止になる場合があります。ご了承ください。
- 育児相談、離乳食教室は前月1日から予約を受け付けます。離乳食教室は、生後4～6カ月児が対象です(奇数月開催、各回定員12組)。

17日

- プチ海の駅 (9:00～11:00・ひらめきパーク笠戸島)
- 笠戸島愛らんどまつり (10:00～13:00・笠戸島公民館)
- 献血 (400ml限定)
(10:00～12:00/13:15～16:00・サンリブ下松)

内科 休日診療所 (中央町) ☎41-7799

外科 英クリニック (大手町) ☎41-7788

水・下水道 竹安工事 ☎41-1850

18日

19日

- 防災ラジオ試験放送 (9:45～)

20日 祝 (春分の日)・(くだまる誕生日)



内科 休日診療所 (中央町) ☎41-7799

外科 のだくりにつく (中央町) ☎45-2100

水・下水道 新ホーム ☎48-8000

※し尿収集は通常通り行います。

21日

- おひざにだっこのおはなし会
(11:00～11:30・市立図書館)
- 行政相談 (13:00～16:00・下松福祉センター)

22日

23日

水・下水道 合田水道 ☎48-9442

24日

- “元気”ふれあいまつりin深浦 (10:00～13:00・深浦公民館)

内科 休日診療所 (中央町) ☎41-7799

外科 山下ウィメンズクリニック (瑞穂町) ☎48-0211

水・下水道 岩崎水道ポンプ店 ☎41-0714

25日

26日

- 高齢者無料弁護士相談【要予約 ☎45-1838】
(13:00～15:00・市役所1階⑩番窓口)

27日

- 徳山年金事務所出張年金相談【要予約 ☎0834(31)2152】
(9:30～12:00/13:00～15:30・市役所1階⑦番窓口)
- 心配ごと相談 (13:00～16:00・下松福祉センター)

28日

- 人権相談 (13:00～16:00・市役所1階102会議室)

29日

- 納税相談窓口 (～20:00・市役所1階①番窓口)

30日

水・下水道 新ホーム ☎48-8000

31日

内科 休日診療所 (中央町) ☎41-7799

外科 くだまつ眼科 (西柳) ☎48-2222

水・下水道 キハラ建設 ☎46-0581

緑の募金にご協力ください

3月1日～5月31日は春期緑の募金運動期間で、市窓口、各出張所で募金を受け付けています。頂いた募金は緑を守り・育てる活動に活用します。

問い合わせ: 都市政策課 (2階⑨番窓口) ☎45-1857

市職員採用試験



令和6年7月1日採用

職種	採用予定人員	受験資格
行政事務職 (人口減少対策)	2人程度	①採用後は市内に居住できる人 ②平成3年4月2日以降に生まれた人 ③民間企業など(国、地方公共団体を含む)での業務経験年数が申込時において連続して3年以上ある人
土木技術職	2人程度	①昭和62年4月2日以降に生まれた人 ②4年制大学または、高等専門学校等において以下の全ての科目(これに準ずる科目)を履修している人 ● 測量学 ● 水理学 ● 土質工学
保育士	若干名	①昭和61年4月2日以降に生まれた人 ②申込時において保育士資格を有する人 ③令和6年4月1日時点で正規採用(短時間・パート・嘱託などは含まない)として保育園での勤務経験が3年以上ある人

令和7年4月1日採用(先行募集)

職種	採用予定人員	受験資格
行政事務職 (人口減少対策)	2人程度	①採用後は市内に居住できる人 ②平成9年4月2日以降に生まれた人
土木技術職	3人程度	以下の①②いずれかの要件を満たす人 ①令和6年度実施市職員採用試験「学校推薦枠」実施要領の推薦基準を満たす人 ②次の全ての要件を満たす人 ・平成6年4月2日以降に生まれた人 ・4年制大学または、高等専門学校等において以下の全ての科目(これに準ずる科目)を履修している人 ● 測量学 ● 水理学 ● 土質工学
保育士	若干名	①平成13年4月2日以降に生まれた人 ②保育士資格を有する人または、令和6年度中に当該資格を取得見込みの人

市育児休業代替任期付職員の採用候補者登録試験

職種	登録予定人員	試験内容	受験資格
社会福祉士 保健師	各2人	SPI3-U、個別面接	社会福祉士資格を有する人 保健師資格を有する人

※試験実施日は、申込受付後、個別に連絡します。

詳しくはこちら▶



職務概要、試験内容など詳しくは受験案内で確認してください。

受験案内・受験申込書は、市HPからダウンロードまたは、市役所総合案内(1階)、総務課、各出張所で配布しています。

【申込期限】3月29日(金) 当日必着 **【問い合わせ】総務課人事係(3階①番窓口) ☎45-1808**

▼ 有料広告 掲載の申し込みは、(株)ジチタイアド ☎092-716-1401まで。広告の内容は、直接広告主にお問い合わせください

跡継ぎの心配がない、安心のお墓が誕生!

樹木葬型永代供養墓

恋ヶ浜 モニュメント葬®

2人用 **45万円~** (税込)

下松市東豊井恋ヶ浜墓地公苑(隣接)

許可年月日/令和5年9月15日
許可番号/下松環第196号 許可第2023-1号
経営者名/宗教法人西念寺

年間管理料 不要

お問い合わせ先
金子石材株式会社 下松市美里町4丁目6番29号
TEL 0833-41-2022

年中無休 あたためい食事と笑顔をお届けします!

高齢者向け配食サービス

お1人暮らしの方も安心。安否確認も致します。
日替わりメニューで栄養バランスのとれたお食事をご自宅までお届け!
週に1回からでもお届けします

主食(ご飯・粥)・おかず(普通)・刻み(極刻み)・ミキサーより選択できます

詳細はお問い合わせください

配達可能地域 下松市・岩国市(一部地域を除く)

株式会社 メディス 岩国支店
岩国市御庄4丁目106-7 ☎0120-46-0142

「どんな手続きが必要なのか」「何をいつまでにしたらいいのか」「どこに相談したらいいのか」

めんどろな相続の手続き、私たちにご相談ください!!

すべてのご相談窓口を一本化。だから、手間も時間もかからずスムーズ。

平日は仕事を休みにくいから、時間がとれない。

60分無料相談受付中!

東京に住んでるから、なかなか山口県に帰ってこられない。とにかく面倒くさい手続きは誰か代わりにしてほしい。

山口県相続センター ☎0120-48-5400

〒745-0825 山口県周南市秋月1-7-50 営業時間 9:00~17:30(土・日・祝除く)

うちの子「結婚」しないのかしら?

独身のお子様の結婚相談承ります

お子様の結婚に関するお悩み、プロの仲人がお答えします。

まずはお気軽に仲人にご相談下さい

☎083-976-6116

結婚相談所 ムスベル

ムスベル株式会社・山口県小郡長谷一丁目4番6号 右田ビル1階

