

2/19(月)



下松市スポーツ賞と少年スポーツ賞が決定。スポーツ賞の栄誉賞をウインドサーフィン国際大会に出場した梶村華永さん(久保中学校2年)、功労賞を青少年健全育成に尽力した田村育人さん、その他23人が最優秀賞を受賞しました。

2/27(火)



市連合婦人会、市交通安全母の会から新入学児童ヘランドセルカバーと交通安全リーフレットが贈られました。代表で受け取った渡邊太祐さんはカバーを付けたランドセルを背負い、「小学校では水泳と勉強を頑張りたい」と抱負を語ってくれました。

2/28(水)



市内に工場がある永岡鋼業㈱から、3月に創立80周年を迎えたことを記念して、80万円の寄付をいただきました。青少年健全育成に役立ててもらいたいとの希望があり、今後学校など教育施設の備品購入に活用する予定です。

3/1(金)



清木悠矢さん(末武中学校2年)が全日本学生音楽コンクールピアノ部門中学校の部で北九州大会本選を第1位で通過し、同コンクール全国大会に3年連続で出場。その他の全国的なコンクールでも優秀な成績を収めたことを国井市長に報告しました。

3/5(火)



山口県民共済生活協同組合から新入学児童へ防犯ブザーが贈られました。令和元年から始まった贈呈は今年で5回目。実際にブザーを鳴らしてみた中村心音さんは、大きな音にびっくりしながらも「困った時に鳴らす」と話してくれました。

3/6(水)



オーストラリアで開催されるソフトボール国際親善大会に日本代表として出場する選手と指導者が国井市長を表敬訪問しました。代表選手の村田美紅さんは「ソフトボールを通して外国人と仲良くなりたい」と抱負を語りました。

3/7(木)



能登半島地震の支援のため、下松医師会から被災地に派遣された3人の帰任報告会が市役所でありました。被災地に行く途中で、急遽多くの避難者が滞在する金沢市での任務に変更となり、他の応援隊の調整や管理業務に当たったということです。

3/9(土)



市内で震度6強の地震が発生したことを想定した防災訓練が中村総合福祉センターで行われました。住民避難や避難所設営、物資の調達などさまざまな訓練が実施され、子どもから地域住民まで幅広い世代の参加者が真剣な表情で取り組んでいました。

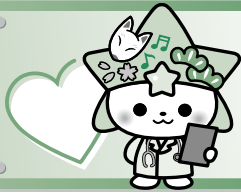

健康コーナー

健康増進課(保健センター内) ☎41-1234

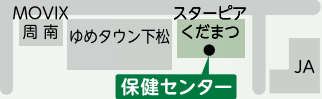

新型コロナウイルスワクチンの接種

無料接種は、3月31日で終了しました。今年の接種は秋以降に予定されています。詳しくは国の方針が決まり次第、市広報に掲載しますので、医療機関などへのお問い合わせはご遠慮ください。



血圧・食塩が気になる人へ(要予約)

- 【日 時】4月12日(金) 9時～10時
- 【場 所】保健センター
- 【対 象】20歳以上
- 【費 用】100円
- 【内 容】尿による塩分摂取量の推定検査
- 【申込方法】前日までに窓口にて(容器をお渡します)

ゆる体操教室(要予約)

- 【日 時】4月～令和7年3月の第3日曜日(8月を除く) 14時～15時30分
- 【場所・問い合わせ】きらぼし館 ☎48-6080
- 【申込方法】窓口または、電話にて

ストレス相談(要予約)

- 【日 時】5月9日(木) 13時30分～15時30分
- 【場 所】保健センター
- 【対 象】精神科・心療内科に通院したことがない人
- 【内 容】臨床心理士による相談
- 【申込方法】5月2日(木)までに電話にて

はっぴータイム(要予約)

- 【日 時】①5月14日(火)、9月10日(火)、令和7年1月14日(火)
②7月9日(火)、令和7年3月11日(火)
③11月12日(火)
いずれも10時～11時
- 【場所・問い合わせ】下松市地域交流センター ☎45-4100

プレママ・パピラス(要予約)

① 栄養士編	4月23日(火) 13時30分～15時30分 プレママカフェ(試食あり)、ワンポイント栄養講座など
② 助産師編	5月13日(月) 13時30分～15時30分 バスタケア、プレママエクササイズなど
③ 保健師編	5月21日(火)または6月8日(土) 9時30分～11時30分 赤ちゃんの入浴実習、マタニティ体験

- 【場 所】保健センター
- 【対 象】妊娠中の人
※①③はパートナーとの参加も可、②は16週以降の妊婦
- 【定 員】①12人程度、②③15人程度(申込順)
- 【費 用】①100円、②③無料
- 【申込方法】開催日7日前までは電話または、下のQRコードにて ※それ以降は電話にて

【持参物】母子健康手帳、筆記用具、飲み物
※開催予定は市HPまたは、母子手帳アプリ「母子モ」で確認してください。



- 【内 容】①ベビーサイン、②ルーシーダットン(タイ式ヨガ)、③ベビーマッサージ
- 【対 象】①おおむね生後8カ月～1歳半の子とその親、②③おおむね生後1カ月～の子とその親
- 【定 員】各回10組(申込順)
- 【申込方法】開催日前月の20日から電話または、窓口にて(受付は9時～17時、月曜日休館)
- 【持参物】飲み物
※②はヨガマット(貸し出しあり)、バスタオル、動きやすい服装、③はバスタオル

いきいき健康教室(予約不要)

- 【日 時】毎月第1木曜日 9時30分～10時45分
- 【場 所】下松市勤労者総合福祉センター
- 【対 象】市内在住で60歳以上の女性
- 【問い合わせ】下松市シルバー人材センター ☎44-2600

高齢者肺炎球菌ワクチンの定期接種

◆対象

① 65歳の人

(今年度から接種対象者が変わります。)

※今年度4月2日以降に誕生日を迎える対象者へ水色の接種券(はがき)を順次送付します。

※これまでに肺炎球菌の予防接種(ニューモバックスNP)を受けたことがある人は定期接種(接種費用一部補助)の対象外です。

※令和5年度対象者のうち、肺炎球菌の予防接種(ニューモバックスNP)を受けたことがない人は引き続き65歳の間は定期接種として受けられます。該当者には黄緑色の接種券(はがき)を送付します。昨年度送付した薄オレンジ色の接種券(はがき)は使用できませんのでご注意ください。対象であるにもかかわらず接種券が届かない人は、健康増進課までお問い合わせください。



② 接種日現在60歳以上65歳未満で、心臓、腎臓、呼吸器の機能または、ヒト免疫不全ウイルスによる免疫の機能に障害のある人(身体障害者手帳1級所持者または、同程度の障害がある人)

〈自己負担金〉2,850円(生活保護受給者は無料)

〈接種期間〉接種時点での年齢が65歳の間

〈接種方法〉高齢者肺炎球菌予防接種券、健康手帳または、予防接種手帳を持参し、右記の医療機関で1回接種

医療機関名	所在地	電話	予約
浅上内科胃腸科医院	望 町	44-2778	要
阿部クリニック	出 合	47-0001	要
石崎内科医院	駅 南	45-5235	要
上村内科クリニック	上栄町	41-1318	不要
岡藤内科医院	所 田	44-1300	不要
荻野内科医院	東 陽	46-3553	要
かとう整形外科クリニック	瑞穂町	48-8155	要
岸田内科クリニック	青 柳	44-1171	要
下松中央病院	古川町	41-3030	不要
下松病院	新 川	41-2727	要
くだまつ美里ハートクリニック	美里町	48-3310	要
定金内科	南花岡	41-6555	要
さんふらわあクリニック	琴平町	44-5678	要
しげおか医院	大手町	41-1130	不要
しのはらクリニック	大手町	41-7700	要 かかりつけ 患者のみ
篠山医院	生野屋西	44-8034	要
周南記念病院	生野屋南	45-3330	不要
周防医院	中 市	41-0519	要
のだくりにつく	中央町	45-2100	要
のはら消化器内科	望 町	45-6777	要
のみやま内科クリニック	美里町	41-2248	要
花岡医院	東 町	44-8227	不要
秀浦医院	生野屋西	41-5225	要
みずほ内科クリニック	瑞穂町	45-6161	要
みやもとクリニック	昭和通り	45-0005	要
山本医院	潮音町	41-0037	要
米川診療所	下 谷	53-0001 (米川公民館)	要

※市外の医療機関で接種を希望する人は、医療機関に直接お問い合わせください。

一般

体力アップ1年生



たかぎなおこ
KADOKAWA 著

新年度が始まりました。新〇年生は初々しい響きですが、いくつになっても初めは1年生。疲れない体づくりのために、長くゆる〜く頑張っている、たかぎさんのコミックエッセイを読みながら、一緒に体づくりをしませんか？

児童

知図を描こう！

あるいてあつめておもしろがる



市川力
岩波書店 著

「知図」って「地図」の打ち間違い？と思った人もいるのでは。「知図」とは、自分の足で歩いて気になったモノやコトを自由に描く、自分だけの好奇心を集めた記録。素敵な「知図」を作ると、身近なものの見え方も変わってくるかもしれません。

絵本

めざましくん



深見春夫 作
徳間書店 絵

春の朝。めざましどけいのめざましくんは、みんなを起こします。台所で「ジリジリジリ」。なべやポットが目覚めます。森で「ジリジリジリジリ」。森の木も起き上がりました。そこへ北の国の人やがやってきて、めざましくんにお願いごとをします。誰を起こしてあげるのかな。



問い合わせ

市立図書館
☎41-0093



略字一覧	
問……問い合わせ先	申……申込方法
時……日時・期間	縮……締め切り
場……場所	持……持ってくるもの
対……対象	✉……メールアドレス
内……内容	手……手話通訳
定……定員	要……要約筆記
¥……料金・費用	

お知らせ

4月14日(日)は 下松市長選挙の投票日

問 選挙管理委員会 ☎45-1875

時 7時～20時

場 25投票所

投票方法: 投票所で選挙人名簿との照合を受け、投票用紙に候補者の氏名を1人だけ記入して投票箱に入れてください。

【期日前投票】

時 4月8日(月)～13日(土)

8時30分～20時

場 市役所 1階市民ホール

※入場券が届いている人は持参してください。

【開票】

時 21時20分～

場 市民体育館

物価高騰対応重点支援給付金

問 臨時給付金担当(4階特設窓口)

☎45-1896

【基準日】令和5年12月1日

対 ① 基準日時点で、世帯全員の令和5年度住民税所得割が非課税で、うち少なくとも1人が均等割のみ課税されている世帯

② 基準日時点で、以下のいずれかの世帯に扶養される18歳以下の子ども(平成17年4月2日以降生まれ)

● 世帯全員の令和5年度住民税均等割が非課税の世帯

● 世帯全員の令和5年度住民税所得割が非課税で、うち少なくとも1人が均等割のみ課税されている世帯

※住民税が課税されている人の扶養親族などのみからなる世帯と未申告者がいる世帯を除く。

内 ① 1世帯につき10万円。対象世帯には確認書を送付しますので、必要事項を記入し、返送してください。

② 子ども1人につき5万円。対象世帯には、支給決定通知書兼確認書を送付します。

同一世帯でない子どもを扶養している場合などは、申請が必要です。

※確認書などは順次送付します。詳しくは市HPまたは、届いた確認書などで確認してください。



国民年金の学生納付特例制度

問 保険年金課年金係(1階⑦番窓口)

☎45-1824

保険料の納付が困難な学生は、在学期間の納付を猶予することができます。この期間は老齢基礎年金を受け取るために必要な期間に算入されますが、受給額には反映されません。

【適用期間】

申請した年度の4月から翌年3月までのうち、申請した期間

【必要書類】

本人確認書類(運転免許証など)、年金手帳または基礎年金番号通知書、学生証のコピーまたは在学証明書

※前年度にこの制度を利用し、引き続き在学している人には、4月上旬以降に申請書を送付します。

後期高齢者医療保険料率の 改定と保険料額の通知

問 山口県後期高齢者医療広域連合

☎083-921-7111

保険年金課国民健康保険係
(1階⑧番窓口) ☎45-1823

対 後期高齢者医療制度に加入する被保険者

【保険料率(令和6・7年度)】

被保険者均等割額…57,012円

所得割額……………11.52%

前年所得から基礎控除額を除いた金額が58万円以下の場合10.71%

※保険料(一人当たり)の上限額は80万円
生年月日が昭和24年3月31日以前の方は上限額が73万円

今年度の保険料額決定通知書と納入通知書を7月中旬に送付します。納付方法や納期限は、通知書に記載しますので確認してください。

児童扶養手当の支給と 月額改定

問 こども家庭課(1階②番窓口)

☎45-1873

4月以降の手当(月額)は次のとおりです。

	全部支給	一部支給
本体額	45,500円	10,740～45,490円
第2子加算額	10,750円	5,380～10,740円
第3子以降加算額	6,450円	3,230～6,440円

【支払月】

奇数月(前月分までの2カ月分を指定口座に振り込みます)

手当受給者のうち、次に該当する人は受給資格が無くなりますので、必ず届け出をしてください。届け出が遅れたり、しなかったりすると、その間の手当を返還していただきます。不正に受給した場合は、懲役または、罰金に処せられます。

● 父または、母が婚姻したとき(内縁関係、同居、事実上の婚姻関係と同様の状態を含む)

● 対象児童を監護、養育しなくなったとき(児童の施設入所・里親委託・婚姻を含む)

● 児童が父または、母の配偶者と生計を同じくするようになったとき

● そのほか、受給要件に該当しなくなったとき



特別児童扶養手当などの改定

問 障害福祉課(1階⑦番窓口)
☎45-1835

4月以降の手当(月額)は次のとおりです。

特別児童扶養手当(1級)… 55,350円
(2級)… 36,860円
特別障害者手当…………… 28,840円
障害児福祉手当…………… 15,690円

固定資産税の縦覧

問・場 税務課固定資産税係
(1階④番窓口) ☎45-1816

令和6年度分の土地・家屋価格等縦覧帳簿の縦覧を行います。自分の資産とほかの資産を比較して、評価額が適正か確認することができます。(無料)

登録された土地・家屋の価格に不服がある場合、市固定資産評価審査委員会(☎45-1807)に審査の申し出ができます。申出期間は、4月1日(月)から納税通知書到達後3カ月以内です。

時 4月1日(月)～5月31日(金)

対 市内に固定資産(土地・家屋)を所有している納税者、納税管理人、納税者の委任を受けた人(委任状が必要です)

持 本人確認書類(納税通知書、マイナンバーカード、運転免許証、保険証など)



退職などによる国民健康保険への加入

問 保険年金課国民健康保険係
(1階⑧番窓口) ☎45-1823

定年などにより退職する人で社会保険の「任意継続をしない」、「新たに加入しない」など、ほかに加入する保険がない場合は、国民健康保険の手続きが必要です。

※前の保険の資格喪失日から14日以内の届け出が必要です。届け出が遅れると、保険給付を受けられなくなることがあります。

対 市内在住で社会保険資格喪失予定者

持 社会保険の資格喪失日が分かる書類(資格喪失証明書、離職票、退職証明書など)、本人確認書類(マイナンバーカード、運転免許証、パスポートなど)

家庭用小型合併処理浄化槽設置費用の補助など

問 下水道課(上下水道局2階②番窓口) ☎45-1859

● 合併処理浄化槽設置費用の補助

対 下水道事業認可区域外の地域と認可区域内のうち市が指定する地域で、専用住宅に設置する10人槽以下の小型合併浄化槽の設置と、それに伴う既設単独浄化槽の撤去

人槽区分	補助金上限額(変更になる場合があります)				既存単独処理浄化槽の撤去費用
	通常型	高度処理型			
		窒素またはリン除去型	BOD除去型	窒素およびリン除去型	
5人槽	332,000円	444,000円	489,000円	528,000円	120,000円
7人槽	414,000円	486,000円	654,000円	693,000円	
10人槽	548,000円	585,000円	903,000円	963,000円	

※詳しい補助の要件と対象地域はお問い合わせください。

● 浄化槽設置に伴う水洗便所改造資金の融資あっせん制度 ※新築は除く

【条件】①専用住宅の所有者または、所有者の同意を得た使用者

②市税、し尿処理手数料を滞納していないこと

③償還金の弁済能力があること ④連帯保証人を有すること

【あっせん額】5～60万円(無利子融資)

閲覧除外申請

問 市民課(1階⑤番窓口) ☎45-1822

自衛隊では自衛官などの募集にあたり、住民基本台帳法の規定に基づいて、台帳の閲覧を行っています。令和6年度から、自衛隊に自己の個人情報の提供を望まない場合は、閲覧名簿から除外する申請ができます。

時 4月8日(月)～5月10日(金)

平日8時30分～17時15分

※郵送の場合は期間内必着

対 市内に住民登録がある日本人のうち、令和6年度中に18歳になる人

申 本人もしくは法定代理人が郵送または、市窓口に提出

井戸水で公共下水道を利用している皆さんへ

問 上下水道局料金センター
(上下水道局1階) ☎45-1883

1カ月当たりの下水道使用料は、「6.6㎡×世帯人数」で算定します。料金は過去にさかのぼって精算できません。世帯の人数に異動があったときは連絡してください。定期的の使用人数確認調査をしています。



農業に関する補助制度

問 農林水産課(4階④番窓口)
☎45-1844

いずれも令和6年度内に購入および事業完了し、事業実施前に申請する必要があります。

① 有害鳥獣防除柵の購入費用

対 市内耕作地(条件あり)

【補助率】資材費の1/2

(1年度間につき上限10万円)

② パイプハウス、雨除けハウス設置に係る費用

対 市内で耕作し、在住する販売農家

【補助率】資材費の1/4(上限20万円)

③ 暗きょ排水の整備費用

対 市内で耕作し、在住する販売農家

【補助率】掘削費や資材費の1/3

(上限10万円)

④ 荒廃農地の再生費用

対 農業振興地域内の荒廃農地の耕作権を有してから1年以内に申請し、当該農地を再生し、5年以上耕作する人

【補助額】1アール当たり2,500円

⑤ 農業用機械の購入費用

対 50万円以上の農業用機械を購入し、5年以上利用する人

※市内作付面積に要件あり

【補助率】購入経費の5%(1機械当たり

上限①認定農業者30万円、②認定農業者以外15万円)

放置自転車などの撤去

☎土木課 ☎45-1850

駅周辺に放置されている自転車などを撤去します。駐輪場などに放置せず、適切に管理してください。

大気に関する注意情報

☎環境推進課 ☎45-1826

PM2.5の注意喚起や光化学オキシダントの注意報など、「山口県大気情報ポータルサイト」でお知らせしています。



注意報発令時などの行動目安

- 屋外で長時間の激しい運動を控える
- 不要不急の外出をさける
- 屋内換気や窓の開閉を最小限にする
- 呼吸器系や循環器系疾患のある人、小児、高齢者などは、体調に応じてより慎重に行動する

4月6日～15日は春の全国交通安全運動

☎生活安全課 ☎45-1828

春は、新入学後の子どもたちの慣れない登下校、初心運転者による車両の運転、入社や転勤などに伴う生活拠点の移動などから、交通事故の多発が懸念されます。期間中は、次の項目を重点に安全運転を心掛けましょう。

- 子どもが安全に通行できる道路交通環境の確保と安全な横断方法の実践
- 歩行者優先意識の徹底と「思いやり・譲り合い」運転の励行
- 自転車・電動キックボードなど利用時のヘルメット着用と交通ルールの遵守
- 高齢者の交通事故防止【県重点項目】

4月は若年層の性暴力被害予防月間

☎人権推進課男女共同参画室 ☎45-1825

SNSを利用した性被害、酔わせて行為を強要、痴漢、セクハラなど、自分が同意していない性的な行為は、いかなる理由・関係性であってもすべて性暴力です。10代・20代に対する性暴力の手口が巧妙になっています。「被害にあっているかも」と思ったら、一人で悩まず相談してください。

- やまぐち性暴力相談ダイヤル「あさがお」 ※24時間365日対応
 - ・携帯電話、NTTアナログ固定電話 #8891
 - ・NTTひかり電話 ☎0120-8891-77
 - ・繋がらない場合 ☎083-902-0889

- 性暴力に対するSNS相談「Cure time」
 - メール、チャット相談 (毎日17時～21時)
 - 外国語相談(10言語対応) (月・水・土曜日17時～21時)



- その他の相談窓口



募集

海外語学研修生

☎在籍する学校または、教育総務課 (5階⑤番窓口) ☎45-1866

☎7月20日(土)～8月5日(月)の17日間

☎場 オーストラリア ケアンズ

☎対 市内在住の中学2・3年生で、ホームステイができる程度の英会話力があり、心身ともに健康な人

※原則として、海外在住経験が1年以上ある人は除く。

※書類審査および面接による選考あり。

☎定 約11人

☎¥ 28万円程度(市補助34万円)

☎申 在籍する学校の学級担任または、担当教員まで

林業即戦力短期育成塾

☎☎県森林企画課 ☎083-933-3460

☎時 5月17日(金)～10月15日(火)のうち55日間

☎場 県農林総合技術センター(防府市牟礼)、木材生産現場など

☎内 ● チェーンソーや高性能林業機械の運転に必要な資格取得

● 実機を使った基本操作の反復訓練や現地での演習

● 先進的な林業事業者における派遣研修など

※研修期間中は月額12万5千円の給付金を支給(要件あり)

☎対 山林での作業が可能な18歳以上45歳未満(令和6年4月1日時点)

※研修後は県内の林業認定事業者などへ就業すること

☎定 10人(書類審査、面接あり)

☎¥ 無料

☎申 県HPでダウンロードした申請書に必要事項を記入し提出

☎締 4月11日(木)必着

日商簿記検定試験(1～3級)

☎☎下松商工会議所 ☎41-1070

☎時 ①第167回 6月9日(日)

②第168回 11月17日(日)

③第169回 令和7年2月23日(日)

☎【申込受付期間】

①4月22日(月)～5月13日(月)

②9月30日(月)～10月21日(月)

③令和7年1月6日(月)～27日(月)

※③は2・3級のみ

☎¥ 1級:8,800円 2級:5,500円

3級:3,300円

☎申 窓口または、HPにて

ねんりんピック山口2024 スポーツ文化交流大会

☎☎県社会福祉協議会生涯現役推進センター ☎083-928-2385

競技種目ごとに大会を開催します。各種目の参加申し込み方法などの詳細はお問い合わせください。

講座・教室

星の広場(4月～9月)

☎☎障害福祉課(1階⑦番窓口)

☎☎45-1835

地域生活支援センター ウイング

☎☎0834-21-4573

☎時 原則第2・第4水曜日(全11回) 13時～15時

☎場 ほしらんど、末武公民館など

☎対 心の不調で通院をしている人など

☎内	☎日	☎内容
	4月10日	お花見
	4月24日	お菓子作り
	5月8日	お茶しましょう
	5月22日	トロピカルな日
	6月12日	創作活動
	6月26日	音楽鑑賞
	7月10日	計画立て
	7月24日	涼みに行こう
	8月28日	茶話会
	9月11日	創作活動
	9月25日	米泉湖散策

¥ 無料 (活動内容により材料実費負担あり)

申 窓口または、電話にて

締 開催日3日前まで

「光る君へ」から源氏物語・平安時代へ

問 市立図書館 ☎41-0093

時 4月20日(土) 10時～11時30分

場 ほしらんど

内 河村幸枝さん(「源氏を読む会」講師)による源氏物語の魅力についての講演

里親カフェ

問 里親養育サポートセンターれりーふ ☎0835-28-8776

時 4月26日(金) 14時～15時30分

場 COFFEEBOY(下松市望町)

内 里親体験談、里親制度に関する相談

¥ 無料(ワンドリンクサービス)

申 電話にて



相談

土地・建物の表示登記に関する無料相談会

問 山口県土地家屋調査士会 ☎083-922-5975

時 4月1日(月) 10時～15時

場 山口県方法務局周南支局(周南市周陽)

※詳しくはお問い合わせください。



試験

自衛官など

問 自衛隊周南地域事務所 ☎0834-31-7097

【採用種目】

- ① 幹部候補生(一般) ② 一般曹候補生
- ③ 自衛官候補生

【受付期間】

- ① 4月24日(水)～6月13日(木)
- ② 5月7日(火)まで
- ③ 年間を通じて

※受験資格など詳しくはHPで確認してください。



警察行政職員(大学卒業程度)

問 警察本部警務部警務課人事係 ☎0120-314-290

【受験資格】

- 平成7年4月2日～平成15年4月1日に生まれた人
- 平成15年4月2日以降に生まれた人で、4年制以上の大学を卒業または、令和7年3月31までに卒業見込みの人

【受付期間】

4月26日(金)～5月16日(木)

申 HPにて

※詳しくはHPで確認してください。



催し

企画展

「くだまつ 四季の花々 〈花の名前を知っていますか〉」

問 生涯学習振興課 ☎45-1870

時 3月29日(金)～10月23日(水)

場 ほしらんど

内 市内に咲く花々、春夏秋冬に咲く花を写真などで紹介

チャリティー 花まつり茶会

問 淡交会 蓮間社中 ☎44-2903

時 3月31日(日) 10時～14時

場 スターピア 2階

内 薄茶席、甘茶席

¥ 500円

交流サロン作品展

問 場 きらぼし館 ☎48-6080

時 4月2日(火)～24日(水)
9時～21時 ※月曜日休館

内 3月に開催したD51592スケッチ大会の作品展

下松市民謡曲・仕舞発表会

問 市文化協会謡曲連盟(松村さん) ☎090-5268-7845

時 4月13日(土) 13時30分

場 スターピア 展示ホール

内 市文化協会謡曲連盟の加盟団体による発表会

歴史研究発表会

問 下松地方史研究会(弘中さん) ☎43-2118

時 4月21日(日) 13時30分～

場 ほしらんど

内 「歴史民俗資料展示コーナーの現在とこれから」、「宝暦小村絵図から見た江戸中期の末武上村」

定 100人

スターピアくだまつ

問 ☎41-6800

下松市制施行85周年記念 堀内孝雄コンサート



1980年代から第一線で活躍し続け、歌謡界を代表するシンガー堀内孝雄のコンサート。

日 時 6月30日(日)

開場 16時30分 開演 17時

会 場 大ホール

入 場 料 指定席 6,000円

※スターピア会員割引 500円(令和6年度会員対象)

※未就学児入場不可

発 売 日 会員 4月6日(土)

一般 4月13日(土)

◆プレイガイド

スターピアくだまつ/周南市文化会館/光市民ホール/ローソンチケット/チケットぴあ

星ふるまちのデータ(2月末現在)

●人口と世帯(前月比)

総人口 56,797(-24)
男 27,968(-8)
女 28,829(-16)
世帯数 26,804(-15)

●火災発生・救急車出動累計(前年比)

火災発生件数 6(-3)
救急車出動件数 456(-19)

●交通事故累計(前年比)

人身事故発生件数 12(-9)
死者数 0(±0)
負傷者数 15(-7)

4月 星ふるまちのカレンダー

2024 APRIL

1 月

2 火

3 水

- 心配ごと相談 (13:00~16:00・下松福祉センター)

4 木

5 金

6 土

水・下水道 竹本工務店 ☎41-0338

7 日

- プチ海の駅 (9:00~11:00・ひらめきパーク笠戸島)
※当日整理券配布
- 献血 (400ml限定)
(10:00~12:00/13:15~16:00・サンリブ下松)
- **内科** 休日診療所 (中央町) ☎41-7799
- **外科** かとう整形外科クリニック (瑞穂町) ☎48-8155
- 水・下水道 竹安工事 ☎41-1850

8 月

9 火

- 育児相談【要予約 市HPまたは☎41-1234】
(9:30~11:30/13:30~15:00・保健センター)

10 水

- 育児相談【要予約 市HPまたは☎41-1234】
(9:30~11:30・保健センター)
- 小物づくり教室
(13:00~15:00・勤労者総合福祉センター)
- 心配ごと相談 (13:00~16:00・下松福祉センター)

11 木

- 人権相談 (13:00~16:00・市役所1階102会議室)

12 金

13 土

- としょかんおはなし会 (11:00~11:30・市立図書館)
- 司法書士無料法律相談【要予約 ☎083-924-5220】
(13:00~17:00・ほしらんど)
- 水・下水道 合田水道 ☎48-9442

14 日

- **内科** 休日診療所 (中央町) ☎41-7799
- **外科** 山下脳神経外科クリニック (望町) ☎45-1577
- 水・下水道 西田設備 ☎91-2832

15 月

16 火

17 水

- 下松市シルバー人材センター入会説明会
(10:00~12:00・勤労者総合福祉センター)
- 心配ごと相談 (13:00~16:00・下松福祉センター)

18 木

- おひざにだっこのおはなし会
(11:00~11:30・市立図書館)
- 行政相談 (13:00~16:00・下松福祉センター)

- 休日診療所と在宅当番医の受付時間は、9:00～11:30、13:00～16:30。外科系当番医を受診する場合は、必ず事前に電話などで確認をしてください。
- 献血は、天候などにより変更・中止になる場合があります。ご了承ください。
- 育児相談、離乳食教室は前月1日から予約を受け付けます。離乳食教室は、生後4～6カ月児が対象です(奇数月開催、各回定員12組)。

19 金

20 土

- 司法書士無料法律相談【要予約 ☎083-924-5220】
(13:00～17:00・ほしらんど)

水・下水道 森田設備工業 ☎43-0628

21 日

- プチ海の駅 (9:00～11:00・ひらめきパーク笠戸島)
※当日整理券配布
- 献血〈400ml限定〉
(10:00～12:00/13:15～16:00・下松タウンセンター「キラル」)

内科 休日診療所 (中央町) ☎41-7799

外科 ほりいけ耳鼻咽喉科 (せせらぎ町) ☎48-8755

水・下水道 新ホーム ☎48-8000

22 月

23 火

- 行政書士無料相談会【要予約 ☎43-9516】
(9:00～12:00・ほしらんど)
- 高齢者無料弁護士相談【要予約 ☎45-1838】
(13:00～15:00・市役所1階⑩番窓口)

24 水

- 徳山年金事務所出張年金相談【要予約 ☎0834-31-2152】
(9:30～12:00/13:00～15:30・市役所1階⑦番窓口)
- 心配ごと相談 (13:00～16:00・下松福祉センター)

25 木

- 人権相談 (13:00～16:00・市役所1階102会議室)

26 金

27 土

- 道路を走る鉄道車両!見学プロジェクト
(10:00～14:00・日立製作所笠戸事業所発着)

水・下水道 国益建設 ☎41-0177

28 日

- 献血〈400ml限定〉
(10:00～12:00/13:15～16:00・サンリブ下松)

内科 休日診療所 (中央町) ☎41-7799

外科 しゅうなん皮膚科クリニック (瑞穂町) ☎48-9191

水・下水道 竹本工務店 ☎41-0338

29 祝 (昭和の日)

内科 休日診療所 (中央町) ☎41-7799

外科 かのを歯科・耳鼻咽喉科クリニック (北斗町)
☎44-7075

水・下水道 竹安工事 ☎41-1850

30 火

- 納税相談窓口 (～20:00・市役所1階①番窓口)

恋路クリーンセンター排ガス等測定結果

大 気 質	測定項目	12月測定値	1月測定値	自主規制値	ご み 質	測定項目	1月測定値
	ばいじん(g/m ³ N)	0.001未満	0.001未満	0.02		可燃物(%)	97.6
	塩化水素(ppm)	6.2未満	5.6未満	20		不燃物(%)	0.5
	硫酸化物(ppm)	5未満	5未満	20		プラスチック(%)	1.9
	窒素酸化物(ppm)	20	24	100		合計(%)	100.0
ダイオキシン類濃度 (ng-TEQ/m ³ N)	11月測定値 0 (3号炉)	0.000012 (1号炉)	0.1				

水分を含んだ重量の割合



農業体験

前期

参加募集



	体験コース	期日	定員	参加料(1組)
初心者向け	① ニンニクの収穫	5月11日 土	20組	1,000円 持ち帰りあり
	② 梅の収穫	5月25日 土	10組	時価/kg 持ち帰りあり
	③ 春ジャガイモの収穫	6月1日 土	20組	2,000円 持ち帰りあり
中級者向け	④ 夏野菜づくり	5月11日 土	15組	2,000円
	⑤ サツマイモづくり	5月25日 土	20組	2,000円
他	⑥ 竹細工づくり(蚩かご)	6月8日 土	5組	500円

- 初心者向けコースは、収穫のみの当日1日の体験です。
- 中級者向けコースは、植え付けから収穫までの3～6カ月間の体験です。
- いずれも、朝8時45分から受付、9時開始です。
- 対象者は、市内在住で1組5人まで。申込多数の場合は、抽選となります。
- 天候や生育状況などにより、日程変更や中止となる場合があります。

申込方法

市ホームページから → (市窓口、電話でも可)



申込締切

4月12日 金

問い合わせ

申込方法について …… 農林水産課(4階④番窓口) ☎45-1844
体験内容について …… 下松市農業公園 ☎46-0069

▼ 有料広告 掲載の申し込みは、(株)アドワン ☎0833-48-9781まで。広告の内容は、直接広告主にお問い合わせください

跡継ぎの心配がない、安心のお墓が誕生！

樹木葬型永代供養墓

恋ヶ浜 モニュメント葬®

2人用 45万円～ (税込)

年間管理料 不要

下松市東豊井恋ヶ浜墓地公苑(隣接)

許可年月日/令和5年9月15日
許可番号/下松環第196号 許可第2023-1号
経営者名/宗教法人西念寺

お問い合わせ先
金子石材株式会社 TEL 0833-41-2022

下松市美里町4丁目6番29号

年中無休 あたたかい食事と笑顔をお届けします！

高齢者向け配食サービス

お1人暮らしの方も安心。安否確認も致します。

日替わりメニューで栄養バランスのとれたお食事をご自宅までお届け！

週に1回からでもお届けします

主食(ご飯・粥)・おかず(普通・刻み・極刻み)・ミキサーより選択できます

詳細はお問い合わせください

配達可能地域 下松市・岩国市(一部地域を除く)

株式会社 メディス 岩国支店
岩国市御庄4丁目106-7 ☎0120-46-0142

どんな手続きが必要なのか？何をいつまでにしたらいいのか？どこに相談したらいいのか？

めんどろな相続の手続き、私たちにご相談ください!!

すべてのご相談窓口を一本化。だから、手間も時間もかからずスムーズ。

平日に仕事を休みにくいから、時間がかからない。

60分無料相談受付中!

東京に住んでるから、なかなか山口県に帰ってこられない。

とにかく面倒くさい手続きは弊社に任せてほしい。

山口県相続センター ☎0120-48-5400

〒745-0825 山口県周南市秋月1-7-50 営業時間 9:00～17:30(土・日・祝除く)

うちの子「結婚」しないのかしら？

独身のお子様の結婚相談承ります

お子様の結婚に関するお悩み、プロの仲人がお答えします。

まずはお気軽に仲人にご相談下さい

☎083-976-6116

結婚相談所 ムスベル

ムスベル株式会社：山口県小郡長谷一丁目4番6号 右田ビル1階