

潮騒

2022

No.1528

6

くだまると一緒に学びましょー！

Contents [目次]

【トピックス】

- ・大雨に備えましょう …… 02
- ・指定緊急避難場所一覧 …… 04
- ・市営住宅入居者募集 …… 05

【健康コーナー】

- ・くだまつ健康ポイント2022 …… 06

【カラーページ】

- ・ものづくりミニミニサミット …… 08

【星の掲示板】 …… 10

●お知らせ

- ・サルビア鉢コンクール用
ポット苗の無料配布
- ・図書館休館のお知らせ

●募集

- ・夏休み産業観光ツアー

表紙紹介

今月の広報と一緒に、「下松市防災ガイドブック(改訂版)」をお届けしました。大雨による自然災害が起きやすい季節を前に、くだまると一緒に防災について学び、災害に備えましょう。



大雨による土砂災害や河川氾濫が発生しやすい季節を迎えます。

土砂災害や河川氾濫は、発生すれば一瞬にして大切な人命や財産を奪い去り、甚大な被害を与えます。普段の取り組みと、災害が迫った時の行動について日頃から確認しておきましょう。

普段の備え



● ハザードマップを使って災害への備えを再確認しておきましょう。▶▶▶

① 地図を見る

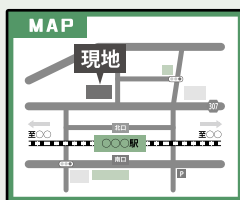

自宅や想定する避難ルートを確認、実際に歩きながら危険箇所を確認しておきましょう。

② 避難行動判定フローを確認する



災害発生時に必要な避難行動について、確認しましょう。

③ マイタイムラインを作成する

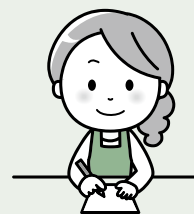

①～②を参考に、災害に備えてマイタイムラインを作成しておきましょう。

防災ガイドブック(改訂版)を作成しました

防災ガイドブック(平成25年3月発行)の改訂版を広報6月号に併せて配布します。大雨シーズンを前に、防災について学び、頻発・激甚化する災害に備えましょう。

● 側溝や用水路にたまった土や草を取り除くことで、水路のはん濫予防や軽減につながります。土木課では、地域清掃などの際に、溝蓋上げ機などの清掃道具の貸し出しや、土のうの支給を行っています。また、公民館などの土のうステーションに保管している土のうは、緊急時にどなたでも利用できます。

災害の発生が予測されるときへの行動

気象庁などが発表する情報を収集し、大雨や土砂災害など、身の危険を感じるときは、早めに安全な場所へ避難しましょう。

大雨に関する情報



下関地方気象台サイト ▶▶▶

次の数値となったら注意が必要です。

- ① 降水量が1時間に**20**ミリ以上
- ② 降り始めからの雨量が**100**ミリ以上

土砂災害の前兆現象



県土砂災害ポータルサイト ▶▶▶

- ① 崖に亀裂や地面にひび割れが起きる
- ② 崖や斜面から小石がパラパラ落ちる
- ③ 川や沢、井戸水が濁る
- ④ 異様な臭いや山鳴りがする

ダムの放流に伴う川の増水に注意してください

大雨が予想される時、ダムの放流が行われる場合があります。

放流により、急激な水位の上昇が予想される場合は、末武川流域のサイレンを吹鳴します。河川の増水時は、近づかないようにしましょう。

河川の水位など ▶▶▶ 県土木防災情報システムサイト ▶▶▶



タクシー利用料助成制度をご利用ください

高齢化や障がいにより、移動が困難な人が、災害などの発生に備えて避難する際に、タクシー利用料金の一部を助成します。

● 対象者

下松市に住民票があり、次のいずれかに該当する人

- ① 下松市の避難行動要支援者避難支援制度登録者
- ② ①の登録者に準じる人(要介護3以上の人や障がいのある人など)
- ③ ①・②の人が避難する際に支援を行う人

※支援に伴う対価を得る人を除きます。

※障害タクシー助成等の補助制度の重複利用はできません。



● 助成の対象

市が指定避難所を開設した日から閉鎖する日までの間に利用したタクシー料金

※市の指定避難所だけでなく、親戚や友人宅避難も対象となります。

● 助成額

一般タクシー …… 1回の利用につき、上限1,000円

介護タクシー …… 1回の利用につき、上限2,000円

● 申請方法

申請書に必要事項を記入し、避難時に利用したタクシー料金の領収書(日付記載)を添えて、振込先金融機関口座の写しと共に提出してください。

[問い合わせ] 長寿社会課(1階⑩番窓口) ☎45-1833

問い合わせ先

- ハザードマップや避難所など、災害に関する全般 …… 防災危機管理課 ☎45-1832
- 救助・救急の要請 …… 消 防 署 ☎119
- 市道・河川・橋・海岸の異常に関する通報 …… 土 木 課 ☎45-1850
- ため池・水路・農道の異常に関する通報 …… 農 林 水 産 課 ☎45-1845
- 国道・県道の異常に関する通報 …… 山口河川国道事務所防府国道維持出張所
☎0835-22-3093
県周南土木建築事務所 ☎0834-33-6471

指定緊急避難場所一覧

No.	施設名	地区	異常現象の種類区分					
			洪水	高潮	津波	内水氾濫	崖崩れ等	地震
1	豊井小学校	豊井	○	○	○	—	×	○
2	豊井公民館 ★ 🐕		○	○	○	—	○	○
3	下松中学校	下松	△	×	○	—	○	○
4	下松小学校		△	△	○	—	○	○
5	旗岡第一集会所		○	○	○	—	×	○
6	下松中央公民館(ほしらんど) ★		△	△	○	—	○	○
7	下松市市民体育館		△	△	○	—	○	○
8	下松市駅南市民交流センター(きらぼし館) ★	△	△	○	—	○	○	
9	下松市温水プール(アクアピアこいじ)	下松	○	○	○	—	○	○
10	TRUCK-ONEアリーナ(下松スポーツ公園体育館) ★ 🐕	久保	○	○	○	—	○	○
11	久保公民館 ★	久保	○	○	○	—	○	○
12	東陽小学校		○	○	○	—	○	○
13	末武公民館 ★ 🐕	末武	△	△	○	△	○	×
14	末武中学校		△	○	○	△	○	○
15	下松工業高等学校		△	×	○	△	○	○
16	下松市文化会館(スターピアくだまつ)		△	△	○	○	○	○
17	あおば保育園(ふれあいサロン)		△	△	○	—	○	○
18	老人福祉会館「玉鶴」		△	△	○	○	○	×
19	下松市勤労者総合福祉センター		△	×	○	—	○	○
20	中村総合福祉センター ★ 🐕	中村	△	△	○	△	○	○
21	中村小学校		△	○	○	△	○	○
22	花岡公民館 ★ 🐕	花岡	○	○	○	○	○	○
23	花岡小学校		○	○	○	○	○	○
24	下松市地域交流センター【福祉避難所】		○	○	○	—	○	○
25	笠戸公民館 ★	笠戸島	○	○	○	—	○	○
26	笠戸島公民館 ★ 🐕		○	×	○	—	×	○
27	深浦公民館 ★ 🐕		○	×	○	—	×	○
28	国民宿舎 大城		○	○	○	○	○	○
29	米川公民館 ★ 🐕	米川	○	○	○	—	×	×
30	下松市保健センター【福祉避難所】	市内	△	△	○	○	○	○
31	ゆめタウン下松【津波避難ビル】	全域	△	△	○			

★……自主避難段階で開設する施設 🐕……ペット受入可の施設

○……(地震以外)安全区域内に立地、(地震)耐震性あり

△……(洪水、高潮、津波、内水氾濫)安全区域外に立地するが退避スペース基準を充足

福祉避難所は、要配慮者専用の避難所です。

下松市駅南市民交流センター(きらぼし館)は、今年度から自主避難所として開設します。

駐車場はありませんので、避難の際にはご注意ください。

花岡公民館の講堂は、改修工事のため避難先として利用できません。講堂以外の部屋は利用可能ですが、収容人数に限りがあるため、ほかの施設への避難も検討してください。

ペットの災害避難
について



8月
入居予定

市営住宅入居者の募集

住宅名(所在地)	間取り	戸数	階数 (エレベーター)	家賃(月額)	備考
川瀬(大字河内566番地)	3LDK	1	5階 (あり)	27,300円~53,500円	優先枠
生野屋(生野屋西4-14-34)	1DK	1	4階 (あり)	15,600円~30,600円	単身入居可
末武(瑞穂町2-11-20)	3DK	1	2階 (なし)	8,000円~15,700円	単身入居可
末武第2(潮音町5-8-1)	3DK	1	1階 (なし)	12,800円~25,200円	一般枠
久保(大字河内582番地3)	3DK	1	2階 (なし)	22,300円~43,800円	一般枠

◆ 家賃は世帯の収入に応じて変わります。

◆ 優先枠…高齢者・障害者・母子世帯などの要件を満たす人のみ申し込みができます。



次の全てに当てはまる人(基準日:申込締切日)

- 現在同居または、同居しようとする親族がいる(単身可の住宅以外)
- 住宅に困っていることが明らかである
- 法で定める収入基準に該当する
- 市町村税などの滞納がない

[受付期間] 6月15日(水)~6月30日(木)

[申込方法] 申込書に必要事項を記入し、市窓口へ提出してください。

[抽選日] 7月4日(月)

※受付期間内に申込みがなかった住宅は、7月5日(火)から先着順で受け付けます。

問い合わせ：住宅建築課(2階①番窓口) ☎45-1851

令和2年度

財務書類の公表

企業会計の考え方を取り入れた「財務書類」のうち、貸借対照表(バランスシート)を紹介します。

※バランスシートとは、市が保有する財産を左側(資産の部)に、その財産の財源を右側(負債、純資産の部)に表したものです。市の全ての会計、関係する一部事務組合および第三セクターを連結して表しています。

このほかの財務書類など詳しい内容は、市HPをご覧ください。

単位:億円(千円)

資産の部			負債の部		
	金額	市民1人当たり		金額	市民1人当たり
1.固定資産	1,069	(1,868)	1.固定負債	487	(851)
うち有形固定資産	1,021	(1,784)	うち地方債等	329	(575)
〔建物(学校、公民館、市営住宅など)、 道路、土地、備品などの資産〕			うち退職手当引当金	33	(58)
			〔全ての職員が普通退職したと仮定した 場合の退職手当所要額〕		
うち基金(特定目的あり)	38	(66)	2.流動負債	35	(61)
			うち1年内償還予定地方債等	25	(44)
2.流動資産	90	(157)	負債合計	522	(912)
うち現金預金	54	(94)			
うち基金(特定目的なし)	31	(54)	純資産の部	金額	市民1人当たり
			純資産合計	637	(1,113)
資産合計	1,159	(2,025)	負債・純資産合計	1,159	(2,025)

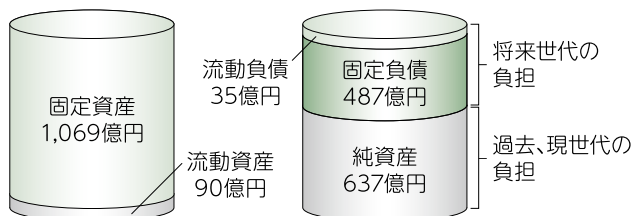

純資産が負債を上回り、流動資産が流動負債を上回っていることから良好な財政状況であるといえます。

市民1人当たり換算すると、資産は202万5千円、負債は91万2千円となっています。

※基準日は令和3年3月31日。市民1人あたりの額も、同日人口(57,221人)で換算。

問い合わせ：財政課 ☎45-1811



健康コーナー

健康増進課(保健センター内) ☎41-1234

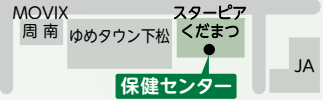

血圧・食塩が気になる人へ

尿による推定食塩摂取量検査を行います。事前に容器をお渡しし、下記の日時に回収します。

【日 時】6月10日(金)9時～10時

※要事前申し込み
(事前に容器をお渡しします)

【場 所】保健センター【対 象】20歳以上の市民

【費 用】100円

食生活健康相談(予約制)

【日 時】随時 【場 所】保健センター

【対 象】毎日の食事の栄養バランスが気になる人
およびその家族など

※ただし、医療機関にかかっている人はお断りする
場合があります。

【費 用】無料

【申込方法】随時、電話、または窓口にて

ストレス相談(要予約)

【日 時】7月6日(水)13時30分～15時30分

【場 所】保健センター

【対 象】精神科・心療内科に通院したことがない人

【申込方法】6月29日(水)までに電話にて

「くだまつ減塩教室」参加者募集

【日 時】7月22日(金)13時30分～15時

【場 所】保健センター 健診ホール

【対 象】生活習慣病予防や健康づくりに興味のある
人

※生活習慣改善教室の血圧編(広報5月号掲載)に
参加する人を優先

【内 容】ヘルスメイトが、からだがよるこぶ減塩方
法について教えます。
食塩摂取量の確認、加工食品や調味用の
食塩量、減塩レシピの紹介など

【定 員】15人 【費 用】無料

【申込方法】7月15日(金)までに電話にて

【持参物】筆記用具、ご家庭の汁物

くだまつ 健康ポイント 2022

健(検)診と健康づくりに取り組んで、
健康と特典を手に入れましょう!



特
典

- ポイント達成者の中から、抽選(5人)で特産品を
進呈します。
- 日頃からウォーキングに継続して取り組み、
10ポイントを達成した人には、ダブルチャンスと
して抽選(5人)で笠戸ひらめを進呈します。

参
加
方
法

- ①健康増進課、市役所総合案内、各公民館のい
ずれかで備え付けのチャレンジシートを受け取る。
- ②健康づくりに取り組み、35ポイントを貯める。
- ③健康増進課で、特典カードを受け取る。
- ④県内の協力店で特典カードを提示し、サービ
スや特典を手に入れる。

ポイントの獲得となる取り組み

項 目	獲得ポイント
健(検)診の受診【必須項目】 (特定健診、がん検診、 職場健診、人間ドックなど)	1健(検)診につき 10ポイント
健康づくりに関する教室、 ウォーキングイベントや地域 行事への参加、ボランティア活動	1回につき5ポイント
生活習慣の改善に向けた 目標の設定や実践	目標設定(目標数に関わらず) につき1ポイント、 実践1日につき1ポイント
ウォーキングの実施	毎月10万歩達成ごとに 2ポイント

【期 間】6月1日(水)～令和5年2月28日(火)

【対 象】市内に在住・在勤・在学する18歳以上の人

5月31日～6月6日は禁煙週間です

受動喫煙対策の強化など、喫煙者を取り巻く環
境が厳しくなっています。喫煙は、からだの依存(ニコ
チン依存)とこころの依存(習慣)の両方があるとい
われています。この機会に禁煙を考えてみませんか。

一定の条件を満たせば保険診療による禁煙治療
を受けることができます。失敗してもあきらめずに禁煙
に挑戦しましょう。

禁煙に興味のある人は、お気軽に健康増進課へお
問い合わせください。

風しんに注意しましょう



風しんは感染力の強い感染症です。妊娠初期の妊婦が感染すると出生児が先天性風しん症候群になる可能性があります。大人が感染した場合、子どもに比べて症状が重くなる可能性があります。風しんの予防には予防接種が有効です。大人で予防接種歴や感染歴がない人または、不明な人は抗体検査や予防接種を受けることを検討してください。

成人男性の抗体検査・予防接種の無料クーポン券

対象

昭和37年4月2日から
昭和54年4月1日までに生まれた男性で、
これまでにクーポン券を利用していない人

使用期限

令和5年3月31日

- 医療機関のほか、勤務先の健診や人間ドックなどでも抗体検査ができます。
- 抗体検査の結果、十分な抗体がない人は、予防接種を受けてください。

予防接種費用の一部助成

助成額
(上限額)

風しんワクチン 3,000円
麻しん風しん混合ワクチン 5,000円

対象

抗体価が既定の基準 (HI法 16倍以下、EIA法 8.0未滿または国際単位 30IU/ml未滿) より低く、風しんの予防接種を受けた人で、予防接種時に下松市に住民票があり、次のいずれかに該当する人

- ① 妊娠を希望している女性
- ② ①または、妊娠中の女性の配偶者 (パートナーを含む)
- ③ 妊娠中の女性の同居者 (妊娠中の女性の抗体価が低い場合)

※①～③の人は、周南健康福祉センター (☎0834-33-6423) で、無料の抗体検査を受けることができます。



一般

となりのハト
身近な生きものの知られざる世界



柴田佳秀 / 著
山と溪谷社

街や公園でよく見かけるハト。でも、その生態を知っている人は意外と少ないはず。日本には、全部同じに見えて、実は何種類もハトがいる!? あなたの身近にいるハトの見方がちょっと変わるかも。

児童

10歳からできる
自分のあたまで考えること

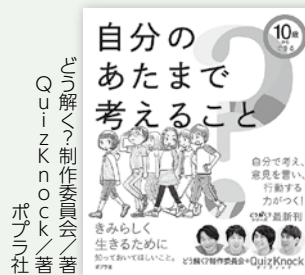

「10歳からできる」
QuizKnock / 著
ポプラ社

世の中には、答えが決まっていることもあれば、決まっていないこともたくさんあります。たとえば、5+3の答えはなんだろう? じゃあ、どうして正義のヒーローは、悪者をなぐっていいんだろう? 自分の頭で考えて、まわりのひとの考えもきいてみよう。

絵本

おひげのポン



かなざわまこと / 作
学研プラス / 絵

おひげのポンは、おひげがトレードマークのいぬ。こまっているひとをみると、いつでもすぐにたすけにいきます。たとえば、たすけたことで、じぶんがたいへんなめにあっても、へっちゃらみたい。あなたのそばには、おひげのポンがいるかな?

問い合わせ

市立図書館

☎41-0093

～久原房之助の偉業から未来が見える～

ものづくり ミニミニサミット

5月5日(日)
スターピア
展示ホール

5月の大型連休中に開催された「久原房之助のまち」交流フェアの
一環として、久原氏ゆかりの地である本市と秋田県小坂町、茨城県
日立市から関係者を招いて、講演会が行われました。



基調講演に立った田村さんは、萩に生まれた久原が秋田から茨城、「父祖の地」下松に至る歩みに触れながら、100年前の下松大工業都市計画が現在の下松の発展の源流にあると説明。



下松地方史研究会
田村 悌夫 名誉会長

高橋さんは、金本位制への移行と銀の枯渇により苦境に立たされた鉱山の経営を銅山へ転換することで立て直し、現在も残る小坂町の町並みを形成した久原の功績について、尊敬の念を込めて語りました。



小坂まちづくり(株)
高橋竹見 取締役相談役

最後に登壇した大畑さんは、鉱山経営にとどまらず、坑夫や住民を大切に、ひとづくりや都市デザイナーとしての房之助の側面が、後の下松大工業都市計画につながったのではとし、3都市の縁を強調。久原の志を引き継ぎ、100年後の未来に向けて「人と自然と産業の共生」するまちづくりへの挑戦を語りました。



認定NPO法人
共楽館を考える集い
大畑美智子 副代表理事

このイベントを企画した下松商業開発(株)の金織平浩社長は、「久原氏の偉業を語り継いでいく必要を感じる。3都市の交流をますます深めていきたい」と話していました。

◆久原房之助 略年表

- 明治 2年 山口県萩に生まれる
 - 明治22年 慶應義塾本科卒業
 - 明治24年 藤田組(※1)入社。秋田県の小坂鉱山に赴任
 - 明治35年 世界初の黒鉱自溶製錬に成功。小坂鉱山の経営改善
 - 明治38年 茨城県の赤沢鉱山を買収し、日立鉱山を開業
 - 大正 6年 下松大工業都市計画(※2)を発表
 - 大正10年 下松工業学校開校(※3)
 - 昭和 3年 衆議院議員選挙当選
 - 昭和40年 死去
- ※1 房之助の父 庄三郎がその弟 藤田伝三郎らと共に創設した会社
 ※2 大正7年、第一次世界大戦終結の影響により、同計画は中止に追い込まれた。
 ※3 房之助は創設費用として私財を寄付。



秋田県
小坂町

人口4,738人(5月1日時点)
秋田県北東部、青森県との県境に位置し、十和田湖の西湖畔を有する。
明治から大正期には、小坂鉱山で栄え、現在では、鉱山の製錬技術を生かしたリサイクル産業と美しい自然や明治期の近代建築が独特の風景を織り成す観光の町となっている。

茨城県
日立市

人口170,074人(5月1日時点)
茨城県北東部に位置し、西は阿武隈山系に連なり、東は太平洋に面する。
明治期から鉱業、電子機械産業を中心に発展し、日本有数の鉱工業都市として成長。公害問題後に植栽された桜が市内各所に見られ、「日本さくら名所100選」にも選ばれている。

秋田県小坂町

茨城県日立市



カメラメモ

Camera Memo in Kudamatsu

“星ふるまち”くだまつの話題やイベントを紹介します。



快適な環境で親しまれる公園に

恋ヶ浜緑地公園の庭球場がクレーから人工芝に生まれ変わり、4月から供用開始しました。4月17日に行われた春季市民ソフトテニス大会(参加選手100人)の始球式に参加した国井市長は「待望の芝コートが完成しました」とあいさつし、魅力的な公園になるよう今後も同公園の整備を進めていくと説明しました。砂入り人工芝のメンテナンスポイントは、コートに砂が均一になるよう、ブラシ掛けをすることです。利用者の皆さんには、適正な維持管理をお願いします。



ひらめのオブジェの寄贈

(株)山下工業所から「ひらめのオブジェ」が寄贈されました。オブジェは、笠戸島マリニイカダレース大会のキャラクターひらめっ子をモチーフに徳山工業高等専門学校がデザイン。同社社員の藤井洋征さん(現代の名工)が中心となり、打ち出し板金技術によって製作されました。山下電登社長は、「栽培漁業センター(ひらめきパーク笠戸島)のシンボルとして末永く愛してもらい、ものづくりのまち下松をPRしてほしい」と話してくれました。



下松スポーツ公園にミストポール設置

下松スポーツ公園冒険の森前にミストポールを設置しました。ミストポールは、昨年7月に(株)ヴィーテックからいただいた寄付金を活用したもので、ボタンを押すと30秒程度ミストシャワーが噴霧されます。4月末から10月末までの暑い時期に涼を取ることができ、熱中症対策に有効です。

くだまつ 塵芥選術

再確認! ごみ出しのルール

決められたごみステーションに朝の8時30分までに出示しよう

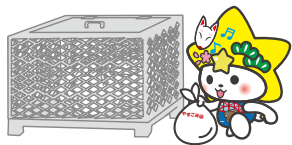

ごみカレンダーを確認し、指定日に出示しよう



明日は燃やさないの日!

正しく分別して、指定袋に入れて出示しよう

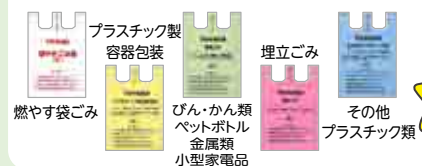

ごみを出すのが遅れた時、ごみ収集車を追いかける行為は大変危険です。次の収集日に出示しよう。

問い合わせ: 環境推進課 ☎ 43-1446

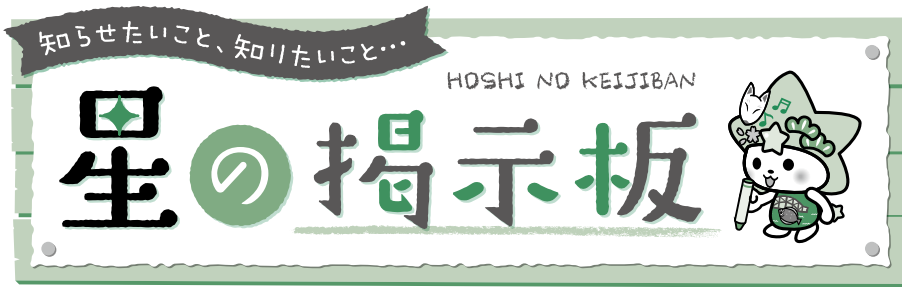

略字一覧	
問……問い合わせ先	申……申込方法
時……日時・期間	締……締め切り
場……場所	持……持ってくるもの
対……対象	✉……メールアドレス
内……内容	手……手話通訳
定……定員	要……要約筆記
¥……料金・費用	

お知らせ

児童手当の現況届

問 子育て支援課 ☎45-1836

今年度から現況届の提出が原則不要となりました。

【現況届の提出が必要な人】

※対象者には市から通知予定です。

- ① 配偶者からの暴力などにより、住民票の住所地が下松市と異なる人
- ② 支給要件児童の戸籍や住民票がない人
- ③ 離婚協議中で配偶者と別居している人
- ④ 法人である未成年後見人、施設などの受給者

【届け出が必要な人】

- ① 児童を養育しなくなったことなどにより支給対象となる児童がいなくなったとき
- ② 受給者や配偶者、児童の住所または、氏名が変わったとき(他の市区町村や海外への転出を含む)
- ③ 一緒に児童を養育する配偶者を有するに至ったとき、または養育する配偶者がいなくなったとき
- ④ 受給者の加入する年金が変わったとき(受給者が公務員になったときを含む)
- ⑤ 離婚協議中の受給者が離婚したとき
- ⑥ 国内で児童を養育している者として、海外に住んでいる父母から「父母指定者」の指定を受けるとき

児童を養育している人の所得が所得制限額以上の人には、現在、特例給付(月額一律5,000円)が支給されていますが、令和4年6月から児童手当の制度が一部変更になり、10月支給分から支給となる場合があります。

詳しくは、市HPで確認してください。
2月～5月分の児童手当は、6月15日(水)に指定口座に振り込みます。

国民健康保険税の納税通知書

問 税務課市民税係(1階③番窓口)
☎45-1815

6月中旬に発送します。

第1期の納期限は、6月30日(木)です。口座振替の手続きをしておく、納め忘れがなく便利です。

第1号被保険者(65歳以上の人の介護保険料)

問 長寿社会課介護保険係(1階⑨番窓口) ☎45-1831

6月中旬に年額保険料の決定通知をお送りしますので確認してください。

後期高齢者医療制度 お口の健康診断

問 山口県後期高齢者医療広域連合
☎083-921-7112
保険年金課(1階⑧番窓口)
☎45-1823

時 6月1日(水)～令和5年1月31日(火)

場 歯科医療機関

※受診券に同封した案内を確認のうえ、事前に医療機関へ問い合わせてください。

- 対 ① 前年度に75歳になった人や障害認定により、新たに資格を取得した人
② ①以外で受診を希望する人(今年度新規資格取得者を除く)

内 口腔状態(虫歯や歯周病の有無等)、噛む力、舌の動き、のみこむ力の確認など

定 ②のみ、先着1,000人

¥ 無料

- 申 ①の人には、5月末頃に案内をお送りします。
②は、市窓口で申請が必要です。

持 受診券、質問票、後期高齢者医療被保険者証

市がん検診・特定健診受診可能医療機関の予約要否の変更

問 健康増進課 ☎41-1234

上村内科クリニックで今年度実施するがん検診・特定健診は、すべて予約が必要です。

周南都市計画道路の変更に関する案の縦覧

問 県都市計画課 ☎083-933-3733
都市政策課(2階⑩番窓口)
☎45-1861

周南都市計画道路「国道山手線」「妙見通線」の変更に関する案の縦覧を行います。

【案の縦覧】

時 6月24日(金)～7月8日(金)

場 都市政策課、県都市計画課(山口市滝町)、県周南土木建築事務所(周南市毛利町)

【意見書の提出】

案に対する意見がある人は、意見書を提出することができます。

申 「意見書」(任意様式)に、意見の要旨、その理由、住所、氏名、電話番号を必ず記入し、下記窓口に持参または郵送にて

〒753-8501 山口市滝町1番1号
山口県都市計画課

※県知事宛てに提出してください。

締 7月8日(金)必着

指定歯科医院の追加

問 健康増進課 ☎41-1234

歯周疾患検診と妊婦歯科健診ができる指定歯科医院を新たに追加しました。

● かのう歯科・耳鼻咽喉科クリニック
(北斗町) ☎44-7075

※受診の際は、受診券と予約が必要です。

サルビアー鉢コンクール用ポット苗の無料配布

問 都市政策課(2階⑩番窓口)
☎45-1857

時 6月7日(火)～6月9日(木) 9時～17時

場 都市政策課

【配布数】

200ポット(一人2ポットまで 先着順)

¥ 無料

※コンクールは、10月に開催予定です。

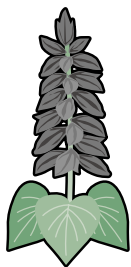

下松市教科書展示会

問 学校教育課(5階②番窓口)
☎45-1869

教科書の適正な採択と教科書研究を目的として、小・中学校の教科書を展示します。

時 6月1日(水)～7月28日(木)

場 ①教育委員会(市役所5階)

土・日曜日、祝日を除く9時～17時

②図書館

休館日を除く9時30分～18時30分(土日は17時30分まで)

※展示場に意見箱を設けています。

野焼きは控えましょう

問 環境推進課 ☎45-1826

野焼きは、少量の草木などの軽微なものを除き、法律で禁止されています。軽微なものであっても煙や臭いにより、近隣への迷惑にもなります。また、火災の恐れもありますので、家庭ごみとして処理してください。

家庭用食用廃油の回収

問 下松消費者連絡会事務局
(生活安全課内) ☎45-1827

時 6月10日(金) 9時～11時

場 市役所グリーンプラザ、各出張所、末武公民館、豊井公民館、東陽コミュニティセンター、本浦原田酒店

※持参した容器は必ず持ち帰ってください。

6月は環境月間です

問 環境推進課 ☎45-1826
山口県地球温暖化防止活動推進センター ☎083-933-0018

夏に向けて、今一度見つめ直してみませんか？

- 省エネルギー・節電に取り組もう
- 環境美化に取り組もう
- リサイクルを推進しよう
- 窓からの日差しを遮り室温の上昇を抑えよう
- エコドライブに取り組もう
- 山口県地球温暖化防止活動センターのストップ温暖化診断(省エネ診断)を受けてみよう

詳しくは、センターHPで確認してください。

大切な 水と一緒に 暮らす日々

問 上下水道局企画総務課
☎45-1787

6月1日から7日までは「水道週間」です。安全で良質な水道水を確保するため、ダム周辺や河川の環境保全を心掛けましょう。

「あなたらしい」を築く、「あたらしい」社会へ

問 内閣府男女共同参画局総務課
☎03-5253-2111
男女共同参画室 ☎45-1825

6月23日から29日までは「男女共同参画週間」です。男性と女性が、職場で、学校で、地域で、家庭で、それぞれの個性と能力を発揮できる「男女共同参画社会」を実現するためには、みなさん一人一人の取り組みが必要です。私たちのまわりの男女のパートナーシップについて、この機会に考えてみませんか？



【資料展示】

時 6月13日(月)～6月30日(木)

場 市役所1階市民ホール

6月は住環境衛生推進月間です

問 環境推進課 ☎45-1826

気温の上昇により、ねずみやゴキブリなどの衛生害虫の活動が活発化し、感染症、食中毒などを媒介する危険性が高まります。また、シックハウス症候群の原因となり、住環境衛生への問題が発生しやすくなります。衛生的で快適な生活環境を確保しよう努めましょう。

住みよい山口 なくそうくるまの不正改造

問 山口運輸支局 ☎083-922-5398

6月は「不正改造車排除強化月間」です。違法マフラーや窓ガラスの着色フィルムなどの不正改造は、生活環境悪化の要因となる迷惑行為です。自動車ユーザーは、不正改造車が平穏な生活環境を脅かしていること、犯罪であることを認識し、不正改造を「しない」、「させない」ようにしましょう。

外国人雇用はルールを守って適正に

問 ハローワーク下松 ☎41-0870

6月は「外国人労働者問題啓発月間」です。

外国人を雇っている事業主の皆さんは、次の項目をチェックしてみましょう！

- 国籍で差別しない公平な採用選考を行っていますか？
- 労働法令を守り、労働・社会保険に入っていますか？
- 日本語教育や生活上・職務上の相談に配慮していますか？
- 安易な解雇はしていませんか？
- 外国人の雇入れ・離職時にハローワークへの雇用状況の届出をしていますか？

図書館休館のお知らせ

問 市立図書館 ☎41-0093

システム更新のため、6月23日(木)から6月30日(木)まで休館となります。

期間中は、HPからの予約・検索なども利用できません。

※電子図書館は利用できません。



募集

無事故・無違反コンテスト150

問 生活安全課(1階⑩番窓口)
☎45-1828

時 7月4日～11月30日の150日間

内 オフィスコース(事業所など)
5人1組
ファミリーコース(家族、友人など)
3人1組
シルバーコース(65歳以上)
2人1組

¥ 1人670円

締 6月30日(木)

※詳しくは、HPで確認してください。



夏休み産業観光ツアー

問 新南陽商工会議所
☎0834-63-3315

親子で周南地域の地場企業の活動や歴史を見学・体験しませんか。

対 小学4年～中学3年の子どもとその保護者(2人1組)

申 ハガキまたは新南陽商工会議所HP(<https://www.s-cci.or.jp/>)にて

締 6月30日(木)消印有効

※申込者多数の場合は抽選

¥ 昼食代、体験料等
1組2,900円～4,700円(消費税込み)

※期日により、コース、費用などが異なります。オンライン見学コースは無料



周南国際交流児童クラブ参加者

問 周南国際交流児童クラブ
(石井さん) ☎080-1911-4020

対 小学生

定 10人程度

内 米軍岩国基地の子どもたちとの季節ごとの行事による文化交流



講座・教室

地域支え合いドライバー養成講習会

問 長寿社会課長寿支援係
(1階⑩番窓口) ☎45-1728

高齢者の移動支援を行うボランティアアドライバー養成を目的とした安全講習です。

時 6月29日(水) 9時30分～15時30分

場 市役所503会議室、下松自動車学校

対 75歳未満で普通自動車運転免許証を有し、ボランティアとして送迎などを行っている人または、興味がある人

内 移動支援に関する講話や福祉車両の見学、実車講習など

定 10人

¥ 無料

申 電話にて

締 6月17日(金)

防火管理者資格 甲種(新規)・乙種取得講習会

問 消防本部予防課 ☎45-1882
FAX 41-7678

時 甲種:7月7日(木) 9時30分～16時、8日(金) 9時～15時30分

乙種:7月7日(木) 9時30分～16時

場 消防本部

定 35人(市内事業者優先、申込順)

¥ 3,300円(テキスト代)

申 受講申込書をFAXまたは、窓口へ提出してください。

※受講申込書は市HPまたは消防本部で取得できます。

【受付期間】

6月6日(月)～6月23日(木)

こどもいけばな教室

問 嵯峨御流(国重さん) ☎41-1350

時 毎月2回(第2・第4土曜日) 10時～12時

場 ほしらんど

対 未就学児～中学3年生

定 10人

¥ 900円(1回ごと、花代)



相談

弁護士無料法律相談

問 生活安全課くらしの相談係
☎45-1827

相談には事前予約が必要です。

時 6月15日(水)

13時30分～16時30分

場 ほしらんど

相談員:周南地区会弁護士(1人)

定 9人(申込順)

予約受付:6月8日(水)～

特別な支援を必要とする 子どもの就学相談

問 学校教育課(5階②番窓口)
☎45-1869

小・中学校への就学について、気になることや心配のあることがありましたら、お問い合わせください。

出張年金相談

問 徳山年金事務所(周南市新宿通り)
☎0834-31-2152

相談には事前予約が必要です。

時 毎月第4水曜日(祝日の場合は翌日)

9時30分～12時、

13時～15時30分

場 市保険年金課年金係(1階⑦番窓口)

申 徳山年金事務所に電話または、窓口まで

締 相談希望日の前日まで

※市窓口では予約できません。申込時に、相談内容、基礎年金番号などを確認します。



試験

刑務官

問 岩国刑務所 ☎0827-41-0136

【1次試験】9月18日(日)

【採用種目】

①刑務A・刑務A(武道)[男子]

②刑務B・刑務B(武道)[女子]

③刑務A(社会人)・刑務B(社会人)

※武道は実技試験あり

【申込期間】

7月19日(火)～7月28日(木)

【受験資格】

①・②平成5年4月2日～平成17年4月1日に生まれた人

③昭和57年4月2日～平成5年4月1日に生まれた人

【申込方法】

インターネットにて <https://www.moj.go.jp/moj/KYOUSEI/SAIYO/index.html>



介護支援専門員実務研修受講

問 県長寿社会課介護保険班

☎083(933)2774

【試験日】10月9日(日)

【申込期間】6月13日(月)～7月8日(金)

※受験案内は、6月13日(月)から市長寿社会課(1階②番窓口)に設置します。

場 山口県立大学(北キャンパス)

対 保健・医療・福祉の法定資格保有者、相談援助業務従事者(実務経験5年以上)

※詳しくは「受験案内」で確認してください。

税務職員

問 広島国税局総務部人事第二課試験研修係 ☎082-221-9211

対 ①平成31年4月1日以降に高等学校または中等教育学校を卒業した人

②令和5年3月までに高等学校または中等教育学校を卒業する見込みの人

③人事院が①、②と同等の資格があると認める人

【試験日】9月4日(日)

【申込期間】

6月20日(月)～6月29日(水)

【申込方法】

インターネットにて <http://www.jinji-shiken.go.jp/juken.html>

自衛官

問 自衛隊山口地方協力本部周南地域事務局 ☎0834-31-7097

【採用種目】

①幹部候補生(一般・歯科・薬剤科)

②自衛官候補生

締 ①6月16日(木) ②7月15日(金)

【応募資格】

① ●一般(大卒程度試験)

22歳以上26歳未満の者(20歳以上22歳未満の人は大卒(見込含)、修士課程修了者など(見込含)は28歳未満)

●一般(院卒者試験)

修士課程修了者など(見込含)で、20歳以上28歳未満の人

●歯科

専門の大学卒(見込含)で20歳以上30歳未満

●薬剤科

専門の大学卒(見込含)で20歳以上28歳未満

② 18歳以上33歳未満の人

【試験日】

①【一次試験】6月25日(土)

②【学科・適正検査(WEB試験)】

7月20日(水)

【身体検査・口述試験】7月23日(土)



催し

農業公園朝市

問 市農業公園 ☎46-0069

農林水産課 ☎45-1844

時 6月18日(土)

8時30分～10時30分(雨天決行、売り切れ次第終了)

場 農業公園

内 来巻にんにく、野菜、加工品(焼肉のたれ、にんにく味噌)などの販売

持 買い物袋

笠戸島D51592

スケッチ大会作品展

問 きらぼし館 ☎48-6080

時 6月12日(日)まで

9時～21時 ※月曜日休館

訂正とお詫び

広報5月号7ページに掲載の「子どもの予防接種(ヒトパピローウイルス感染症)」記事で対象者を「平成9年4月1日生～」と記載しましたが、「平成9年4月2日生～」の誤りでした。訂正してお詫びします。

スターピアくだまつ

柏木広樹&光田健一 “二人旅”

問 ☎41-6800

【公演日】6月17日(金)

開場 18時00分

開演 18時30分

【会場】展示ホール

【入場料】スターピア会員:5,000円

一般:6,000円

当日:500円UP

※未就学児の入場不可

※この公演は、2月6日(日)の振替公演です。振替前のチケットは有効です(座席番号含む)。

※会場における新型コロナウイルス感染防止対策にご協力ください。

【プレイガイド】

スターピアくだまつ/ローソンチケット/チケットぴあ/イープラス



新型コロナウイルス感染症の影響により広報に掲載した内容に変更が生じる可能性があります。

あらかじめ、ご了承ください。

星ふるまのちのデータ(4月末現在)

●人口と世帯(前月比)

総人口 57,211(-27)

男 28,114(-12)

女 29,097(-15)

世帯数 26,678(+30)

●火災発生・救急車出動累計(前年比)

火災発生件数 11(+2)

救急車出動件数 869(+115)

●交通事故累計(前年比)

人身事故発生件数 29(-15)

死者数 0(±0)

負傷者数 35(-12)

6月 星ふるまちのカレンダー

2022 JUNE

1 水

- 人権擁護委員の日「人権相談」
(13:00~16:00・市役所1階102会議室)
- 心配ごと相談 (13:00~16:00・下松福祉センター)
- マイナンバーカード延長窓口
(~19:00・市役所1階(5M)番窓口)

2 木

- いきいき健康教室
(9:30~10:45・勤労者総合福祉センター)

3 金

4 土

- 水・下水道 ニチリン ☎46-3377

5 日

- プチ海の駅 (9:00~11:00・栽培漁業センター)
- 献血〈400ml限定〉
(10:00~12:00/13:15~16:00・サンリブ下松)
- 周南おもちゃ病院 (13:30~15:30・ほしらんど)
- 内科 休日診療所 (中央町) ☎41-7799
- 外科 中山医院 (瑞穂町) ☎41-7220
- 歯科 みわ歯科クリニック (西柳) ☎41-7856
- 水・下水道 キハラ建設 ☎46-0581

6 月

7 火

- 育児相談【要予約 ☎41-1234】
(9:30~11:00/13:30~14:30・保健センター)

8 水

- 育児相談【要予約 ☎41-1234】
(9:30~11:00/13:30~14:30・保健センター)
- 心配ごと相談 (13:00~16:00・下松福祉センター)

9 木

- 人権相談 (13:00~16:00・市役所1階102会議室)

10 金

- 家庭用食用廃油の回収
(9:00~11:00・市役所グリーンプラザほか)

11 土

- マイナンバーカード休日窓口
(9:00~12:00・市役所1階(5M)番窓口)
- としょかんおはなし会 (11:00~11:30・市立図書館)
- 水・下水道 梅山水道工業所 ☎41-1041

12 日

- 献血〈400ml限定〉
(10:00~12:00/13:15~16:00・サンリブ下松)
- 内科 休日診療所 (中央町) ☎41-7799
- 外科 したのはらクリニック (大手町) ☎41-7700
- 水・下水道 森田設備工業 ☎43-0628

13 月

14 火

15 水

- 緊急地震速報訓練 (10:00~)
- 下松市シルバー人材センター入会説明会
(10:00~12:00・勤労者総合福祉センター)
- 心配ごと相談 (13:00~16:00・下松福祉センター)
- 弁護士無料法律相談【要予約 ☎45-1827】
(13:30~16:30・ほしらんど)
- マイナンバーカード延長窓口
(~19:00・市役所1階(5M)番窓口)

16 木

- おひざにだっこのおはなし会
(11:00~11:30・市立図書館)
- 行政相談 (13:00~16:00・下松福祉センター)

17 金

- 休日診療所と在宅当番医の受付時間は、9:00～11:30、13:00～16:30、休日歯科診療は9:00～12:00です。外科系当番医を受診する場合は、必ず事前に電話などで確認をしてください。
- 献血は、天候などにより変更・中止になる場合があります。ご了承ください。
- 育児相談、離乳食教室は前月1日から予約を受け付けます。離乳食教室は、生後4～6カ月児が対象です(奇数月開催、各回定員12組)。

18 土

- 農業公園朝市(8:30～10:30・農業公園)
- 献血<400ml限定>(10:00～12:00/13:15～16:00・サンリブ下松)
- 水・下水道 国益建設 ☎41-0177

19 日

- プチ海の駅(9:00～11:00・栽培漁業センター)
- 献血<400ml限定>(10:00～12:00/13:15～16:00・ゆめタウン下松)
- 内科 休日診療所(中央町) ☎41-7799
- 外科 阿部クリニック(出合) ☎47-0001
- 歯科 ふじもと歯科クリニック(琴平町) ☎48-7068
- 水・下水道 竹本工務店 ☎41-0338

20 月

21 火

22 水

- 徳山年金事務所出張年金相談【要予約 ☎0834(31)2152】(9:30～12:00/13:00～15:30・市役所1階⑦番窓口)
- 心配ごと相談(13:00～16:00・下松福祉センター)

23 木

- バドミントンクイーンズサーキット2022下松大会(トラックワンアリーナ)～26日
- 人権相談(13:00～16:00・市役所1階102会議室)

24 金

25 土

- 水・下水道 キハラ建設 ☎46-0581

26 日

- 内科 休日診療所(中央町) ☎41-7799
- 外科 周南眼科(中央町) ☎44-3443
- 歯科 しみず歯科医院(美里町) ☎43-8241
- 水・下水道 タイセイ ☎44-2578

27 月

28 火

- 献血<400ml限定>(10:00～11:45/13:00～16:00・下松市役所)

29 水

- 地域支えあいドライバー養成講習会(9:30～15:30・市役所503会議室、下松自動車学校)
- 心配ごと相談(13:00～16:00・下松福祉センター)

30 木

- 納税相談窓口(～20:00・市役所1階①番窓口)

恋路クリーンセンター排ガス等測定結果

大 気 質	測定項目	2月測定値	3月測定値	自主規制値	ご み 質	測定項目	3月測定値
	ばいじん(g/m ³ N)	0.005未満	0.004未満	0.02		可燃物(%)	91.4
	塩化水素(ppm)	0.5	0.8	20		不燃物(%)	0.2
	硫黄酸化物(ppm)	0.5未満	0.5未満	20		プラスチック(%)	8.4
	窒素酸化物(ppm)	22	32	100		合計(%)	100.0

水分を含んだ重量の割合

成人式

延期となっていた令和4年成人式が5月4日(祝)にスターピア大ホールで開催されました。式典後のアトラクションでは、恩師からのメッセージ動画や地元企業協賛品などの抽選会があり、新成人の皆さんは再会を喜び合っていました。



市内対象者 平成13年4月2日から平成14年4月1日までに生まれた519人。当日の出席者は350人。

▼ 有料広告 掲載の申し込みは、(株)ジチタイアド ☎092-716-1401まで。広告の内容は、直接広告主にお問い合わせください

ダスキンの安心 シロアリ無料診断!

シロアリ駆除もお任せ! ダスキンならではの **充実の保証付**

修復補償、最大2,000万円!! **ペイト工法・バリア工法共通で保証** 保証期間中に、万一シロアリが発生した場合は再施工します。
※修復補償とはシロアリによる新たな被害の修復を保証するものです。
※築30年超の建物の場合は500万円まで修復補償します。※適用には条件があります。

ムカデ等の害虫駆除も無料見積を行っています。お気軽にお問い合わせください。

ダスキン末武中支店 ☎0833-45-0101
所在地/〒744-0075 下松市瑞穂町2丁目23番1号

年中無休 あたたかい食事と笑顔をお届けします!

高齢者向け配食サービス

お1人暮らしの方も安心。安否確認も致します。
日替わりメニューで栄養バランスのとれたお食事をご自宅までお届け!
週に1回からでもお届けします

主食(ご飯)・粥・おかず(普通)・刻み・極刻み・ミキサーより選択できます
詳細はお問い合わせください

配達可能地域 株式会社 **メディス 岩国支店**
下松市・岩国市 (一部地域を除く) 岩国市御庄4丁目106-7 ☎0120-46-0142

EXISLAND デザイン コンサート 連続受賞

圧倒的提案力
豊富な実績
直接取引で安価に

インテリアだけでなく **エクステリア**にこだわろう
エクステリアって?

エクステリアとは空間や環境のこと。
門、車庫、アプローチ塀、垣根、物置、植栽などの外構を利用し便利で素敵な住空間をデザインします。

ぜひ、当社のようなお庭の専門店にご相談ください。

周南造園 株式会社 ☎0833-47-2500 下松市大字 切山306番4

特選墓石 自社加工・自社施工 安心の一貫体制

墓地情報 スマホで検索 コチラから▶

金子石材 株式会社

TEL/0833-41-2022
山口県下松市美里町4丁目6番29号(本社展示場)

県内最大級! 大型展示場 常時60基展示!! 見積無料